

ΔΗΛΩΣΗ ΙΔΙΟΚΤΗΤΗ (Ν. 4030/2011)

Ο κάτωθι υπογεγραμμένος Τσεπιδής Αχ. Λεωνίδας δηλώνω ότι:

- τα αρχικά και υλοποιημένα όρια του γεωτεμαχίου με στοιχεία "1-2-3-4-5-6 -1" και εμβαδό 5,123,32 τ.μ., που βρίσκεται στη θέση "Λαλαί Πέτρα" της Τ.Κ. Φιλιππαιών, Δήμου Γρεβενών, Π.Ε. Γρεβενών, υπεδείχθησαν από εμένα,
- και ευθύνομαι για την ακρίβεια των δηλουμένων ορίων του οικοπέδου.

Ο ΔΗΛΩΝ

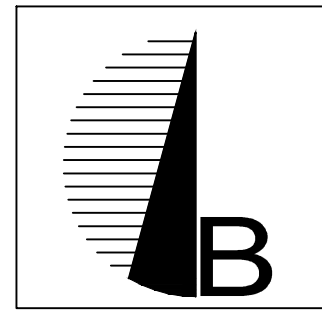

- Οριο ιδιοκτησίας
- - - - - Ορια όμορων ιδιοκτησιών
- - - - - Επαρχιακή Οδός
- - - - - Χωματόδρομος

ΠΙΝΑΚΕΣ ΓΕΩΜΕΤΡΙΚΩΝ ΣΤΟΙΧΕΙΩΝ

ΕΜΒΑΔΟ ΓΕΩΤΕΜΑΧΙΟΥ ΜΕ ΣΤΟΙΧΕΙΑ

1-2-3-4-5-6-1

ΜΕ ΤΗΝ ΜΕΘΟΔΟ ΤΩΝ ΟΡΘΟΓΩΝΙΩΝ

ΣΥΝΤΕΤΑΓΜΕΝΩΝ (σε ΕΙΣΑ '87)

α/α	X	Y
1	256158.30	4441358.97
2	256102.76	4441358.03
3	256052.06	4441350.12
4	256078.19	4441280.85
5	256135.68	4441313.57
6	256151.17	4441327.23
1	256158.30	4441358.97

$$E = \frac{1}{2} \sum (X_i + X_{i+1}) (Y_i - Y_{i+1})$$

E = 5.123,32 τ.μ.

ΠΑΡΑΤΗΡΗΣΕΙΣ:

1. Το διάγραμμα είναι ενταγμένο στο κρατικό σύστημα συντεταγμένων ΕΙΣΑ '87
2. Οι διαστάσεις και το εμβαδό υπολογίστηκαν αναλυτικά από τις συνιστώσες των κορυφών
3. Η εγγραφή από το ΕΙΣΑ '87 πραγματοποιήθηκε με σύστημα GPS και κίνησης χρήση του Ελληνικού Συστήματος Εντοπισμού ΗΕΡΟΣ - CIVILPOS

ΟΡΟΙ ΔΟΜΗΣΗΣ

ΕΚΤΟΣ ΟΡΙΩΝ ΟΙΚΙΣΜΟΥ
Π.Δ. 24.05.85-ΦΕΚ 270Δ (όπως τροποποιήθηκε και ισχύει σήμερα)

α. Αρτιότητα κατά κανόνα: ελάχιστο εμβαδόν 4.000τ.μ. - πρόσωπο 25μ. (το ελάχιστο πρόσωπο δεν ισχύει για την ανέγερση κτιρίων των άμβρων 2 και 3 εφόσον εξυπηρετούνται από αγροτικού ή δασικούς δρόμους).

β. Ποσοτό κάλυψης: 10%

γ. Συντελεστής δόμησης: 0,20

δ. Μέγιστο ύψος κτιρίων: 7,50μ. + 1,20μ. προσαύξηση λόγω στέγης

ε. Ελάχιστες αποστάσεις από τα όρια: >= 15,00μ.

ΑΠΟΣΠΑΣΜΑ ΧΑΡΤΗ Γ.Υ.Σ. 1:5.000
Φ.Χ. 4149_1, ΑΝΗΚΕΙ ΣΤΟ Φ.Χ. 1:50.000 "ΠΕΝΤΑΛΟΦΟΣ"

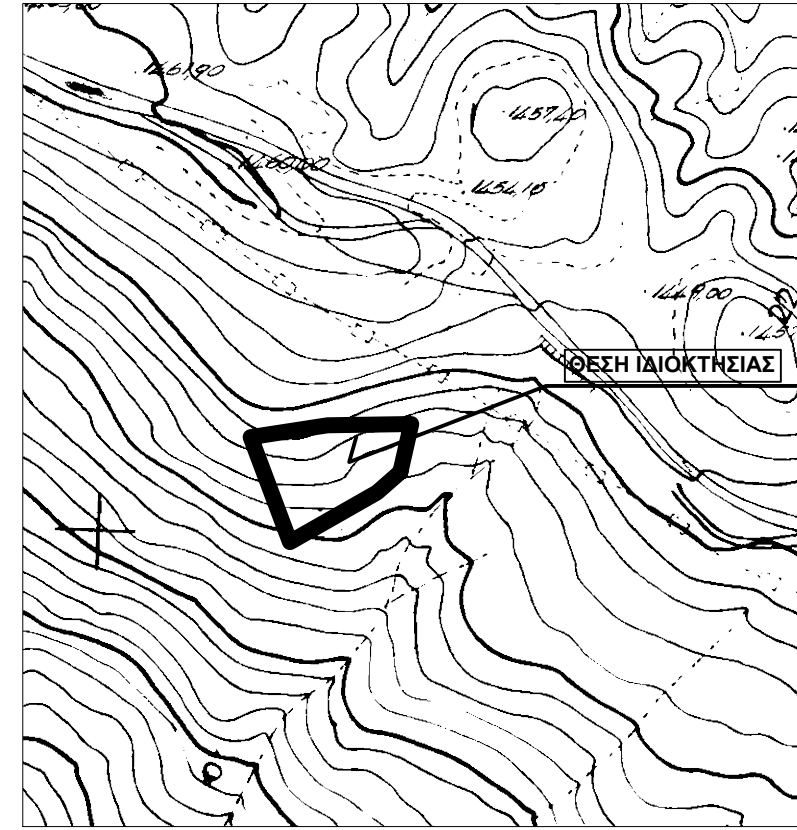

ΑΠΟΣΠΑΣΜΑ ΧΑΡΤΗ Γ.Υ.Σ. 1:50.000
ΑΝΗΚΕΙ ΣΤΟ Φ.Χ. "ΠΕΝΤΑΛΟΦΟΣ"



ΑΠΟΣΠΑΣΜΑ ΟΡΘΟΦΩΤΟΧΑΡΤΗ ΚΤΗΜΑΤΟΛΟΓΙΟΥ

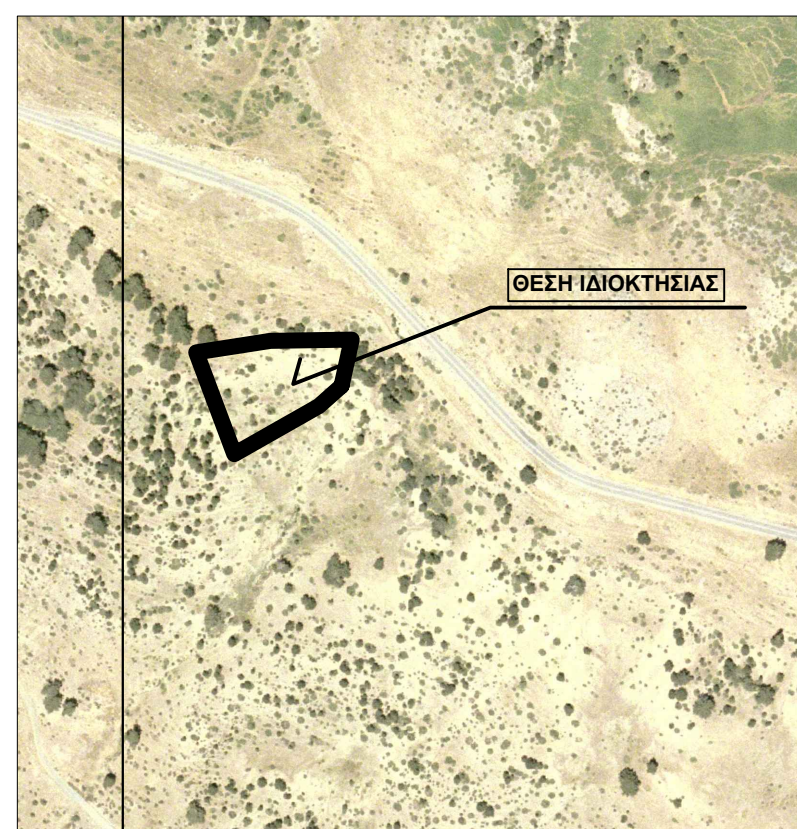

ΔΗΛΩΣΗ ΜΗΧΑΝΙΚΟΥ (Ν. 651/77)

Δηλώνω σύμφωνα με το νόμο για το γεωτεμάχιο με στοιχεία "1-2-3-4-5-6 -1" και εμβαδό 5,123,32 τ.μ., που βρίσκεται στη θέση "Λαλαί Πέτρα" της Τ.Κ. Φιλιππαιών, Δήμου Γρεβενών, Π.Ε. Γρεβενών ότι:
- Βρίσκεται εκτός ορίων οικισμού και είναι άρτιο και οικοδομήσιμο κατά κανόνα σύμφωνα με τις ισχύουσες πολεοδομικές διατάξεις, εφόσον προϋπάρχει της δημοσίευσής του Ν. 3212 / 2003 .

Ο ΜΗΧΑΝΙΚΟΣ

ΕΡΓΟΔΟΤΗΣ

ΤΣΕΠΙΔΗΣ Αχ. ΛΕΩΝΙΔΑΣ

ΕΡΓΟ

ΤΟΠΟΓΡΑΦΙΚΗ ΑΠΟΤΥΠΩΣΗ ΓΕΩΤΕΜΑΧΙΟΥ

ΘΕΣΗ

**"ΛΑΛΑΪ ΠΕΤΡΑ" Τ.Κ. ΦΙΛΙΠΠΑΙΩΝ
Δ. ΓΡΕΒΕΝΩΝ Π.Ε. ΓΡΕΒΕΝΩΝ**

ΜΕΛΕΤΗΤΗΣ

**ΚΑΛΦΑΣ ΓΕΩΡΓΙΟΣ
ΑΓΡ. ΤΟΠΟΓΡΑΦΟΣ ΜΗΧ/ΚΟΣ**

ΘΕΜΑ

ΤΟΠΟΓΡΑΦΙΚΟ ΔΙΑΓΡΑΜΜΑ

ΑΡ. ΣΧΕΔΙΟΥ

T1

ΚΛΙΜΑΚΑ 1:1000

ΧΡΟΝΟΣ ΜΕΛΕΤΗΣ **ΝΟΕΜΒΡΙΟΣ 2018**

ΕΛΕΓΧΟΣ

ΣΦΡΑΓΙΔΑ - ΥΠΟΓΡΑΦΗ