



Κορυφές	X	Y
1	223653.81	4189443.99
2	223654.81	4189459.92
3	223699.77	4189463.70
4	223728.26	4189462.23
5	223766.73	4189467.92
6	223807.90	4189468.16
7	223801.52	4189459.41
8	223796.41	4189451.33
9	223787.45	4189442.26
10	223790.51	4189432.18
11	223795.57	4189424.34
12	223798.47	4189416.65
13	223802.82	4189399.21
14	223806.56	4189386.72
15	223791.36	4189368.59
16	223787.93	4189359.35
17	223785.60	4189354.00
18	223776.74	4189350.09
19	223773.13	4189351.00
20	223760.06	4189359.22
21	223758.00	4189356.42
22	223745.79	4189330.77
23	223717.70	4189361.47
24	223695.15	4189385.90
25	223684.68	4189393.86
26	223663.00	4189408.86
27	223651.76	4189409.07
28	223652.46	4189417.34
29	223653.50	4189422.13

ΠΙΝΑΚΑΣ ΠΛΕΥΡΩΝ		
Από	Εως	Μήκος
1	2	15.96
1	29	21.86
2	3	45.12
3	4	28.53
4	5	38.88
5	6	41.18
6	7	10.83
7	8	9.56
8	9	12.75
9	10	10.53
10	11	9.33
11	12	8.23
12	13	17.97
13	14	13.04
14	15	23.66
15	16	9.86
16	17	5.83
17	18	9.68
18	19	3.73
19	20	15.44
20	21	3.48
21	22	28.41
22	23	41.61
23	24	33.25
24	25	13.15
25	26	26.37
26	27	11.24
27	28	8.31
28	29	4.90

ΤΟΠΟΓΡΑΦΙΚΟ ΔΙΑΓΡΑΜΜΑ

(γιά σύνταξη συμβολαίου)

ΙΔΙΟΚΤΗΣΙΑΣ: ΑΙΜΗΛΙΑΣ ΑΓΓΕΛΟΠΟΥΛΟΥ, ΓΕΩΡΓΙΟΥ ΤΡΙΑΝΤΑΦΥΛΛΟΠΟΥΛΟΥ, ΓΕΡΑΣΙΜΟΥ ΧΩΡΑΦΑ και ΔΗΜΗΤΡΙΟΥ ΧΩΡΑΦΑ

ΤΟΠΟΘΕΣΙΑ: ΠΑΛΙΟΒΙΓΛΑ ΠΛΑΝΟΥ	ΚΛΙΜΑΚΑ 1 : 500
ΔΗΜΟΣ: ΖΑΚΥΝΘΟΥ	Ζάκυνθος Φεβρουάριος 2018
	Ο ΜΗΧΑΝΙΚΟΣ ΔΗΜΗΤΡΙΟΣ Κ. ΑΡΒΑΝΗΣ ΔΙΠΛΩΜ. ΑΓΡΟΝΟΜΟΣ & ΤΟΠΟΓΡΑΦΟΣ ΜΗΧΑΝΙΚΟΣ ΕΘΝ. ΚΟΛ. ΜΕΤΣΟΒΙΟΥ ΠΟΛΥΤΕΧΝΕΙΟΥ ΜΕΛΟΣ Τ.Ε.Ε. ΑΡΙΘΜΟΣ ΜΗΤΡΩΟΥ 45552 ΑΝ. ΛΟΓΗΤΙΣΤΗ 12 ΑΛΛ. ΡΩΜΑ. 291 006 ΖΑΚΥΝΘΟΣ ΤΗΛ. 0698745191 FAX 0698748292

ΕΜΒΑΔΟΝ ΓΕΩΤΕΜΑΧΙΟΥ

Το εμβαδό του γεωτεμαχίου με κορυφές 1.2.3.4.5.6.7.8.9.10.11.12.13.14.15.16.17.18.19.20.21.22.23.24.25.26.27.28.29. 1, είναι 13797.37τ.μ.

Το παρόν τοπογραφικό διάγραμμα συνοδεύει την αριθμ. 3029/12-11-18 Πράξη Χαρακτηρισμού.

ΘΕΩΡΗΘΗΚΕ
ΖΑΚΥΝΘΟΣ 12/11/2018

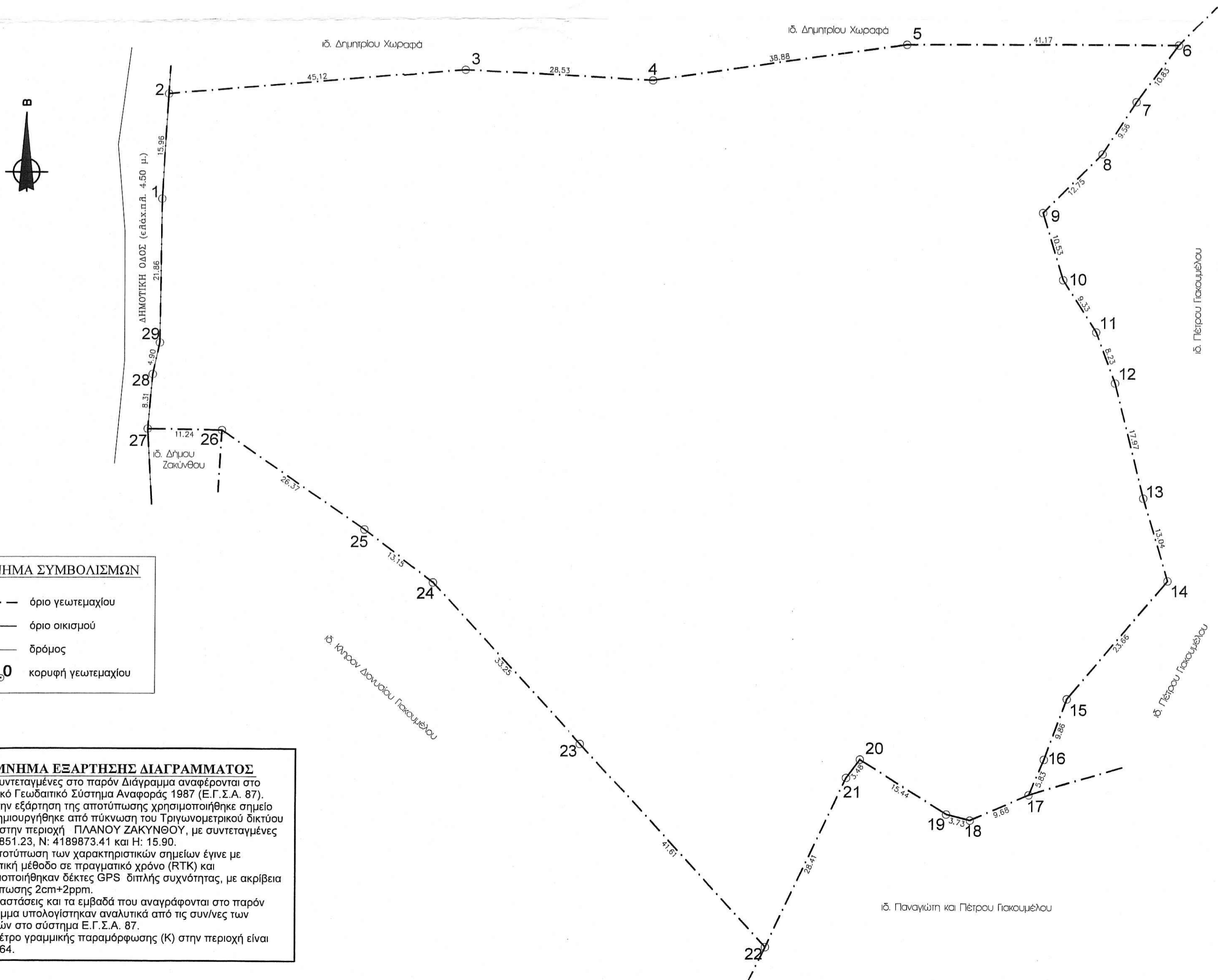
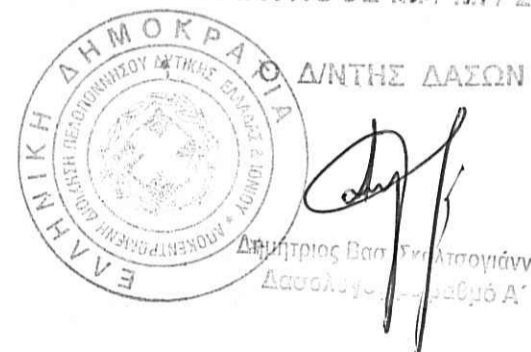

ΥΠΟΜΝΗΜΑ ΣΥΜΒΟΛΙΣΜΩΝ

--- --	όριο γεωτεμαχίου
---	όριο οικισμού
---	δρόμος
○	κορυφή γεωτεμαχίου

ΥΠΟΜΝΗΜΑ ΕΞΑΡΤΗΣΗΣ ΔΙΑΓΡΑΜΜΑΤΟΣ

- Οι συντεταγμένες στο παρόν Διάγραμμα αναφέρονται στο Ελληνικό Γεωδαιτικό Σύστημα Αναφοράς 1987 (Ε.Γ.Σ.Α. 87).
- Για την εξάρτηση της αποτύπωσης χρησιμοποιήθηκε σημείο που δημιουργήθηκε από πύκνωση του Τριγωνομετρικού δικτύου Γ.Υ.Σ. στην περιοχή ΠΛΑΝΟΥ ΖΑΚΥΝΘΟΥ, με συντεταγμένες Ε: 223851.23, Ν: 4189873.41 και Η: 15.90.
- Η αποτύπωση των χαρακτηριστικών σημείων έγινε με κινηματική μέθοδο σε πραγματικό χρόνο (RTK) και χρησιμοποιήθηκαν δέκτες GPS διπλής συχνότητας, με ακρίβεια αποτύπωσης 2cm+2ppm.
- Οι διαστάσεις και τα εμβαδά που αναγράφονται στο παρόν διάγραμμα υπολογίστηκαν αναλυτικά από τις συν/νες των κορυφών στο σύστημα Ε.Γ.Σ.Α. 87.
- Το μέτρο γραμμικής παραμόρφωσης (Κ) στην περιοχή είναι 1.000564.

ΔΗΛΩΣΗ ΜΗΧΑΝΙΚΟΥ (Ν. 651/1977)

Για το γεωτεμαχίο με κορυφές 1.2.3.4.5.6.7.8.9.10.11.12.13.14.15.16.17.18.19.20.21.22.23.24.25.26.27.28.29.1, και εμβαδό 13797.37τ.μ., όπως αποτυπώνεται στο παρόν διάγραμμα και βρίσκεται στην τοποθεσία Παλιόβιγλα Πλάνου του Δήμου Ζακύνθου, δηλώνω σύμφωνα με τον νόμο τα παρακάτω:

- Είναι οικοδομήσιμο ως προς το εμβαδόν και τις διαστάσεις του, σύμφωνα με τις πολεοδομικές διατάξεις που ισχύουν σήμερα.
- Το γεωτεμαχίο βρίσκεται εκτός σχεδίου και δεν βρίσκεται σε Ζ.Ο.Ε.
- Δεν εμπίπτει στις διατάξεις του Ν. 1337/1983 περί εισφορών σε γη και χρήμα.
- Εντός του γεωτεμαχίου δεν διέρχονται εναέριες γραμμές μεταφοράς υψηλής τάσης της ΔΕΗ ή αγωγός φυσικού αερίου.
- Το γεωτεμαχίο απέχει από θάλασσα περισσότερο από 640 μέτρα.

Ο ΔΗΛΩΝ ΜΗΧΑΝΙΚΟΣ

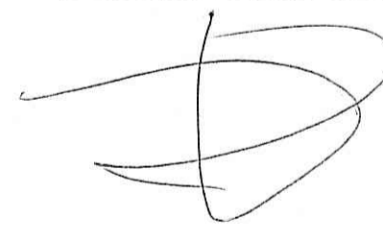

ΔΗΛΩΣΗ ΙΔΙΟΚΤΗΤΗ (Ν. 4030/2011)

Ως ιδιοκτήτης του γεωτεμαχίου με κορυφές 1.2.3.4.5.6.7.8.9.10.11.12.13.14.15.16.17.18.19.20.21.22.23.24.25.26.27.28.29.1, και εμβαδό 13797.37τ.μ., όπως αποτυπώνεται στο παρόν διάγραμμα και βρίσκεται στην τοποθεσία Παλιόβιγλα Πλάνου του Δήμου Ζακύνθου, δηλώνω σύμφωνα με τον νόμο τα παρακάτω:

- Τα όρια του γεωτεμαχίου υποδείχθηκαν από εμένα.
- Ευθύνομαι για την ακρίβεια των δηλουμένων ορίων, καθώς και για την ύπαρξη και την αιτία των δικαιωμάτων μου στο γεωτεμαχίο.

Ο ΔΗΛΩΝ ΙΔΙΟΚΤΗΤΗΣ