ΠΙΝΑΚΑΣ ΣΥΝΤΕΤΑΓΜΕΝΩΝ ΟΡΙΩΝ ΤΗΣ ΜΕ ΑΡΙΘ. 2780/2000 ΑΠΟΦΑΣΗΣ ΑΝΑΔΑΣΩΤΕΑΣ		
ΣΗΜΕΙΟ	Χ	Ψ
α	434977.167	4266246.493
α1	434990.798	4266200.164
α2	434994.433	4266213.143
α3	435009.336	4266184.357
α4	435114.857	4266702.791
α5	435156.749	4266826.570
α6	435165.106	4266851.265
α7	435199.494	4266952.872
α8	435300.075	4267250.066
α9	435304.995	4267264.605
α10	435307.271	4267271.328
α11	435315.198	4267294.752
α12	435338.142	4267362.547
α13	435355.459	4267413.715
α14	435355.474	4267416.784
α15	435332.362	4267455.247
α16	435297.380	4267513.463
α17	435216.776	4267647.601

Οι συντεταγμένες των κορυφών των πολυγώνων Ε9, Ε10 και Ε11 προκύπτουν από τις κορυφές των εφαπτόμενων πολυγώνων που τα περικλείουν.

ΑΠΟΣΠΑΣΜΑ ΔΟΡΥΦΟΡΙΚΗΣ ΕΙΚΟΝΑΣ ΚΛ. 1:20.000

ΧΑΡΤΗΣ ΠΡΟΣΑΝΑΤΟΛΙΣΜΟΥ ΚΛΙΜΑΚΑΣ 1:50.000

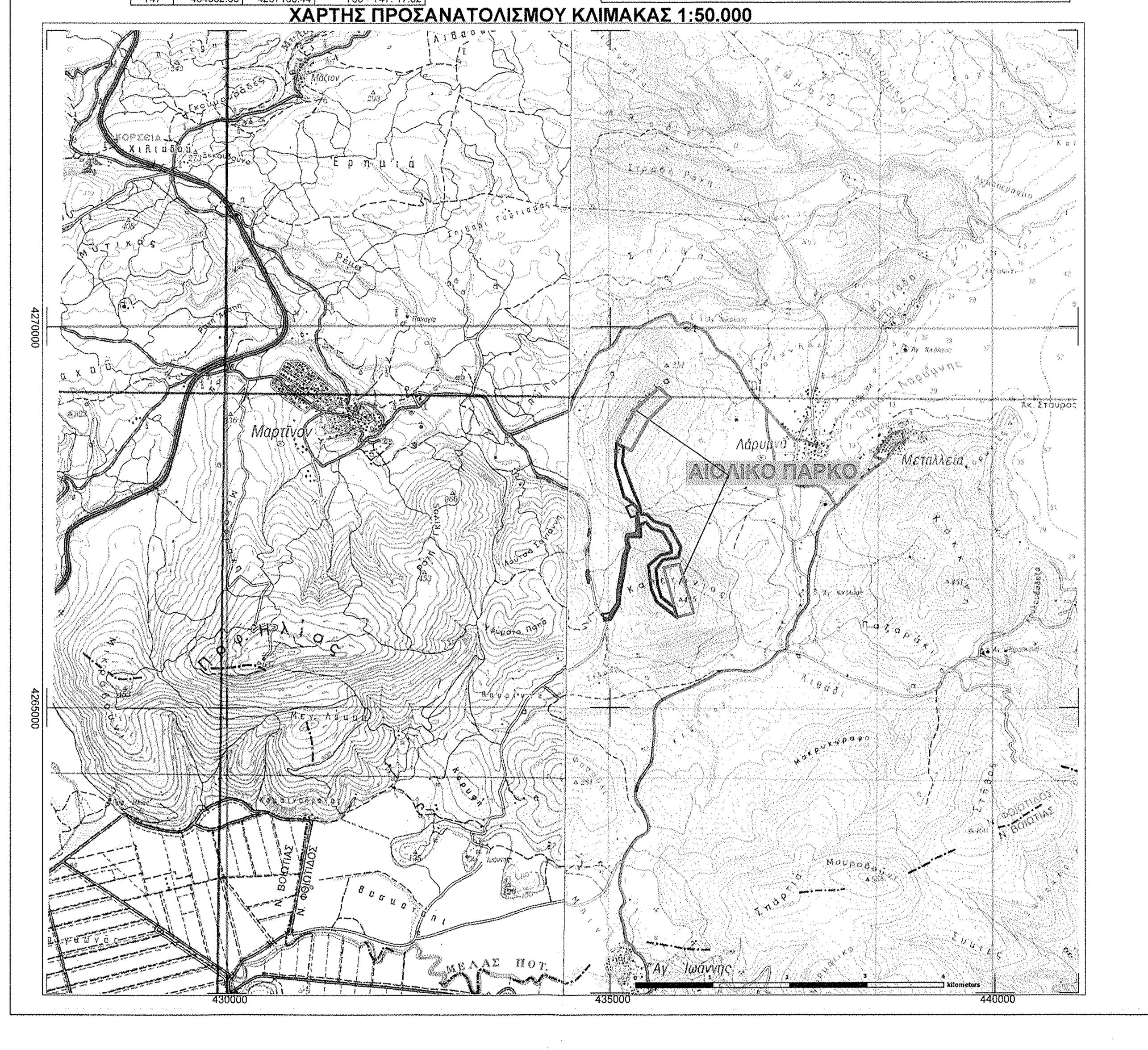

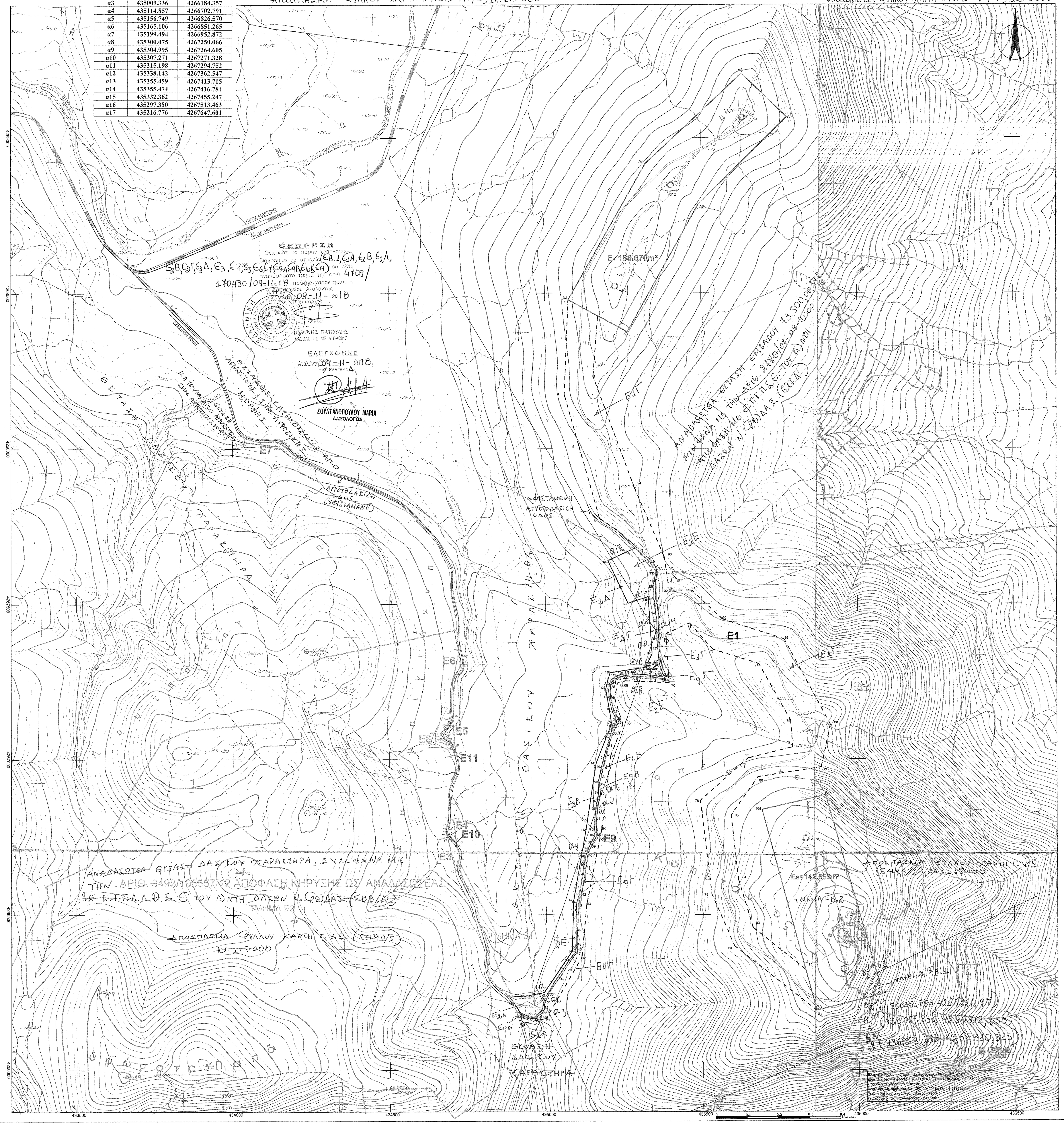

ΥΠΟΜΝΗΜΑ

- Α/Γ 1 — Αριθμός ανεμογεννήτριας
- Θέσεις ανεμογεννητριών
- Γήπεδο χωροθέτησης αιολικού πάρκου- πράξης χαρακτηρισμού
- Οδοποιία πρόσβασης - Πλατείες ανεμογεννητριών
- Εμβαδά επιφανειών πράξης χαρακτηρισμού οδοποιίας πρόσβασης
- Εμβαδά επιφανειών πράξης χαρακτηρισμού εξωτ. οδοποιίας πρόσβασης
- Εμβαδά επιφανειών υφιστάμενης οδοποιίας εντός πολυγώνων επέμβασης
- Περίγραμμα αναδασωτέας έκτασης
- Επαρχιακή οδός Μαρτίνου - Λάρυμνας
- Υφιστάμενη οδός
- Νέα προς διάνοιξη οδοποιία

ΕΜΒΑΔΑ ΤΜΗΜΑΤΩΝ Ε1Α, Ε1Β, Ε2 Α, Ε2Β, Ε2Γ, Ε2Δ, Ε9Α & Ε9Β :

Ε1Α (α2-α3-61-60-59-…-53-52-α2) = 1.541,51 τ.μ. ,
Ε1Β (α6-α7-65-66-67-68-69-α8-α9-22-23-…-35-α6)= 7.442,15 τ.μ.
Ε2 Α(α-146-147-148-…-153-α1-α) = 5.402,41 τ.μ.
Ε2 Β (α4-α5-96-97-…-116-116Α-α10-α11-138-139-140-141-142-α4) = 9.318,99 τ.μ.
Ε2Γ (α12-α13-α14-α15α-α12) = 986,29 τ.μ.
Ε2Δ (133-134-α16-α17-133) = 4.165,00 τ.μ.
Ε9Α (α1-α2-52-53-…-59-149-150-151-152-153-α1) = 548,07 τ.μ.
Ε9 Β (α5-α6-35-34-33-…-α9-α10-116Α-116-115-114-113-…-97-96-α5) = 2.866,60 τ.μ.

Για τη συμπλήρωση

ΠΑΡΑΤΗΡΗΣΕΙΣ:

1. Το διάγραμμα είναι ενταγμένο στο κρατικό σύστημα συντεταγμένων ΕΓΣΑ '87
2. Οι διαστάσεις και τα εμβαδά υπολογίσθηκαν αναλυτικά απο τις συντεταγμένες των κορυφών
3. Η εξάρτηση από το ΕΓΣΑ '87 πραγματοποιήθηκε με σύστημα GPS και κάνοντας χρήση του Ελληνικού Συστήματος Εντοπισμού - HEPOS .

ΕΜΒΑΔΟΜΕΤΡΗΣΗ ΠΟΛΥΓΩΝΩΝ

Εμβαδόν E_A (Α1,Α2,Α3,Α4,Α5,Α6,Α1) =	188.670,00 τ.μ.
Εμβαδόν E_B (Β1,Β2,Β3,Β4,Β1) =	142.659,00 τ.μ.
Εμβαδόν E_1 (1,2,3,.......93,94,1) =	297.584,06 τ.μ.
Εμβαδόν E_2 (95,96,......168,169,95) =	46.010,55τ.μ.
Εμβαδόν E_3 (Υ1,Υ2,...Υ6,Υ7,Υ1) =	1.750,04 τ.μ.
Εμβαδόν E_4 (Υ8,Υ9,...,Υ15,Υ8) =	1.267,02 τ.μ.
Εμβαδόν E_5 (Υ16,Υ17,..Υ24,Υ16) =	1.745,90 τ.μ.
Εμβαδόν E_6 (Υ25,Υ26,...,Υ30,Υ25) =	760,30 τ.μ.
Εμβαδόν E_7 (Υ31,Υ32,....Υ46,Υ31) =	2.098,13 τ.μ.
Εμβαδόν E_8 (Υ47,Υ48,...,Υ63,Υ47) =	3.677,20 τ.μ.

Συνολικό Εμβαδόν Εολ = **686.222,20τ.μ.**

ΕΜΒΑΔΌΝ ΥΦΙΣΤ. ΔΡΌΜΩΝ

E_9 (7,8,9,....149,150,151,....168,169,..95,96....131,132,7	= 10.600,00τ.μ.
E_{10} (Υ1,Υ2,Υ13,Υ14,Υ15,Υ1)	= 204,00 τ.μ.
E_{11} (Υ17,Υ18,......Υ24,Υ16,Υ62,Υ61,.....,Υ53,Υ52,Υ17)	= 705,10τ.μ.
Ε συνολικο υφισ. δρόμων	= **11.509,10 τ.μ**

ΕΡΓΟΔΟΤΗΣ

ΛΑΡΥΜΝΑ ΟΙΚΟΛΟΓΙΚΗ ΑΙΟΛΙΚΗ Α.Ε.

ΕΙΔΟΣ ΕΡΓΟΥ

ΑΙΟΛΙΚΟ ΠΑΡΚΟ ΙΣΧΥΟΣ 10,00MW
ΣΤΗ ΘΕΣΗ "**ΚΟΥΤΡΟΥΛΑ**" Δ.Ε. ΟΠΟΥΝΤΙΩΝ
ΔΗΜΟΥ ΛΟΚΡΩΝ - Π.Ε. ΦΘΙΩΤΙΔΑΣ

ΦΑΚΕΛΟΣ ΠΡΑΞΗΣ ΧΑΡΑΚΤΗΡΙΣΜΟΥ

ΠΛΗΡΟΦΟΡΙΕΣ

ΚΑΡΑΚΩΣΤΑΣ ΙΩΑΝΝΗΣ
ΔΑΣΟΛΟΓΟΣ - ΠΕΡΙΒ/ΓΟΣ Α.Π.Θ
Έδρα :
Τσατσάνη 1
35003 Σπερχειάδα
τηλ. 2236045045
e-mail:
ikarakos@gmail.com

ΘΕΣΗ

"ΚΟΥΤΡΟΥΛΑ - ΚΑΠΕΤΑΝΙΟΣ" Τ.Κ. ΜΑΡΤΙΝΟΥ
(εκτός ορίων οικισμού)
Δ.Ε. ΟΠΟΥΝΤΙΩΝ ΔΗΜΟΣ ΛΟΚΡΩΝ Π.Ε. ΦΘΙΩΤΙΔΑΣ

ΣΥΝΤΑΞΗ

ΙΩΑΝΝΗΣ ΚΑΡΑΚΩΣΤΑΣ & ΣΙΑ Ο.Ε. "ΟΙΚΟΔΑΣΙΚΗ"
ΕΤΑΙΡΙΑ ΔΑΣΟΤΕΧΝΙΚΩΝ ΜΕΛΕΤΩΝ
ΑΘΑΝΑΣΙΟΣ ΦΕΚΑΣ
ΑΓΡ. ΤΟΠΟΓΡΑΦΟΣ ΜΗΧΑΝΙΚΟΣ Α.Π.Θ.

ΑΡ.ΣΧΕΔΙΟΥ Τ-1

ΚΛΙΜΑΚΑ 1:5000

ΗΜΕΡΟΜΗΝΙΑ ΔΕΚΕΜΒΡΙΟΣ 2012

ΘΕΜΑ ΣΧΕΔΙΟΥ

ΤΟΠΟΓΡΑΦΙΚΟ ΔΙΑΓΡΑΜΜΑ -

ΑΠΟΣΠΑΣΜΑΤΑ ΦΥΛΛΩΝ ΧΑΡΤΩΝ Γ.Υ.Σ. (5490/3, 5490/4, 5490/5 Κ' 5490/6)

ΣΦΡΑΓΙΔΑ

ΟΙΚΟΔΑΣΙΚΗ Ο.Ε.
ΙΩΑΝΝΗΣ ΚΑΡΑΚΩΣΤΑΣ & ΣΙΑ Ο.Ε.
ΔΑΣΙΚΕΣ - ΠΕΡΙΒΑΛΛΟΝΤΙΚΕΣ ΜΕΛΕΤΕΣ
ΚΑΛΟΥΔΗ 5 - ΙΩΑΝΝΙΝΑ
Για την ΟΙΚΟΔΑΣΙΚΗ
ΙΩΑΝΝΗΣ ΚΑΡΑΚΩΣΤΑΣ

ΑΘΑΝΑΣΙΟΣ ΕΥΑΓ ΦΕΚΑΣ
ΔΙΠΛΩΜ. ΤΟΠΟΓΡΑΦΟΣ ΜΗΧΑΝΙΚΟΣ
ΠΟΛΥΤΕΧΝΙΚΗΣ ΣΧΟΛΗΣ Α.Π.Θ.
ΜΥΡΙΝΑ ΛΗΜΝΟΣ
Δ.Ο.Υ. ΛΗΜΝΟΥ

ΥΠΗΡΕΣΙΑ