

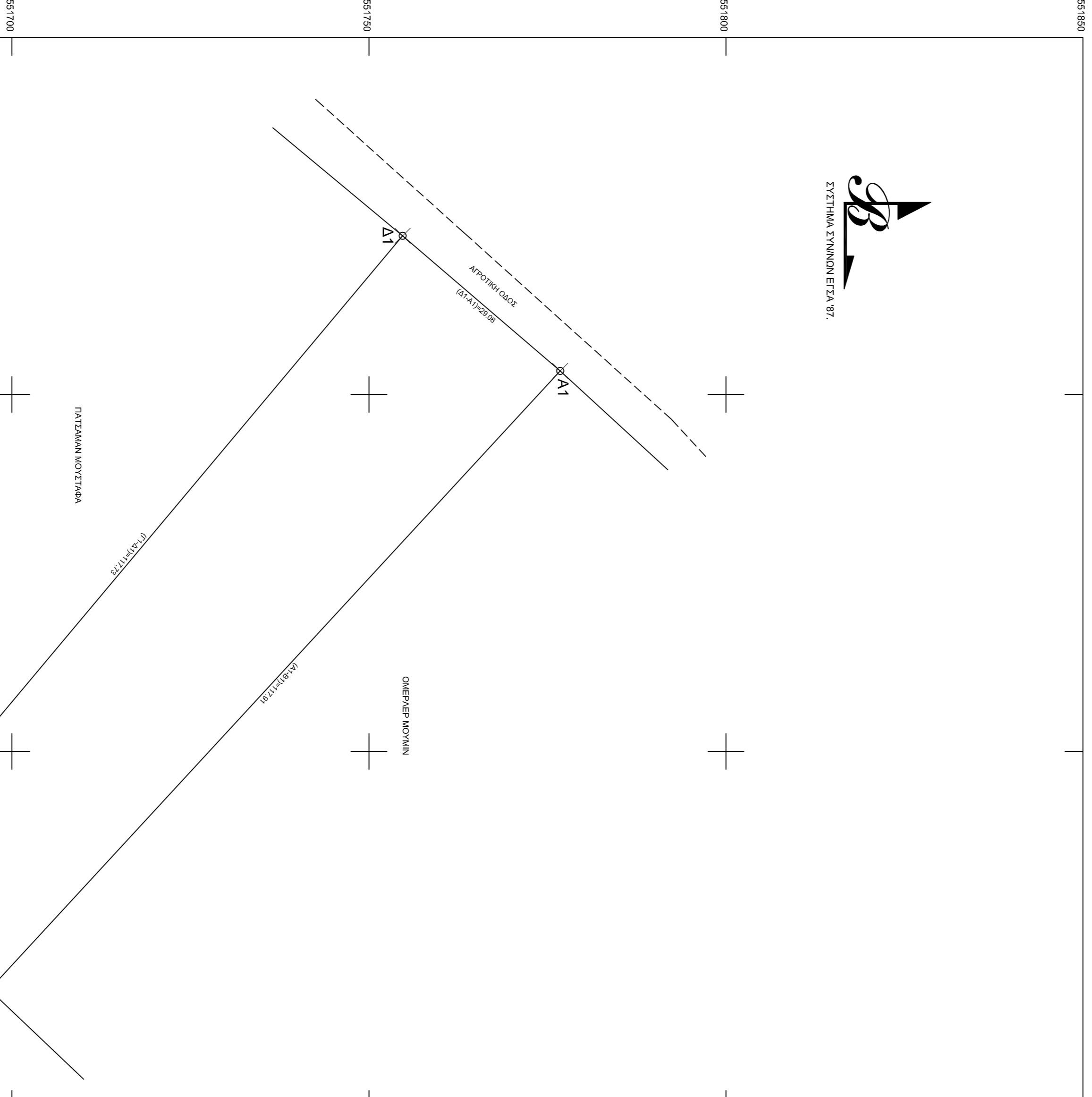

ΣΥΣΤΗΜΑ ΣΥΝΘΕΣΗ ΕΓΓΑ 97.



Κορυφές	X	Y	Παρευρέες
A1	628796,694	4551776,790	117,91
B1	628883,353	4551696,836	23,47
T1	628867,992	4551679,091	117,73
A1	628777,706	4551754,718	23,08

Κορυφές	X	Y	Παρευρέες
A1	9710,041	11172,307	
B1	9795,088	11090,640	
T1	9779,376	11073,205	
A1	9698,977	11150,617	



Ο ΥΠΟΓΡΑΦΩΝΑΣ ΕΞ ΑΥΤΟΥ ΠΑΝΤΕΛΙΔΗΣ ΔΙΠΛΩΜΑΤΟΥΧΟΣ ΑΡΧΙΤΕΚΤΟΝΟΣ ΤΟΠΟΓΡΑΦΟΣ ΜΗΧΑΝΙΚΟΣ ΔΙΔΑΚΤΩΡ ΤΟΥ Δ.Π.Θ. ΔΙΔΑΚΤΩΡ ΚΑΙ ΔΙΠΛΩΜΑΤΟΥΧΟΣ ΑΡΧΙΤΕΚΤΟΝΟΣ ΒΡΕΞΑΝΕΛΙ ΕΝΤΟΣ ΕΠΙΧΕΙΡΗΣΕΩΣ ΑΥΤΟΥΤΟΥ ΒΑΡΥΠΤΗ ΕΝΤΟΣ ΤΩΝ ΑΡ. 1085/97 ΤΕΛΙΚΟΥ ΜΕ ΧΑΡΑΚΤΗΡΙΣΜΟ ΧΕΡΣΟΥ ΚΟΜΟΤΗΝΗΣ ΚΑΙ ΚΑΤΑΛΑΒΑΝΗΣ ΚΟΜΟΤΗΝΗΣ ΒΕΤΑΝΗΣ Ο ΔΙΔΑΚΤΩΡ.

ΤΟΠΟΓΡΑΦΙΚΟ ΔΙΑΓΡΑΜΜΑ

ΑΠΟΤΕΛΑΧΟΥ ΕΝΤΟΣ ΑΠΡΟΚΤ. ΑΡΑΤΟΥ, ΚΤΗΜ. ΠΕΡ. ΑΝΘΟΚΩΣΤΟΥ, Δ. ΚΟΜΟΤΗΝΗΣ Ν. ΡΟΔΟΠΗΣ, ΟΕΗ ΤΖΑΝΗ ΜΑΛΟΥΤ ΑΡΧΑΪΗ Η ΑΣΙΚΑΤ.

ΟΡΟΙ ΔΟΜΗΣΗΣ
Π.Α. 31-5-85-ΦΕΚ 270Δ - Ν.2312/2903 ΦΕΚ 398Α/31-12-83

ΠΗΓΕΙΑ ΕΝΤΟΣ ΣΧΕΔΙΟΥ: ΑΡΤΟΤΙΤΛΩΤΑ 4000(2/ΚΑΝΟΝΑΣ)

ΜΕΤΡΙΤΗ ΚΑΛΥΨΗ 10%-ΜΕΤ. 1.144/2

ΠΗΓΕΙΑ ΚΑΤΑ ΤΗΝ 31-5-85 ΜΕ ΠΡΟΣΩΠΟ ΣΕ ΔΙΕΘΝΕΣ ΕΘΝΙΚΕΣ ΕΠΙΧΕΙΡΗΣΕΙΣ ΔΗΜΟΤΙΚΕΣ & ΚΟΙΝΟΤΙΚΕΣ ΟΔΟΥΣ ΕΡΟΣΤΩΝ:

- ΕΧΟΥΝ ΕΔ. ΕΜΒΛΑΔΟΝ 2000(2)-ΠΡΟΣΩΠΟ 25(1)ΤΑ ΠΗΓΕΙΑ ΠΟΥ ΥΠΕΙΣΤΑΝΤΑΙ ΚΑΤΑ ΤΗΝ 17η-10-1978(Τ.Δ. 5-10-78)ΦΕΚ 938Δ)
- ΕΧΟΥΝ ΕΔ. ΕΜΒΛΑΔΟΝ 1200(2)-ΠΡΟΣΩΠΟ 20(1)ΤΑ ΠΗΓΕΙΑ ΠΟΥ ΥΠΕΙΣΤΑΝΤΑΙ ΚΑΤΑ ΤΗΝ 12η-9-1964(Β.Δ. 21-7-64)ΦΕΚ 141Δ)
- ΕΧΟΥΝ ΕΔ. ΕΜΒΛΑΔΟΝ 750(2)-ΠΡΟΣΩΠΟ 10(1)ΤΑ ΠΗΓΕΙΑ ΠΟΥ ΥΠΕΙΣΤΑΝΤΑΙ ΚΑΤΑ ΤΗΝ 12η-11-1962(Β.Δ. 24-10-62)ΦΕΚ 142Δ)

ΠΡΑΓΜΑΤΗΡΕΣ: ΤΩ ΤΟΠΟΓΡΑΦΙΚΟ ΕΙΝΑΙ ΕΝΤΑΞΕΝΟ ΣΤΟ ΚΕΛΥΤΟ ΣΥΣΤΗΜΑ ΣΥΝΤΕΛΕΜΕΝΟΝ ΕΓΓ.Τ.Α. 97. ΖΩΗ ΔΙΕΤΑΞΕΙ ΚΑΙ ΤΟ ΕΜΒΛΑΔΟΝ ΠΡΟΚΟΙΤΗΣΗΝ ΑΝΑΚΤΗΤΑ ΑΠΟ ΤΙΣ ΣΥΝΘΕΣΕΙΣ ΤΩΝ ΚΟΡΥΦΩΝ. ΣΗ ΕΞΕΡΧΕΤΑΙ ΕΙΣ ΕΓΓ.Τ.Α. 97 ΤΡΥΠΗ ΜΑΤΟΠΟΙΗΣΕΩΣ ΚΑΝΟΝΑΣ 2(2)ΤΗΝ ΤΟΥ ΠΕΡ.Φ.3.

41)Α ΟΡΗ ΤΟΥ ΑΠΟΤΕΛΑΧΟΥ ΥΠΕΙΞΕΙ Η ΦΕΡΟΜΕΝΗ ΔΙΟΚΗΤΗΡΙΑ Κ. ΠΑΠΑΚΑΛΟΥΔΗ ΕΒΕΝΗ. ΕΜΒΛΑΔΟΝ ΑΠΟΤΕΛΑΧΟΥ Α Β Γ Δ Ε ΑΥΤ. 3094,44μ. (σημ. αρ. 1924/27-04-1968 αριθμ. 24/1968 Ν. Γεωγραφικός)

ΔΙΔΑΧΣΗ ΜΗΧΑΝΙΚΟΥ (Ν.851/77)

ΔΙΔΑΧΟΝ ΣΥΜΦΩΝΑ ΜΕ ΤΟ ΚΟΝΟΤΑ ΤΟ ΑΠΟΤΕΛΑΧΟ ΕΜΒΛΑΔΟΥ 3094,44μ.μ.

ΤΟΥ ΒΡΙΣΚΕΤΑΙ ΕΝΤΟΣ ΑΠΡΟΚΤ. ΑΡΑΤΟΥ, ΚΤΗΜ. ΠΕΡΙΟΧΗΣ ΑΝΘΟΚΩΣΤΟΥ, Δ. ΚΟΜΟΤΗΝΗΣ, Ν. ΡΟΔΟΠΗΣ, ΟΤΙ ΟΔΕΝ ΕΙΝΑΙ ΑΡΤΟ ΚΑΙ ΟΙΚΟΔΟΜΗΤΙΜΟ ΣΥΜΦΩΝΑ ΜΕ ΤΙΣ ΠΟΛΥΕΘΝΙΚΕΣ ΔΙΑΤΑΞΕΙΣ ΤΟΥ ΙΣΧΥΟΝΤΟΣ ΝΗΜΕΡΑ.

ΒΡΙΣΚΕΤΑΙ ΕΝΤΟΣ ΣΧΕΔΙΟΥ, ΕΚΤΟΣ ΟΡΙΘΜ ΟΙΚΙΣΜΟΥ ΚΑΙ ΕΝΤΟΣ Ζ.Ο.Ε.

ΥΔΕΝ ΕΜΠΤΕΙΤΕΙ ΤΙΣ ΔΙΑΤΑΞΕΙΣ ΤΟΥ Ν.1337/83 ΚΑΙ ΔΕΝ ΟΥΒΕΛΕΙ ΕΡΕΩΡΑ ΣΕ ΠΗ ΚΑΙ ΣΕ ΧΡΗΜΑ. ΘΕΝΤΟΣ ΑΥΤΟΥ ΔΕ ΔΙΕΡΧΟΝΤΑΙ ΕΜΠΕΡΙΕ ΓΡΑΜΜΕΣ ΜΕΤΑΦΡΑΣΕ ΨΗΦΙΔΗ ΤΗΣ Δ.Ε.Π. Η ΑΓΙΤΟΣ ΒΥΣΙΟΥ ΑΡΕΙΟΥ, ΚΑΙ ΘΕΝΤΟΣ ΑΥΤΟΥ Η ΣΕ ΑΝΟΙΞΙΜΗ ΜΙΚΡΟΤΕΡΗ ΤΩΝ 20μ. ΑΠΟ ΑΥΤΟ ΔΕ ΔΙΕΡΧΕΤΑΙ ΡΕΜΑ.

Ο ΜΗΧΑΝΙΚΟΣ



εργοδότος	ΠΑΠΑΚΑΛΟΥΔΗ ΕΛΕΝΗ
τίτλος έργου	ΑΠΟΤΙΤΛΩΣΗ ΑΠΟΤΕΛΑΧΙΟΥ
περίοχη μελέτης δημοσ νομός	ΑΠΡΟΚΤ. ΑΡΑΤΟΥ ΡΟΔΟΠΗΣ
μελετητής	ΣΤΑΥΡΟΣ Ε. ΠΑΝΤΕΛΙΔΗΣ ΔΙΔΑΧΜ. ΑΠΡ. ΤΟΠΟΓΡΑΦΟΣ ΜΗΧΑΝΙΚΟΣ ΑΡ. ΜΑΝΕΣΗ 3 - ΚΟΜΟΤΗΝΗ
θέμα σχεδίου	
αριθμ. σχεδίου	T1
κλίμακα	1/500
ΤΟΠΟΓΡΑΦΙΚΟ ΔΙΑΓΡΑΜΜΑ	
ΧΡΟΝΟΣ ΜΕΛΕΤΗΣ	11/06/2018
Ο ΣΥΝΤΑΞΑΣ	Η ΥΠΗΡΕΣΙΑ
ΚΟΜΟΤΗΝΗ,	

