

ΣΥΝΟΛΙΚΑ ΣΤΡΩΤΑΓΜΑΤΑ

ΣΤΡΩΤΑΓΜΑ	ΜΕΤΡΩΝ
Α	4079380.59
Β	4079380.59
Γ	4079380.59
Δ	4079380.59
Ε	4079380.59
Ζ	4079380.59
Η	4079380.59
Θ	4079380.59
Κ	4079380.59
Λ	4079380.59

Αριθμός Αρχής: 1338942/19 ΣΧΙΣΜΑΤΩΝ 1984Α/ΕΣ/13

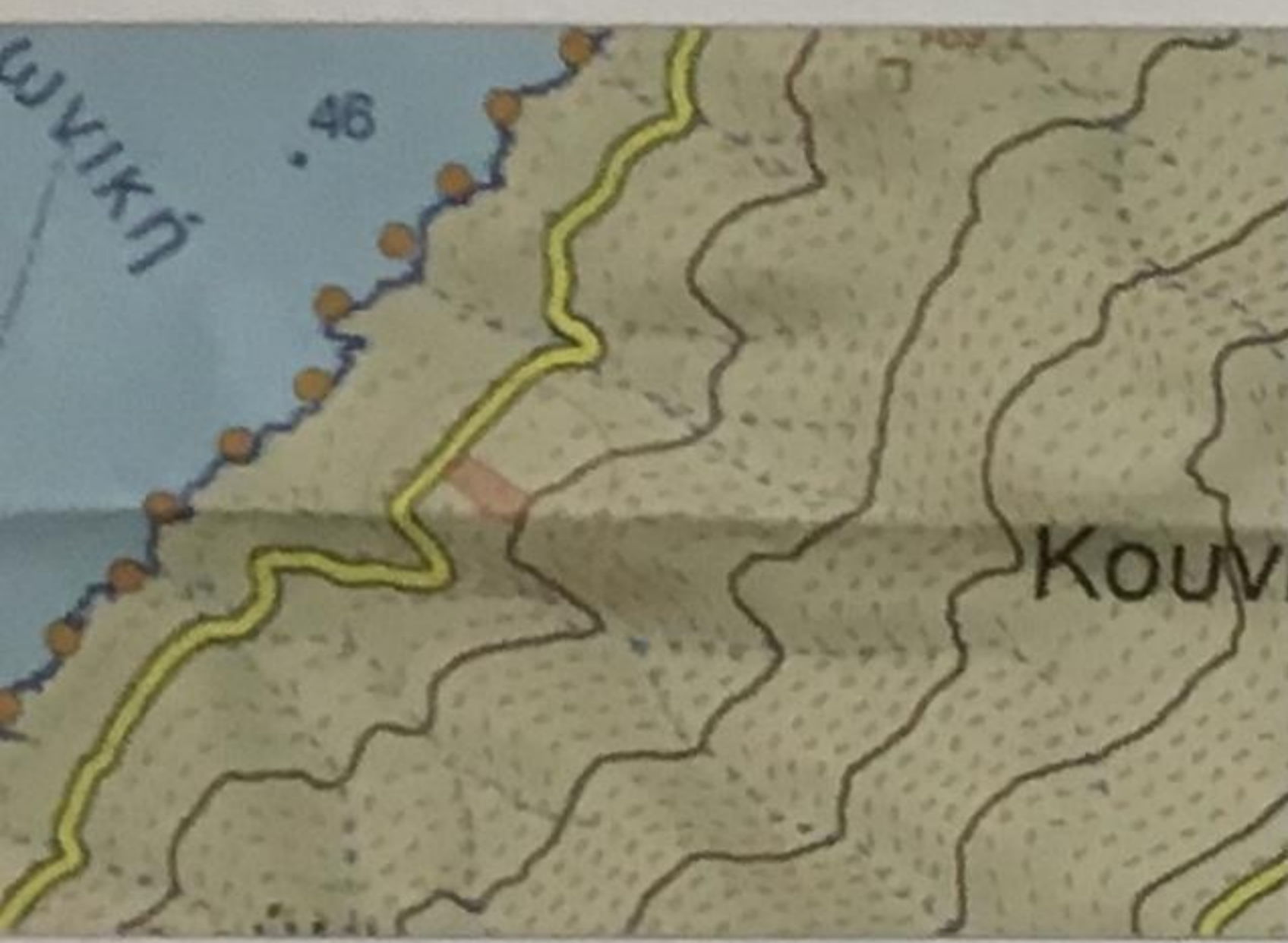

ΟΡΟΙ ΔΟΜΗΣΗΣ

1. ΧΡΗΣΗ ΟΙΚΟΔΟΜΗΣ ΚΑΤΟΙΚΙΑ

2. Άρση της ΦΕΚ 1984Α/ΕΣ/13 §7.3. Β. Γενική κατοικία τίπου Β

ΟΡΟΙ ΔΟΜΗΣΗΣ ΠΑΡΑΧΑΚΣΕ ΟΙΚΙΣΜΟΣ ΚΑΤΟ ΤΩΝ 2000 ΚΑΤΟΙΚΩΝ
Π.Δ. της 24/5/1989
Ε.μ. 4.000μ² Γραμμικό σε Άρση 25/5μ
Κλίμακα 1/200
Σ.δ. 190.0μ

Υπό ΜΕΓΕΤΟ ΜΕΤΗΝ ΣΤΕΓΗ 4.00μ

ΑΞΙΟΠΛΑΣΜΑ ΕΥΡΥΤΕΡΗΣ ΠΕΡΙΟΧΗΣ (ΧΑΡΤΗΣ Γ.Υ.Σ. αρ. φύλλου 0995-1)
Κλίμακα 1/200

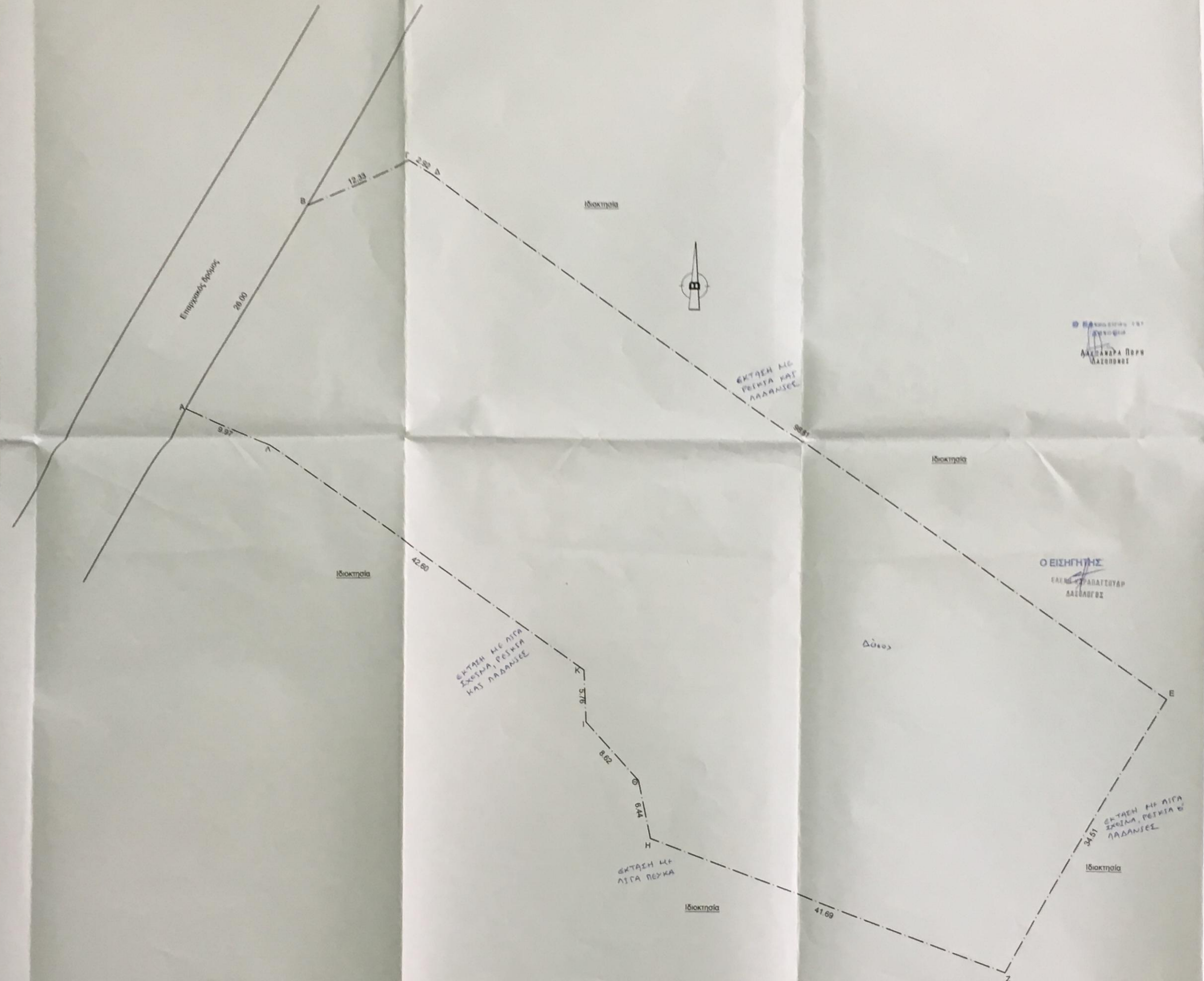

ΕΜΒΑΣΗ ΣΤΡΩΤΑΓΜΑΤΩΝ
Γ. ΑΒΓ...ΚΛΑ 4.064.51μ²

ΠΑΡΑΤΗΡΗΣΕΙΣ
1) Το Αξίωμα είναι ανεπίσημο στο σχέδιο 4079380.59
2) Η έκταση και το εμβαδόν υπολογίστηκαν με βάση τις συντεταγμένες των κορυφών
3) Η έκταση και το εμβαδόν υπολογίστηκαν με βάση τις συντεταγμένες των κορυφών
4) Η έκταση και το εμβαδόν υπολογίστηκαν με βάση τις συντεταγμένες των κορυφών

ΔΗΛΩΣΗ ΜΗΧΑΝΙΚΟΥ (Ν.651/1977)

Εδώ δηλώνω με το όνομα για το φυτόμετρο με το σχέδιο "ΑΒΓ...ΚΛΑ" και εμβαδόν 4064.51μ² που βρίσκεται στον Μ.Π. Χειμωνική Ενοτήτων Ραχών του Δήμου Κουβαίων, ότι:

1) Είναι σωστό και ακριβές όσον αφορά με τις μετρήσεις και μετρήσεις που έγιναν στην περιοχή.

2) Δεν υπάρχει στην περιοχή του Η. 1337/83 που σύμφωνα με εφ. και γράφημα.

3) Είναι σωστό με άμεσους έσοδους, χωρίς μεταβολές, χωρίς να υπάρχει άλλη ή παλαιότερη μετρήσιμη έκταση.

4) Εκτός αυτού και κατά μέρος του προγράμμου του εκ. έργου, φυτόμετρο με υπέρβαση 4064.51μ² στην περιοχή των κορυφών φυτόμετρο με υπέρβαση 4064.51μ².

ΔΗΛΩΣΗ ΙΔΙΟΚΤΗΤΗ (Ν.4030/2011)

Ο κ. Σπύρος Κωνσταντίνος, κάτοικος του Γεωργίου Θεόδωρου, δηλώνει ότι:

- το όνομα του φυτόμετρου με το σχέδιο "ΑΒΓ...ΚΛΑ" και εμβαδόν 4.064.51μ² που βρίσκεται στον Μ.Π. Χειμωνική Ενοτήτων Ραχών του Δήμου Κουβαίων, είναι σωστό και ακριβές.

- σύμφωνα με την έκταση του φυτόμετρου που του φυτόμετρο με το σχέδιο "ΑΒΓ...ΚΛΑ" και εμβαδόν 4.064.51μ².

Ο Δ.Π.Μ. Κ. Σπύρος Κωνσταντίνος

ΜΕΛΕΤΗΤΗΣ ΣΠΑΝΟΣ ΚΩΝΣΤΑΝΤΙΝΟΣ (Αρχιτέκτων Μηχανικός)

ΕΡΓΟΔΟΤΗΣ ΚΟΥΛΟΥΛΙΑΣ ΙΩΑΝΝΗΣ

ΘΕΜΑ ΤΟΠΟΓΡΑΦΙΚΟ ΔΙΑΓΡΑΜΜΑ

ΘΕΣΗ ΧΕΙΜΩΝΙΚΗ ΔΗΜΟΤΙΚΗΣ ΕΝΟΤΗΤΑΣ ΡΑΧΩΝ ΔΗΜΟΥ ΚΑΡΙΑΣ

ΘΕΡΜΟΝΙΚΗ με αριθμό στο επί αρ. 10/25/12...
Εγκρίθηκε από την Επιτροπή Πολεοδομίας και Χωροταξίας της Δ.Ε. Κουβαίων στις 10/10/2017.

ΕΜΒΑΔΟΝ ΕΜΒ (ΑΒΓ...ΚΛΑ) = 4.064.51μ²

ΚΛΙΜΑΚΑ 1/200

ΗΜΕΡΟΜΗΝΙΑ ΣΕΠΤΕΜΒΡΙΟΣ 2017

ΣΦΡΑΓΙΔΑ

ΣΠΑΝΟΣ ΚΩΝΣΤΑΝΤΙΝΟΣ