

ΓΕΩΔΑΙΤΙΚΕΣ ΣΥΝΤΕΤΑΓΜΕΝΕΣ
Γ.Υ.Σ. (ΕΔ ΕΛΛΑΔΟΣ) ΕΓΤΑ.87

ΕΚΒΑΔΟΜΕΤΡΗΣΗ ΠΗΓΕΛΑΔΟΥ
Με τη βοήθεια των οριζώντων κορυφών του

ΣΗΜΕΙΟ	X	Y	ΜΗΚΟΣ
1	6277634.84	398359212.01	26.91
2	6277630.09	398359374.43	13.65
3	6277634.08	398359014.65	10.39
4	6277634.08	398359014.65	24.30
5	6277627.82	398359184.77	27.83
6	6277635.96	398359048.02	9.64
7	6277627.82	398359071.51	8.44
8	6277634.08	398359014.65	4.49
9	6277632.09	398359001.60	8.15
10	6277630.09	398359278.28	13.45
11	6277631.98	398359079.78	8.87
12	6277630.09	398359278.28	14.78
13	6277630.02	398359259.34	22.15
14	6277630.02	398359259.34	9.06
15	6277630.09	398359278.28	9.55
16	6277634.08	398359014.65	10.70
17	6277634.08	398359014.65	8.47
18	6277634.08	398359014.65	9.21
19	6277634.08	398359014.65	9.21
20	6277634.08	398359014.65	9.21
21	6277634.08	398359014.65	9.21
22	6277634.08	398359014.65	9.21

$E = 4574.87 \mu 2$

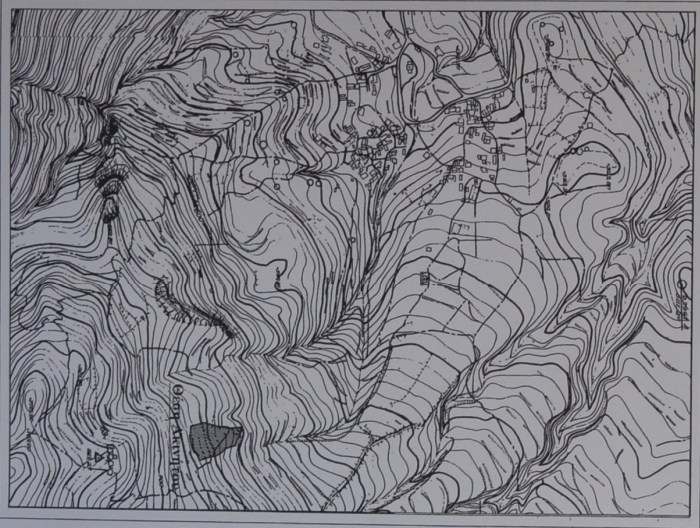

ΥΠΟΜΝΗΜΑ

1.ΕΜΒΛΟΝ ΑΚΙΝΗΤΟΥ:
1-2-3-4-5-6-7-8-9-10-11-12-13-14-15-16-17-18-19-20-21-22-1 = 4.574,87 μ2
ΣΥΝΟΛΟ 4.574,87 μ2

2.ΟΡΟΙ ΔΟΜΗΣΗΣ
ΑΠΌΤΟΜΗ: 4.000,00 Μ2
Το ακίνητο είναι άγριο και οικοδομήσιμο κατά κανόνα σύμφωνα με τον ισχύοντα ΤΟΚ. (ΦΕΚ 270 Δ/24/31-05-1985).
ΚΑΛΥΨΗ 10%
ΣΥΝΤ. ΔΟΜ. 0,20
ΑΡ. ΟΡΟΦΩΝ 2
ΜΕΓ. ΥΨΟΣ 7,50 Μ

3. ΔΗΛΩΣΗ ΜΗΧΑΝΙΚΟΥ
Το ακίνητο που φέρεται στο βιβλίο καταγραφής με κλίμακα 1:500 εμβαδόν **4.574,87 μ2** εμπεριέχει εκτός των ορίων του οικισμού Μυδιλαργικών στη θέση «ΚΑΒΡΙΑ» του Δήμου Βάρων, και είναι άγριο και οικοδομήσιμο κατά κανόνα σύμφωνα με τον ισχύοντα ΤΟΚ. (ΦΕΚ 270 Δ/24/31-05-1985).
Το ακίνητο δεν αποτελεί τμήμα μερτάξιας έκτασης.
Μετά από το ακίνητο δεν διεκδικείται κανένα μέρος ούτε και γειτονική υπηρέση τσίμης Δ.Ε.Η.

Ο ΔΗΛΩΣΗ ΜΗΧΑΝΙΚΟΣ
ΟΙΚΟΔΟΜΟΣ ΘΕΣΣΑΛΟΝΙΚΗΣ
ΔΙΕΥΘΥΝΣΗ ΔΕΛΤΑ ΕΡΕΥΝΑΣ ΚΑΙ ΕΚΠΕΔΕΥΣΗΣ
ΤΕΧΝΟΛΟΓΙΚΟ ΠΑΝΕΠΙΣΤΗΜΙΟ ΘΕΣΣΑΛΟΝΙΚΗΣ
Τμήμα Μηχανικών
Υπομνηματάρχης
Υπομνηματάρχης

4.ΔΗΛΩΣΗ ΥΠΟΜΝΗΣΗΣ ΟΡΙΩΝ
Ο υπομνηματάρχης Ελευθέριος του Γεωργίου ιδιοκτήτης του ακινήτου που φέρεται στο βιβλίο καταγραφής με κλίμακα 1:500, που βρίσκεται εκτός των ορίων του οικισμού Μυδιλαργικών στη θέση «ΚΑΒΡΙΑ» του Δήμου Βάρων εμβαδόν **4.574,87 μ2** και με στοιχεία **1-2-3-4-5-6-7-8-9-10-11-12-13-14-15-16-17-18-19-20-21-22-1**, δηλώνει ότι τα όρια που υπομνημάθηκαν είναι σωστά.

Ο ΔΗΛΩΣΗ ΙΔΙΟΚΤΗΤΗΣ

Ελευθέριος του Γεωργίου



ΤΕΧΝΙΚΟ ΠΑΡΕΙΟ
ΦΩΤΙΑΔΗΣ ΓΕΩΔΕΤΕΣ
ΠΟΛΙΤΙΚΗΣ ΜΗΧΑΝΙΚΗΣ
ΚΑΤΕΥΛΗ ΗΡΑΚΛΕΙΟΥ Τ.Κ 70012
ΤΗΛ. 694 8083720

ΕΠΥΘΟΤΗΣ	Περγουλιανός Ελευθέριος του Γεωργίου
ΕΠΤΟ	ΑΠΟΤΥΠΩΣΗ ΑΚΙΝΗΤΟΥ
ΘΕΣΗ ΕΠΤΟΥ	Τ.Κ. ΜΥΔΙΛΑΡΕΩΝ ΔΗΜΟΥ ΒΙΑΝΝΟΥ
ΘΕΛΑ ΣΧΕΔΙΟΥ	ΤΟΠΟΓΡΑΦΙΚΟ ΔΙΑΓΡΑΜΜΑ
ΑΡΘΡΟΣ ΣΧΕΔΙΟΥ	Αντικείμενο της μελέτης
ΚΑΝΟΝΑ	93/90/18 Ν. 93/90/18 Ν. 93/90/18
ΠΡΟΒΛΟΣ ΕΚΤΙ ΜΕΛΕΤΗΣ	ΜΑΥΡΟΣ-2015 Ημερομηνία 11-10-2015 Ο ΓΕΩΔΕΤΗΣ

Σ Φ Ρ Α Τ Ι Δ Α

ΦΩΤΙΑΔΗΣ ΓΕΩΔΕΤΕΣ
Δ.Κ. 2, 3 & 4 Τ.Κ. 70012
ΜΑΥΡΟΣ-2015
Ημερομηνία 11-10-2015
Ο ΓΕΩΔΕΤΗΣ

ΥΠΟΜΝΗΣΗ

Υπομνηματάρχης

Υπομνηματάρχης