

ΣΤΑΘΜΟΓΡΑΦΙΚΗ ΠΙΣΤΟΤ					
ΣΤΑΘΜΟ	X	Y	ΜΗΚΟΣ	Υψ. οδοντομετρικού σημείου (μ.μ.)	
33	492978.52	388877.70	10.78		
34	492976.53	388943.12	4.70		
35	492978.50	3889156.04	21.78		
36	492885.41	3889172.22	21.78		
40	492884.57	3889108.10	7.63		
41	492892.55	3889207.88	6.70		
42	492885.15	3889214.98	17.06		
43	492891.48	3889232.52	9.60		
44	492872.64	3889252.82	8.72		
45	492872.03	3889242.42	12.84		
46	492873.22	3889258.30	6.20		
48	492872.48	3889272.20	11.24		
49	492899.54	3889278.88	8.78		
50	492892.52	3889282.47	8.61		
53	492925.25	3889218.91	68.49		
54	492923.23	3889188.90	48.01		
55	492923.23	3889138.79			

$E = 1/2 (U_k + X_k) (V_k - W_k + 1)$
 $E = 5108.38 \text{ μ.μ.}$

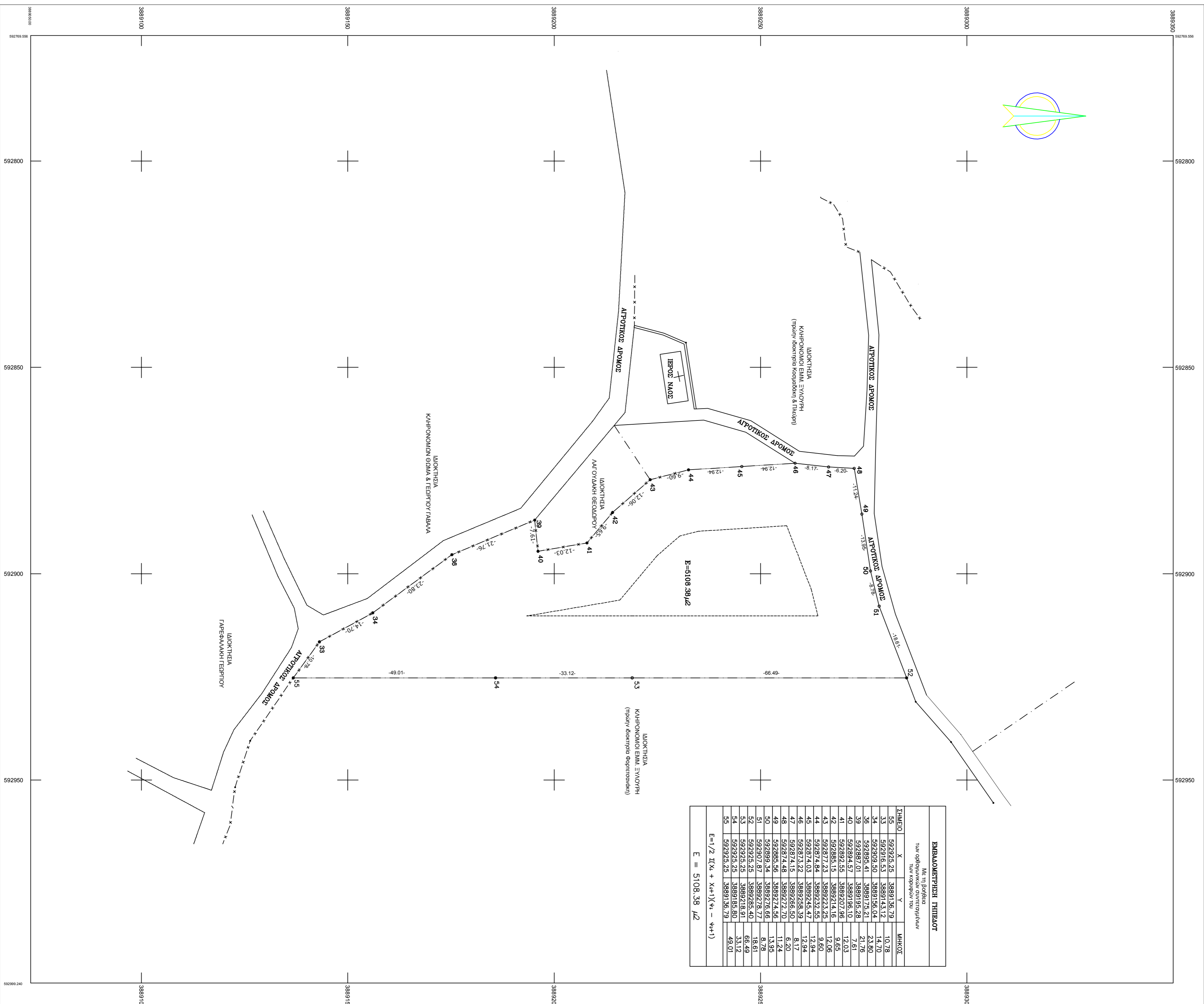

ΤΟΠΟΓΡΑΦΙΚΟ ΔΙΑΓΡΑΜΜΑ

ΛΙΔΟΚΤΗΡΙΑ : ΚΑΤΑΚΟΜΩΝ ΒΕΛΩΝΟΣ
ΒΕΛΩΝΟΣ : ΚΑΤΑΚΟΜΩΝ ΒΕΛΩΝΟΣ
ΕΚΤΟΣ ΣΧΕΔΙΟΥ ΠΕΔΙΟΝ : ΕΚΤΟΣ ΟΙΚΙΣΜΟΥ
ΕΓΧΕΙΡΗΜΑΤΑ: ΟΡΓΑΝΟΓΡΑΜΜΑΝ ΚΑΤΑΚΟΜΩΝ ΒΕΛΩΝΟΣ
Ε.Τ.Σ.Α. 87

ΚΑΜΑΚΑ 1:500
Ο Ρ Ο Ι Α Ο Μ Η Σ Η Σ

ΣΧΕΔΙΟ ΤΩΝ ΠΛ. 54-5-65 ΚΑΙ 570/51-5-65 (ΕΚΤΟΣ ΣΧΕΔΙΟΥ)
Ν.Σ.12/2003 § 8, κ. 308/Α/31-12-03
ΚΑΜΑΚΙΟ ΒΕΛΩΝΟΣ ΑΓΡΟΤΙΚΩΣ : 4.000 τ.μ. ΠΡΟΣΤΙΟ 25 μ. ΣΕ ΚΟΝΟΜΗΤΗΡΟ ΑΡΩΝΟΣ
ΣΤΡΩΜΕΝΗΣ ΑΟΔΟΥ : 0,20
ΜΕΡΙΣΤΗ ΑΟΔΗΝ ΓΙΑ ΚΑΤΟΙΚΙΑ : 200 μ. * (4.000 τ.μ.) + 0,02 * (8.000 ΚΑΙ ΑΝ) * 0,01
ΜΕΡΙΣΤΗ ΠΟΣ. : 7,5 μ.

ΠΛΗΡΕΣ ΚΑΜΑΚΙΟΝ :
 ΠΛ. ΤΑ ΕΧΟΝΤΑ ΠΡΟΣΤΙΟ ΗΩΣ ΧΑΥΚΑΡΧΕΙΜΕΝΟΝ ΑΡΩΝΟΝ
 10-15-750 ΠΛ. ΤΑ ΠΡΟ ΤΗΣ 2-11-62
 25-40-2500 ΠΛ. ΤΑ ΠΡΟ ΤΗΣ 17-10-78
ΤΙΜΟΝΗΜΑ :

ΤΙΜΟΝ. : 783,09-12-2009 ΤΩΝ ΠΥΛΩΝ ΚΑΙ ΑΛΛΗΛΑΓΩΓΑΝ ΒΑΛΚΑΝΗΝ
ΕΠΙΣΤΟΛΗ ΑΡΧΙΤΕΚΤΟΝΩΝ ΣΧΕΔΙΑΣΤΩΝ ΜΕ ΤΗΝ ΔΙΟΡΤΗ, ΜΕΡΗΣ :
ΒΕΛΩΝΟΣ : 65-30-34-38-39-40-41-42-43-44-45-46-47-48-49-50-51-52-53-54-55) = 5108.38 μ.

ΔΙΑΤΗΡ ΗΘΕΝΑΙΟΝ Κ.Ν.51/77

1. ΤΟ ΑΝΤΙ ΠΕΡΙΓΡΑΦΟΝ ΑΓΡΟΤΙΚΟΝ ΒΕΛΩΝΟΣ 200x38 μ. ΒΕΛΩΝΟΣ ΕΚΤΟΣ ΣΧΕΔΙΟΥ ΠΟΣΗΣ ΑΡΩΝΟΣ ΚΑΙ ΟΡΟΜΟΝΟΜΗΤΗΡΟΝ ΜΕ ΤΗΝ ΚΑΤΑΚΟΜΩΝ ΒΕΛΩΝΟΣ ΔΙΑΤΗΡΕΙ.
2. ΔΕΝ ΑΠΕΥΘΕΝ ΤΟΝ ΜΕΡΙΑΣΤΗΡΕΣ ΛΙΔΟΚΤΗΡΙΑΣ.
3. ΠΑΝΤΩ ΤΩΝ ΟΥΡΩΝ ΑΟΔΗΝ ΤΗΣ ΠΡΟΣΤΙΑΣ.
4. ΑΠΟ ΤΟ ΑΡΙΣΤΕΡΟ ΔΕΝ ΑΡΧΙΣΤΑΙ ΓΡΑΜΜΗ ΤΑΙΣ ΤΑΙΣ ΔΕΝ ΟΤΤΕ ΠΡΩΤΑ ΚΑΤΑΚΟΜΩΝ ΒΕΛΩΝΟΣ ΣΕ ΤΗ ΚΑΙ ΧΥΜΑ ΤΥΜΗΝΑ ΜΕ ΤΟ ΧΑΥΚΑΡΧΕΙΜΕΝΟΝ ΑΡΩΝΟΝ ΟΤΤΕ ΟΥΔΕΝΑ ΟΤΤΙ ΤΟ ΑΝΩΤΕΡΟ ΣΗΜΑ ΑΠΟΤΕΛΕΙ.

ΗΡΑΚΛΕΙΟ ΑΡΧΙΤΕΚΤΟΝΩΝ 2018
Ο ΗΡΑΚΛΕΙΟΣ

ΓΙΑ ΟΡΓΑ ΤΩΝ ΠΕΡΙΓΡΑΦΟΝ ΑΓΡΟΤΙΚΩΝ ΜΕΣ. ΤΟ ΟΥΔΟ ΣΗΜΑ ΑΠΟΤΕΛΕΙ ΤΗΣ ΔΕΞΙΑΣ ΑΝΤΙ ΤΗΣ ΕΝΔΕΙΧΟΜΕΝΗΣ ΑΠΟ ΒΕΛΩΝ ΚΑΙ ΕΒΑΝ ΟΥΡΩΝ ΚΑΙ ΑΛΛΗΝ ΟΠΩΣ ΠΕΡΙΓΡΑΦΟΜΕΝΗ ΣΤΟ ΔΕΞΙΟΝ ΤΟΝΤΟΜΗΤΗΡΟΝ ΔΙΑΓΡΑΜΜΑ.
ΗΡΑΚΛΕΙΟ 4280/ΓΕΩΓΡ. 2018
Η ΛΙΔΟΚΤΗΤΗΤΑ

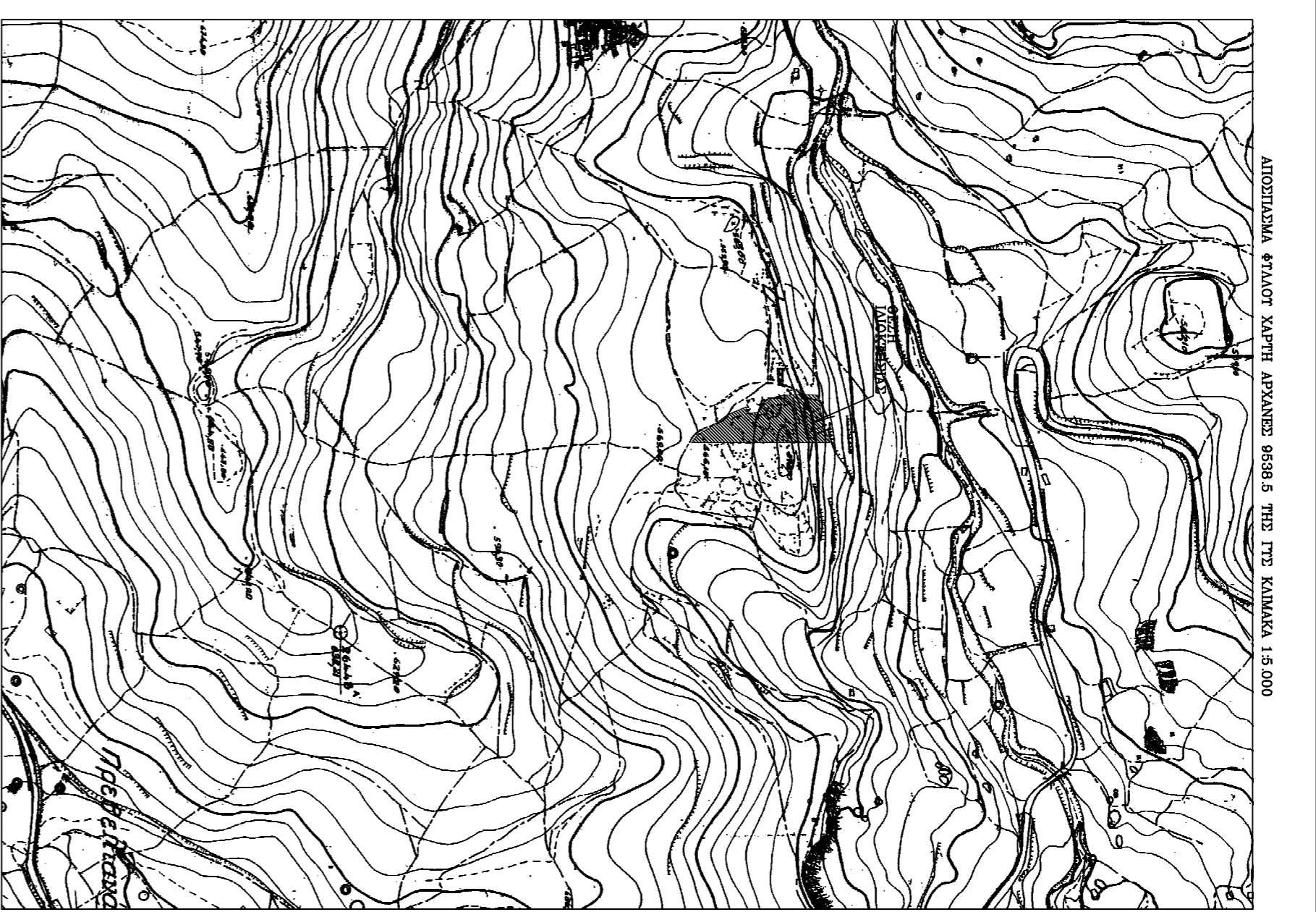
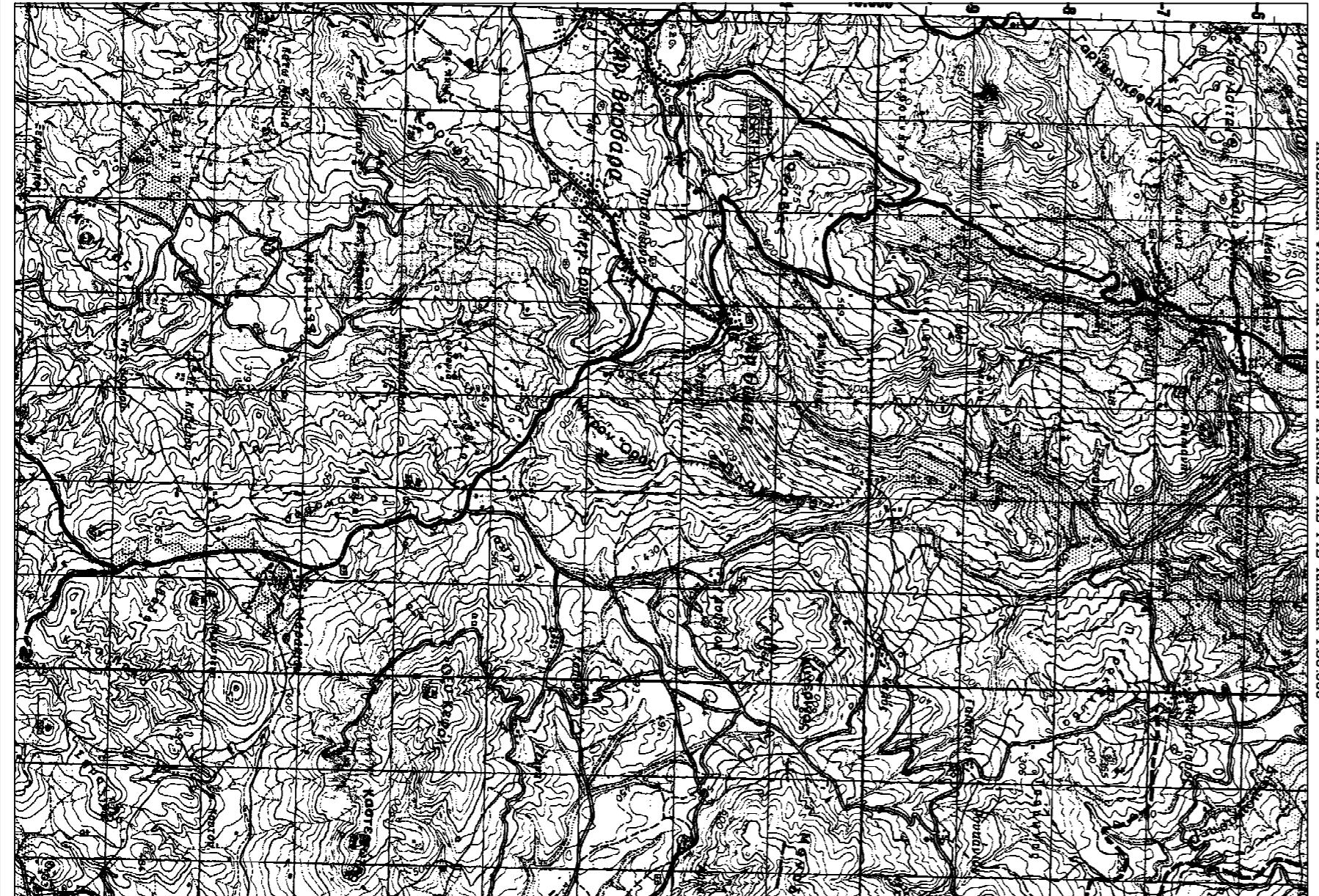

ΠΡΟΣΗΜΩΜΕΝΟ ΣΤΗΝ ΜΕ ΑΡΙΘΜ. 9030/09-11-2018
ΠΡΩΤΗ ΧΑΡΑΚΤΗΡΙΣΤΙΚΟΝ ΜΕΣ

ΗΡΑΚΛΕΙΟ 09-11-2018
Ο ΑΝΑΓΝΩΡΙΣΤΗΣ ΔΕΝ ΤΗ ΔΕΞΙΑ ΗΡΑΚΛΕΙΟΥ
ΓΕΩΡΓΙΟΣ ΠΑΠΑΔΟΠΟΥΛΟΣ
ΔΕΞΙΟΝ ΟΣ

A1	ΤΟΠΟΓΡΑΦΙΚΟ ΔΙΑΓΡΑΜΜΑ	ΠΡΟΠΟΙΟΤΗΣΕΙΣ	
		ΦΑΣΗ	
A/A ΕΡΓΟ	Κλίμακα: 1:500	Πηροφοιγγω: ΦΕΒΡΟΥΑΡΙΟΣ 2018	

ΕΡΓΟ : ΑΝΕΓΕΡΣΗ ΝΕΑΣ ΔΑΡΕΦΟΦΗΣ ΟΙΚΟΔΟΜΗΣ ΜΕ ΥΠΟΤΕΙΟ (ΓΡΕΙΣ ΚΑΤΟΙΚΙΕΣ)
Θεση : ΚΤΗΜΑΤΙΚΗ ΠΕΡΙΦΕΡΕΙΑ ΑΓΙΟΥ ΘΑΝΑ ΑΙΜΟΥ ΓΟΥΡΥΝΑΣ (ΕΚΤΟΣ ΣΧΕΔΙΟΥ ΠΟΣΗΣ - ΕΚΤΟΣ ΟΙΚΙΣΜΟΥ)
Ιδιοκτησία : ΜΑΡΙΑ ΑΟΥΝΙΑΚΗ-ΒΑΔΙΑΚΗ

ΤΕΧΝΙΚΟ ΥΠΟΦΕΙΟ Λαζαρου Κ. Χωφρη
Γ.Ο.Α. Μ.Χ. Ε.Μ.Π.
 Τ.Η.Λ. (2810) 281539
 Τ.Η.Λ. (2810) 215922
 FAX (2810) 215922
 www.chnrfis.gr mail: info@chnrfis.gr