

ΠΙΝΑΚΑΣ ΣΥΝΤΕΤΑΓΜΕΝΩΝ ΣΥΜΦΩΝΑ ΜΕ ΤΟ ΕΓΣΑ '87
Εμβα=563,92μ²

A	X=683657.6596	Y=4164315.4818
B	X=683674.3916	Y=4164335.2827
Γ	X=683702.0801	Y=4164327.5669
Δ	X=683705.3094	Y=4164326.4148
E	X=683706.8799	Y=4164323.5252
Z	X=683706.0475	Y=4164320.6720
H	X=683702.9299	Y=4164318.2483
Θ	X=683699.7690	Y=4164316.9302
I	X=683696.1179	Y=4164316.7212
K	X=683687.5862	Y=4164316.8851
Λ	X=683680.3737	Y=4164317.4944
M	X=683675.0860	Y=4164318.1607
N	X=683669.0907	Y=4164317.9768

ΥΠΟΜΝΗΜΑ ΣΥΜΒΟΛΙΣΜΟΥ

— — — — — όριο ιδιοκτησίας
— — — — — όριο Δρομou

ΕΜΒΑΔΟΝ ΟΙΚΟΠΕΔΟΥ
E. A-B-Γ...M-N-A=563,92μ²

ΠΑΡΑΤΗΡΗΣΕΙΣ
1) Το διάγραμμα είναι ενταγμένο στο κρατικό σύστημα ΕΓΣΑ '87
2) Οι διαστάσεις και τα εμβαδά υπολογίστηκαν αναλυτικά από τις συντεταγμένες των κορυφών
3) Η εξόφληση από το ΕΓΣΑ '87 πραγματοποιήθηκε με σύστημα GPS και κόνοντας χρήση του Ελληνικού Συστήματος Εντοπισμού - HEPOS

ΓΕΩΡΓΙΟΣ Μ. ΣΤΑΚΙΑΔΗΣ
ΔΙΠΛΩΜ. ΠΟΛΙΤΙΚΟΣ ΜΗΧΑΝΙΚΟΣ
ΜΕΛΟΣ Τ.Ε.Ε. ΑΡΙΘΜΟΣ ΜΗΤΡΩΟΥ 11900
ΔΗΜΟΚΡΑΤΙΑΣ 11, Π. ΠΑΛΛΗΝΙ 173 04
ΑΦΜ: 974904083
ΤΗΛ: 210 9749040

ΔΗΛΩΣΗ ΜΗΧΑΝΙΚΟΥ (N.651/1977)

Δηλώνω σύμφωνα με το νόμο για το γεωτεμάχιο με τα στοιχεία "Α,Β,Γ...Μ,Ν,Α" και εμβαδόν 563,92μ² που βρίσκεται στον Αγ. Δημήτρη Δημοτικής Ενότητας Ραχών του Δήμου Ικαρίας Π.Ε. Σάμου ότι:

α) Βρίσκεται εκτός ορίων οικισμού και είναι άρπιο και μη οικοδομήσιμο σύμφωνα με τις πολεοδομικές διατάξεις που ισχύουν σήμερα,
β) Δεν εμπίπτει στις διατάξεις του Ν. 1337/83 περί εσφορών σε γή και χρήμα
γ) Εντός αυτού δε διέρχονται εναέριες γραμμές μεταφοράς υψηλής τάσης της ΔΕΗ ή αγωγός φυσικού αερίου, ή ρέμα
δ) Εντός αυτού και κατά μήκος του προσώπου του εν θέματι γεωτεμαχίου δεν υπάρχουν δέντρα
ε) Εντός των ορίων γεωτεμαχίων δεν υφίστανται διατηρητέα κτίσματα

Ο ΜΗΧΑΝΙΚΟΣ

ΔΗΛΩΣΗ ΙΔΙΟΚΤΗΤΗ (N.4030/2011)

Ο κάτωθι υπογεγραμμένος Κωνσταντίνος Τσαντίρης δηλώνω ότι:

- τα όρια του γεωτεμαχίου με τα στοιχεία "Α,Β,Γ...Μ,Ν,Α" και εμβαδόν 563,92μ² που βρίσκεται στον Αγ. Δημήτρη Δημοτικής Ενότητας Ραχών του Δήμου Ικαρίας Π.Ε. Σάμου υποδείχθησαν από εμένα
- ευθύνομαι για την ακρίβεια των δηλωμένων ορίων του γεωτεμαχίου και για την ύπαρξη και την απία του δικαίωμάς μου να ζητήσω την έκδοση άδειας δόμησης.

Ο ΔΗΛΩΣ

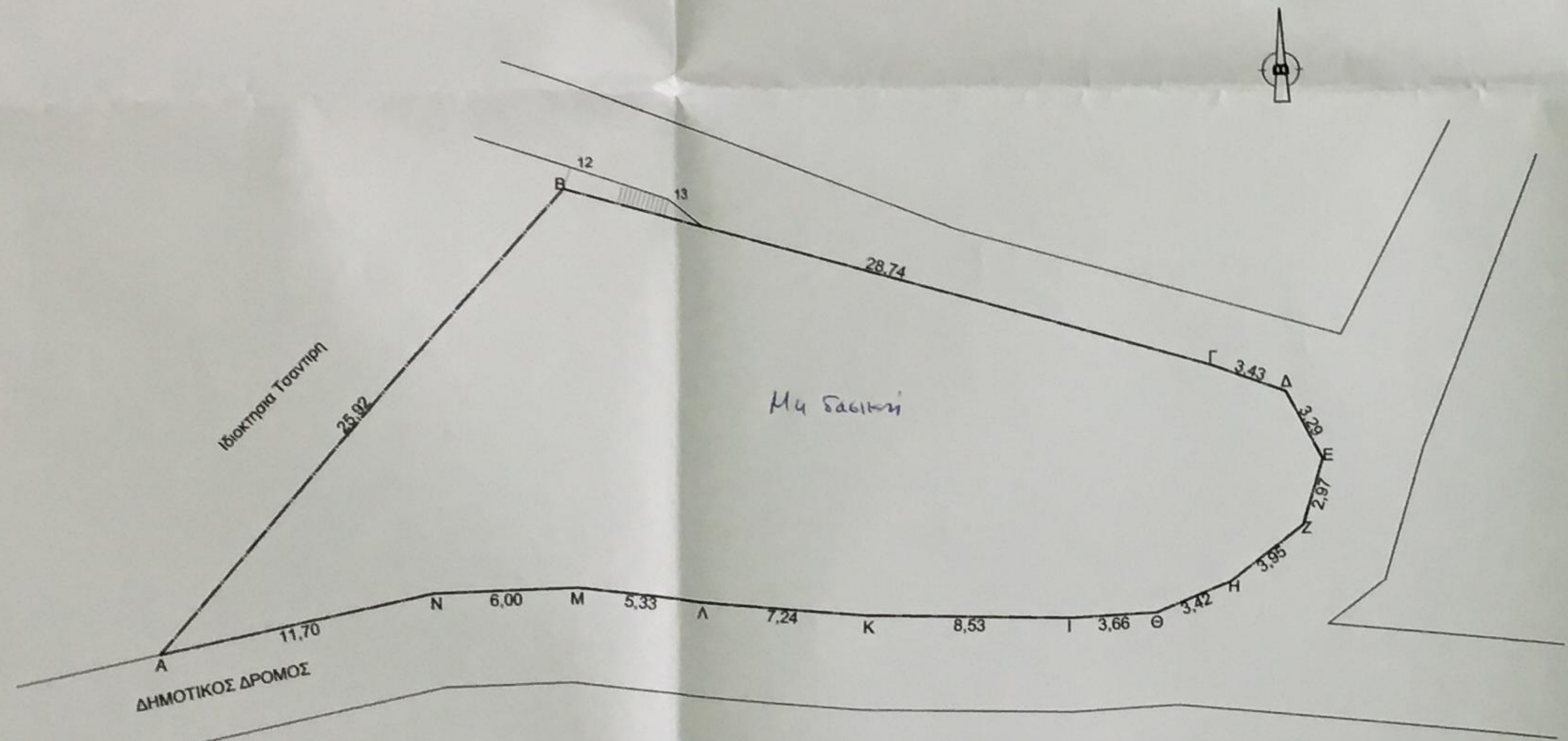

Ο ΕΙΣΗΓΗΤΗΣ
ΕΛΕΝΗ ΚΑΡΑΔΑΤΣΟΥΔΗ
ΔΑΣΟΛΟΓΟΣ

Ε. ΣΤΑΚΙΑΔΗΣ
Δασολόγος
ΑΛΕΞΑΝΔΡΑ ΠΟΡΗ
Δασολόγος

ΜΕΛΕΤΗΤΗΣ ΣΠΑΝΟΣ ΚΩΝΣΤΑΝΤΙΝΟΣ (Αρχιτέκτων Μηχανικός)

ΕΡΓΟΔΟΤΗΣ ΤΣΑΝΤΙΡΗΣ ΚΩΝΣΤΑΝΤΙΝΟΣ

ΘΕΜΑ ΤΟΠΟΓΡΑΦΙΚΟ ΔΙΑΓΡΑΜΜΑ

ΘΕΣΗ ΑΓ. ΔΗΜΗΤΡΗΣ ΔΗΜΟΤΙΚΗΣ ΕΝΟΤΗΤΑΣ ΡΑΧΩΝ ΔΗΜΟΥ ΙΚΑΡΙΑΣ

ΘΕΩΡΗΘΗΚΕ
και συνοδεύει το υπ' αρ.: 66251..... έγγραφο μας. Η Υπηρεσία μας δεν φέρει ευθύνη στα τυχόν σφάλματα ή αποκλίσεις από τρίτους.
Σάμος 2-11-2018
ΣΥΛΛΟΓΟΣ ΔΑΣΟΛΟΓΩΝ ΚΑΙ ΔΑΣΟΛΟΓΩΝ ΤΗΣ ΔΙΟΝΗΣ ΔΑΣΩΝ

ΕΜΒΑΔΟΝ ΕΜΒ. (Α,Β,Γ...Μ,Ν,Α)=563,92μ²

ΚΛΙΜΑΚΑ 1/200

ΗΜΕΡΟΜΗΝΙΑ ΦΕΒΡΟΥΑΡΙΟΣ 2018

ΖΩΡΑ ΚΙΝΙΑΖΟΠΟΥΛΟΥ
ΔΑΣΟΛΟΓΟΣ

ΑΠΟΣΠΑΣΜΑ ΧΑΡΤΗΣ ΣΧΟΟΛΠ Απόφαση Αριθμ. 15369/451/Φ (ΦΕΚ 198/ΑΑΓΤ2013)

ΧΑΡΤΗΣ ΚΤΗΜΑΤΟΛΟΓΙΟΥ

ΑΠΟΣΠΑΣΜΑ ΕΥΡΥΤΕΡΗΣ ΠΕΡΙΟΧΗΣ (ΧΑΡΤΗΣ Γ.Υ.Σ. αρ. φύλλου 6688-8) ΚΛΙΜΑΚΑ 1/5.000

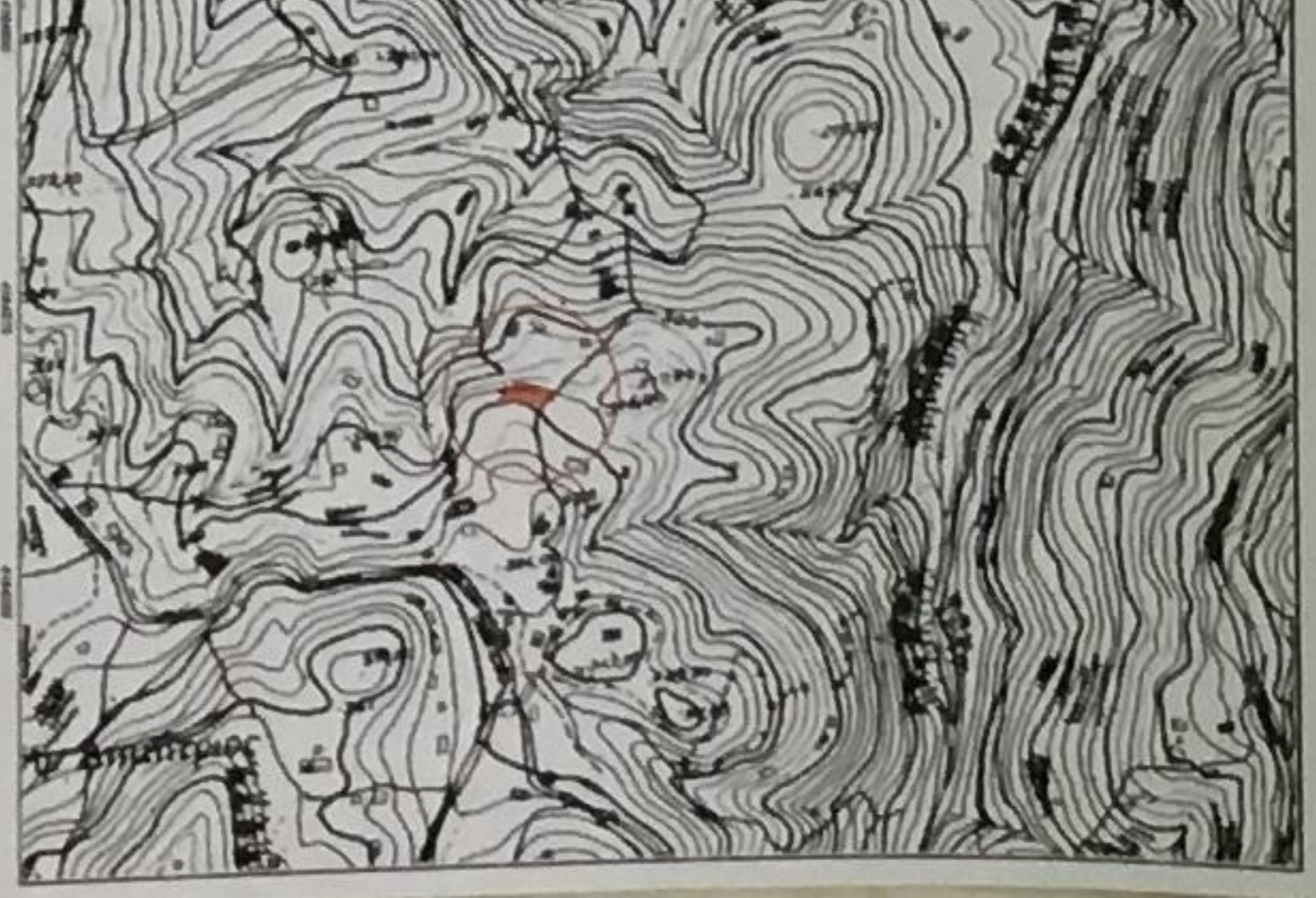
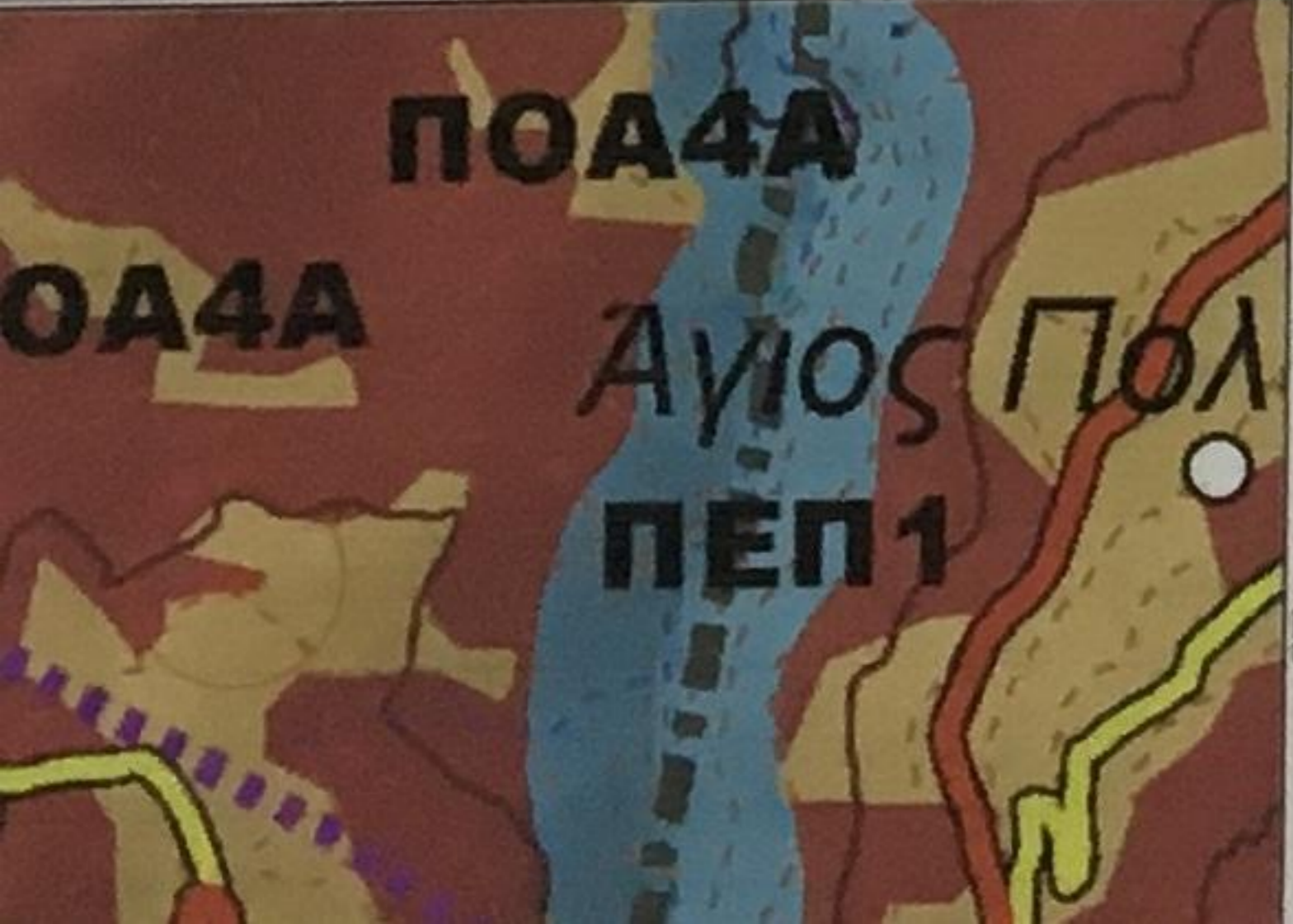

ΣΦΡΑΓΙΔΑ

ΣΠΑΝΟΣ Ι. ΚΩΝΣΤΑΝΤΙΝΟΣ
ΔΙΠΛ. ΑΡΧΙΤΕΚΤΩΝ ΜΗΧΑΝΙΚΟΣ
Ε.Ν.Σ.Α. de GRENOBLE
ΜΕΛΟΣ Τ.Ε.Ε. ΑΡΙΘΜΟΣ ΜΗΤΡΩΟΥ 121411
ΕΥΔΗΜΟΚΡΑΤΙΑΣ 11, Π. ΠΑΛΛΗΝΙ 173 04
Α.Φ.Μ. 974904083