

ΠΙΝΑΚΑΣ ΣΥΝΤΕΤΑΓΜΕΝΩΝ
ΣΥΜΦΩΝΑ ΜΕ ΤΟ ΕΓΣΑ '87
Εμβα=793,00μ²

A)X=683708.0338 Y=4164328.6744
B)X=683691.6964 Y=4164333.7837
Γ)X=683674.3816 Y=4164339.9228
Δ)X=683658.6196 Y=4164343.3167
Ε)X=683673.6162 Y=4164348.6280
Ζ)X=683674.8877 Y=4164349.8776
Η)X=683676.1748 Y=4164350.3188
Θ)X=683681.6995 Y=4164357.9445
Ι)X=683682.5947 Y=4164361.6697
Κ)X=683684.6823 Y=4164365.1073
Λ)X=683688.1761 Y=4164364.3343
Μ)X=683687.9198 Y=4164363.4899
Ν)X=683689.6703 Y=4164362.8886
Ξ)X=683698.8005 Y=4164360.5574

ΥΠΟΜΝΗΜΑ ΣΥΜΒΟΛΙΣΜΟΥ

— — — — — όριο ιδιοκτησίας
— — — — — όριο δρομίου
▨ ομοιο κτισμάτα

ΕΜΒΑΔΟΝ ΓΕΩΤΕΜΑΧΙΟΥ
Ε Α-Β-Γ...Ν-Ξ-Α=793,00μ²

ΠΑΡΑΤΗΡΗΣΕΙΣ

- 1) Το διάγραμμα είναι ενταγμένο στο κρατικό σύστημα ΕΓΣΑ '87
- 2) Οι διαστάσεις και τα εμβαδά υπολογίστηκαν αναλυτικά από τις συντεταγμένες των κορυφών
- 3) Η εξάρτηση από το ΕΓΣΑ '87 πραγματοποιήθηκε με σύστημα GPS και κάνοντας χρήση του Ελληνικού Συστήματος Εντοπισμού - HEPOS

ΓΕΩΡΓΙΟΣ Μ. ΣΥΔΑΚΙΔΗΣ

ΔΙΠΛΩΜ. ΠΟΛΙΤΙΚΟΣ ΜΗΧΑΝΙΚΟΣ
ΜΕΛΟΣ Τ.Ε.Ε. ΑΡΙΘΜΟΣ ΜΗΤΡΩΟΥ 114930
ΔΗΜΟΚΡΑΤΙΑΣ 11, Π. ΦΑΛΗΡΟΥ 171 04
ΑΔΜΗ 9749040884 Τ.Φ. 22750 31321
ΤΗΛ. 210 9749040

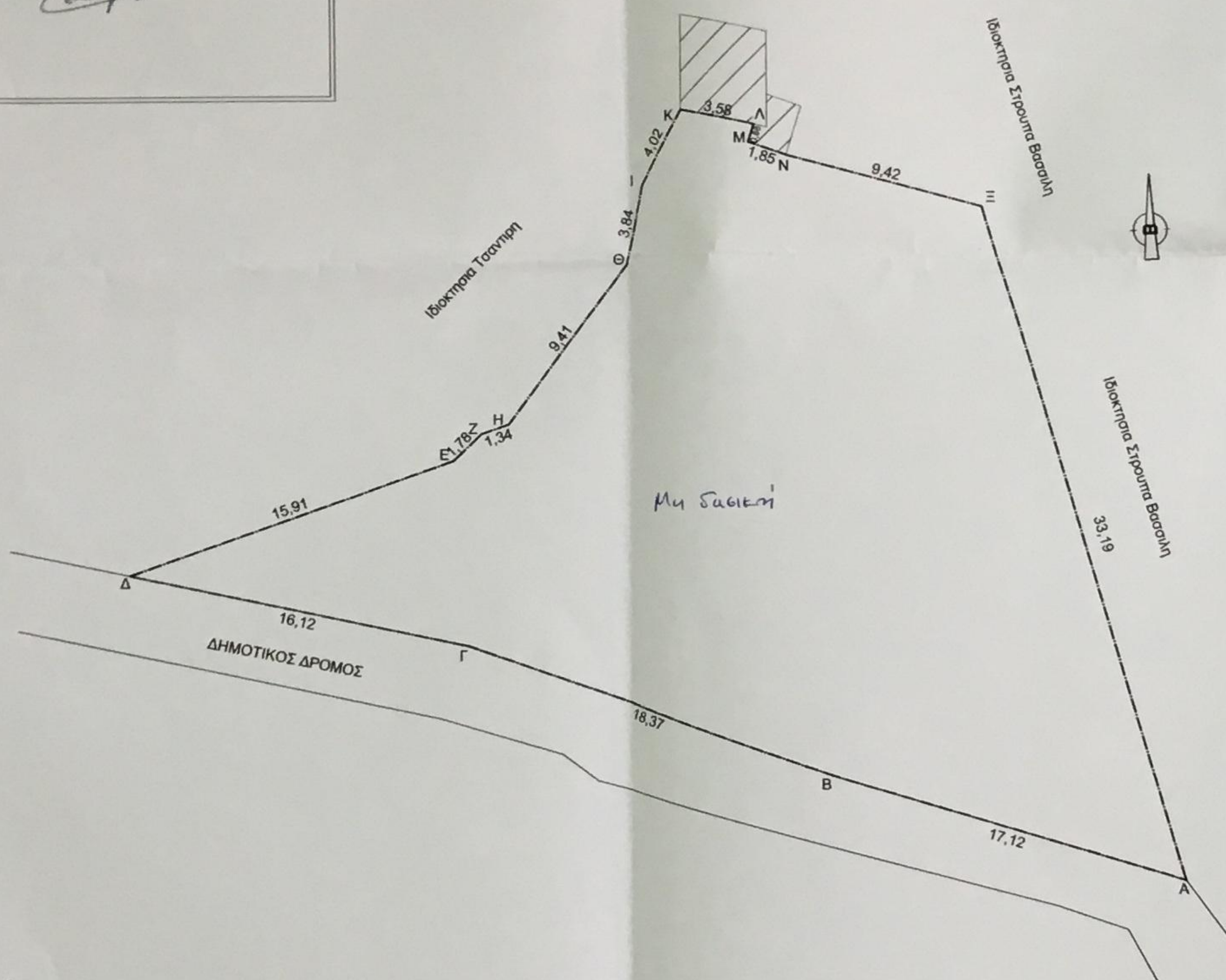

Ο ΕΙΣΗΓΗΤΗΣ
ΑΛΕΞΑΝΔΡΑ ΠΟΡΗ
ΔΑΣΟΛΟΓΟΣ

ΑΠΟΣΠΑΣΜΑ ΧΑΡΤΗΣ ΣΧΟΟΛΠ
Απόφαση Αριθμ. 15369/451/Φ (ΦΕΚ 198/ΑΔΠ 2013)

ΧΑΡΤΗΣ ΚΤΗΜΑΤΟΛΟΓΙΟΥ

ΑΠΟΣΠΑΣΜΑ ΕΥΡΥΤΕΡΗΣ ΠΕΡΙΟΧΗΣ (ΧΑΡΤΗΣ Γ.Υ.Σ. αρ. φύλλου 6688-8)
ΚΛΙΜΑΚΑ 1/5.000

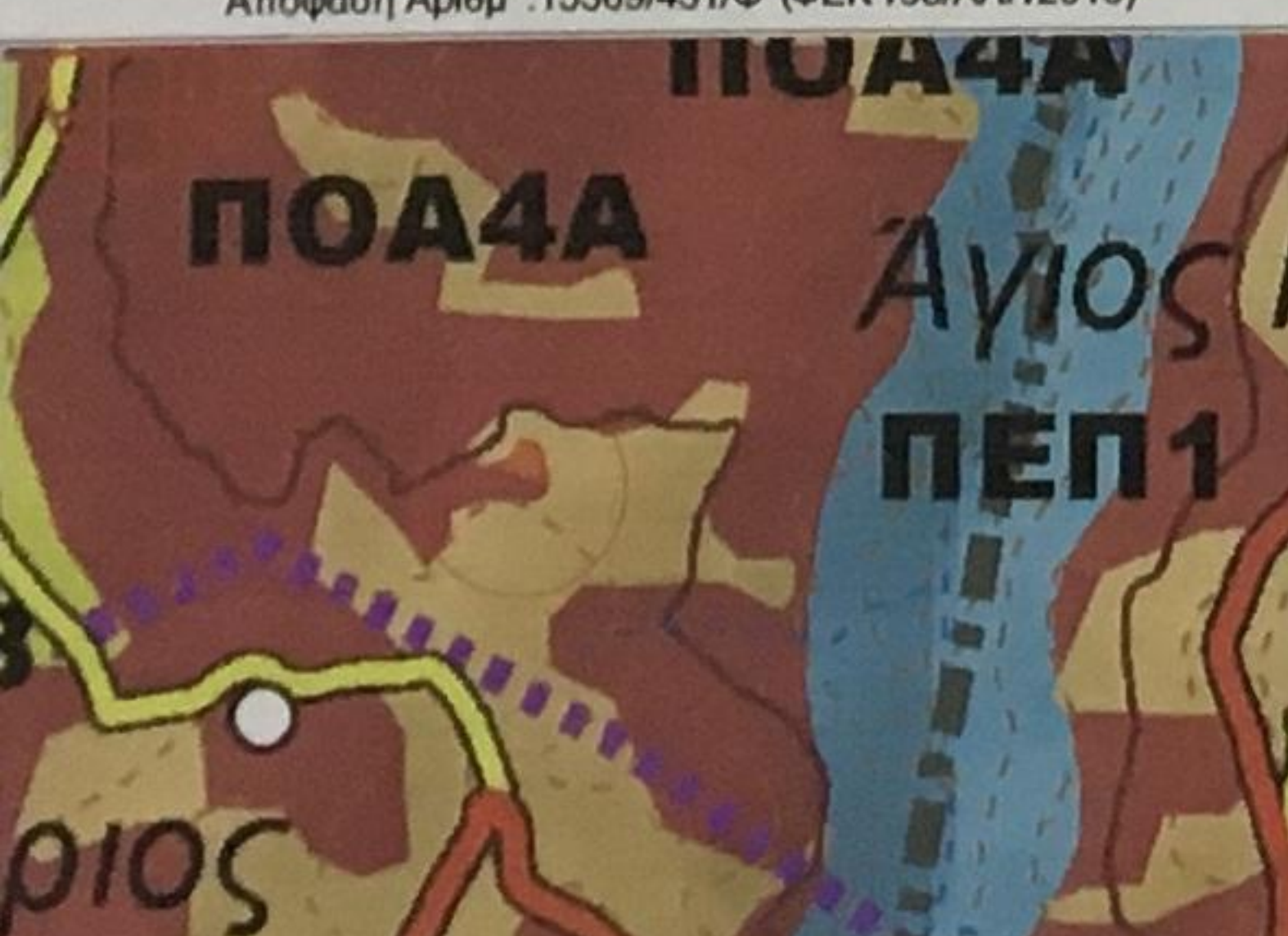

ΔΗΛΩΣΗ ΜΗΧΑΝΙΚΟΥ (N.651/1977)

Δηλώνω σύμφωνα με το νόμο για το γεωτεμαχίο με τα στοιχεία "Α,Β,Γ...Ν,Ξ,Α" και εμβαδόν 793,00μ² που βρίσκεται στον Αγ. Δημήτρη Δημοτικής Ενότητας Ραχών του Δήμου Ικαρίας Π.Ε. Σάμου ότι:
α) Βρίσκεται εντός ορίων οικισμού και είναι άρτιο και οικοδομήσιμο σύμφωνα με τις πολεοδομικές διατάξεις που ισχύουν σήμερα
β) Δεν εμπίπτει στις διατάξεις του Ν. 1337/83 περί εσφορών σε γη και χρήμα
γ) Εντός αυτού δε διέρχονται εναέριες γραμμές μεταφοράς υψηλής τάσης της ΔΕΗ ή αγωγός φυσικού αερίου, ή ρέμα
δ) Εντός αυτού και κατά μήκος του προσώπου του εν θέματι οικοπέδου δεν υπάρχουν δέντρα
ε) Εντός των όμορων γεωτεμαχίων δεν υφίστανται διατηρητέα κτίσματα

Ο ΜΗΧΑΝΙΚΟΣ

[Signature]

ΔΗΛΩΣΗ ΙΔΙΟΚΤΗΤΗ (N.4030/2011)

Ο κάτωθι υπογεγραμμένος Κωνσταντίνος Τσαντίρης δηλώνω ότι:
- τα όρια του γεωτεμαχίου με τα στοιχεία "Α,Β,Γ...Ν,Ξ,Α" και εμβαδόν 793,00μ² που βρίσκεται στον Αγ. Δημήτρη Δημοτικής Ενότητας Ραχών του Δήμου Ικαρίας Π.Ε. Σάμου υποδείχθησαν από εμένα
- ευθύνομαι για την ακρίβεια των δηλούμενων ορίων του γεωτεμαχίου και για την ύπαρξη και την απία του δικαιωμάτος μου να ζητήσω την έκδοση άδειας δόμησης.

Ο ΔΗΛΩΝ

[Signature]

ΜΕΛΕΤΗΤΗΣ

ΣΠΑΝΟΣ ΚΩΝΣΤΑΝΤΙΝΟΣ
(Αρχιτέκτων Μηχανικός)

ΕΡΓΟΔΟΤΗΣ

ΤΣΑΝΤΙΡΗΣ ΚΩΝΣΤΑΝΤΙΝΟΣ

ΘΕΜΑ

ΤΟΠΟΓΡΑΦΙΚΟ ΔΙΑΓΡΑΜΜΑ

ΘΕΣΗ

ΑΓ. ΔΗΜΗΤΡΗΣ ΔΗΜΟΤΙΚΗΣ ΕΝΟΤΗΤΑΣ
ΡΑΧΩΝ ΔΗΜΟΥ ΙΚΑΡΙΑΣ

ΓΕΩΡΗΘΗΚΕ

και συνοδεύει το υπ' αρ.: 66262...
έγγραφο μας. Η Υπηρεσία μας δεν φέρει
ευθύνη στα τυχόν εκκλίση
ή διεκδίκηση από τρίτους.

Σάμος 21-11-2018
ΥΠΟΪΣΤΑΜΕΝΗ ΤΗΣ Δ/ΝΣΗΣ ΔΑΣΩΝ



ΕΜΒΑΔΟΝ

ΕΜΒ. (Α,Β,Γ...Ν,Ξ,Α)=793,00μ²

ΚΛΙΜΑΚΑ

1/200

ΗΜΕΡΟΜΗΝΙΑ

ΦΕΒΡΟΥΑΡΙΟΣ 2018

ΣΦΡΑΓΙΔΑ

ΣΠΑΝΟΣ ΚΩΝΣΤΑΝΤΙΝΟΣ
ΔΙΠΛ. ΑΡΧΙΤΕΚΤΩΝ ΜΗΧΑΝΙΚΟΣ
Ε.Π.Σ.Α. de GRENOBLE
ΜΕΛΟΣ Τ.Ε.Ε. ΑΡΙΘΜΟΣ ΜΗΤΡΩΟΥ 131411
ΕΥΔΗΛΟΣ ΧΑΡΤΗΣ Τ.Φ. 22750 31321
Α.Φ.Μ. 990144240 - Ε.Ο.Υ. ΙΚΑΡΙΑΣ