

Διάγραμμα τοπογραφικού διαγράμματος

Οι συντεταγμένες του διαγράμματος αναφέρονται στο σύστημα ΕΓΣΑ '87. Για την ελάττωση των μετρήσεων χρησιμοποιήθηκε το τριγωνομετρικό σημείο της ΓΥΣ 50655 (Έως ραφή) με συντεταγμένες: X=182047.602, Y=4237414.499, Z=415.564. Τα υψόμετρα είναι απόλυτα

Όρια δόμησης

Το γεωπλάτος Α1, Α2, Α3...Α33, Α1 (χωρ. όριο) 8741.07 τ.μ., βρίσκεται εκτός των ορίων του οικισμού Δαμουλιαντών και εκτός της ζώνης των 500μ από τα όρια του οικισμού. Το παραπάνω οικισμό είναι όριο και ακολουθούμε σύμφωνα με τις διατάξεις του Π.Δ. 24.5.85 (Φ.Ε.Κ. 2701Δ/31.5.85)

- Μέγιστο ποσοστό κάλυψης 10%
- Μέγιστη απόσταση 15μ.
- Μέγιστη δόμηση: 287,4 τ.μ. για κατοικία
- Μέγιστος αριθμός ορόφων 2
- Απόσταση από πιθανό δασικό τμήμα: 10μ
- Μέγιστο ύψος κτιρίου: 7.50μ + 1.25μ για στέγη

Υπεύθυνος Διάγραμμα

Ο κάτωθι υπογεγραμμένος Ανδρέας Δεμπόνος, πολιτικός μηχανικός δηλώνει υπεύθυνα ότι το παρόν γεωμετρικό είναι όριο και ακολουθούμε σύμφωνα με τις ισχύουσες πολεοδομικές διατάξεις.

- Από το γεωμετρικό δεν διέρχονται ενδία κιάδικα μεταφοράς ηλεκτρικού ρεύματος υψηλής τάσης
- Απέχει από τη θάλασσα 530 μέτρα
- Δεν υπάκειται στις διατάξεις του Ν1337/1983 και δεν βρίσκεται εντός εγκακρμένης Ζ.Ο.Ε. Γ.Π.Σ. ή ΣΧΟΟΑΠ
- Τα όρια του οικοπέδου ταυτίζονται με αυτά του από Ιούλιο 2013 τοπογραφικού διαγράμματος της τοπογραφού μηχανικού Ανατερίνης Αμαραντίδου, χωρίς έλεγχο και είναι υποκαθιστά από το δικαίωμα
- Πάνω στο διάγραμμα έχουν σημειωθεί τα σημεία από την πράξη χαρακτηρισμού του δασοσχεδίου Κεφαλληνίας
- Εντός του παραπάνω αγροτεμαχίου υπάρχει ήδη μη σημειωμένο χαρακτηρισμένο δασικό τμήμα
- Ζητάται ο χαρακτηρισμός των 2 τμημάτων που σημειώνεται εντός του αγροτεμαχίου

Αργασιέ 18/02/2018 ο μηχανικός

ΑΝΔΡΕΑΣ Π. ΔΕΜΠΟΝΟΣ
ΔΙΠΛΩΜΑΤ. ΠΟΛΙΤΙΚΟΣ ΜΗΧΑΝΙΚΟΣ Ε.Π.Ε.
Ε.Κ.Δ.Ο.Ε.Π.Ε. ΑΝΩΤΕΡΗΣ ΜΗΤΡΗΣΗΣ 97433
Π. ΒΙΒΛΙΟΤΗΚΗ Ε.Π.Ε.Π.Κ. Δ.Π.Μ.
Π. ΒΙΒΛΙΟΤΗΚΗ Δ.Α.Γ.Ο.Σ.Τ.Ο.Π. 28102
ΤΗΛ: 262125947 ΚΙΝ. 6944 961690
ΑΦΜ: 068125947 Δ.Ο.Υ. ΑΡΓΟΣΤΟΛΙΟΥ

Δήλωση υλοποίησης ορίων

Η κάτωθι υπογεγραμμένη ιδιοκτήτρια της παρούσας ιδιοκτησίας, δηλώνει υπεύθυνα ότι τα όρια που είναι υλοποιημένα και που υποδείχθηκαν από εμένα, όπως φαίνονται στο παρόν τοπογραφικό διάγραμμα είναι όρια.

η δηλώσα

Σημείο	X	Z	Σημείο	X	Z
A1	181641.91	4238336.24	1	181604.00	4238333.00
A2	181647.45	4238332.22	2	181599.93	4238303.64
A3	181657.04	4238307.52	9	181627.33	4238337.96
A4	181656.88	4238326.51	8	181632.47	4238340.74
A5	181667.35	4238324.18	11	181645.38	4238333.72
A6	181683.44	4238309.32	10	181637.09	4238330.00
A7	181683.02	4238305.88	4	181624.77	4238288.51
A8	181693.18	4238299.57	5	181622.64	4238275.31
A9	181694.64	4238284.54	6	181636.09	4238265.00
A10	181694.48	4238281.29	7	181646.93	4238273.67
A11	181693.38	4238273.32	3	181598.00	4238322.00
A12	181657.36	4238249.61			
A13	181655.87	4238242.11			
A14	181654.44	4238226.99			
A15	181683.44	4238229.47			
A16	181584.23	4238269.07			
A17	181680.93	4238303.64			
A18	181680.54	4238318.92			
A19	181660.72	4238321.21			
A20	181581.46	4238328.98			
A21	181583.22	4238333.90			
A22	181585.89	4238335.94			
A23	181585.66	4238339.36			
A24	181589.59	4238344.40			
A25	181573.08	4238347.96			
A26	181578.08	4238349.02			
A27	181584.85	4238349.37			
A28	181589.98	4238350.22			
A29	181597.24	4238350.90			
A30	181605.95	4238353.15			
A31	181621.74	4238348.54			
A32	181630.89	4238341.81			
A33	181639.17	4238338.21			

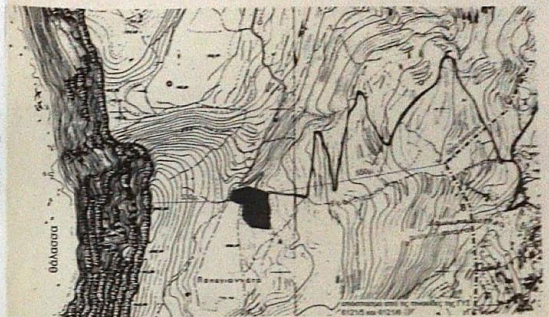

Χάρτης κλίμακας 1:5.000

ΕΡΓΟΔΟΤΗΣ: **Αγγελική συζ. Γεωργίου Αντωνοπούλου του γένος Αντωνίου & Μαρίνας Μαρκαντωνάτου**

ΕΡΓΟ: **Αποτύπωση γεωτεμαχίου**

ΘΕΣΗ: **ΛΑΓΓΑΝΙΔΙΑ, εκτός ορίων οικισμού Δαμουλιαντών Τ.Κ. Δαμουλιαντών, Δ.Ε. Παλικής, Δ. Κεφαλληνίας**

ΜΕΛΕΤΗΤΗΣ: **Ανδρέας Π. Δεμπόνος Διπλωματ. Πολιτικός Μηχανικός Εθνικού Μετσώβου Πολυτεχνείου**

ΘΕΜΑ ΣΧΕΔΙΟΥ: **Τοπογραφική Αποτύπωση**

ΑΡΙΘΜ. ΣΧΕΔ. : **T** ΚΛΙΜΑΚΑ : **1 / 500**

ΗΜΕΡ. : **Μάρτιος 2018**

ΣΦΡΑΓΙΔΑ : **ΥΠΟΓΡΑΦΗ :**

ΑΝΔΡΕΑΣ Π. ΔΕΜΠΟΝΟΣ
ΔΙΠΛΩΜΑΤ. ΠΟΛΙΤΙΚΟΣ ΜΗΧΑΝΙΚΟΣ Ε.Π.Ε.
Ε.Κ.Δ.Ο.Ε.Π.Ε. ΑΝΩΤΕΡΗΣ ΜΗΤΡΗΣΗΣ 97433
Π. ΒΙΒΛΙΟΤΗΚΗ Ε.Π.Ε.Π.Κ. Δ.Π.Μ.
Π. ΒΙΒΛΙΟΤΗΚΗ Δ.Α.Γ.Ο.Σ.Τ.Ο.Π. 28102
ΤΗΛ: 262125947 ΚΙΝ. 6944 961690
ΑΦΜ: 068125947 Δ.Ο.Υ. ΑΡΓΟΣΤΟΛΙΟΥ

(Handwritten signature)

