

είναι άρτια και οικοδομήσιμη σύμφωνα με τους όρους του ΓΟΚ.
Από το οικόπεδο δεν διέρχεται ρέμα ούτε υπάρχει δουλεία Δ.Ε.Η..

ΟΙ ΜΕΤΡΗΣΕΙΣ ΕΓΙΝΑΝ ΑΠΟ ΤΟΝ

Ο ΔΗΛΩΝ

Ρ.Β.
ΕΛΕΥΘΕΡΙΟΣ Γ. ΒΑΣΙΛΕΙΑΔΗΣ
ΤΟΠΟΓΡΑΦΟΣ Α.Τ.Ο.
ΘΕΡΙΣΣΟΥ 49 - ΣΗΤΕΙΑ
ΤΗΛ. 28430 23254 - ΚΙΝ. 6973 984615
ΑΦΜ 041733377 - ΔΟΥ ΣΗΤΕΙΑΣ

Κ.Μ.
ΚΩΣΤΗΣ ΜΑΝΙΑΔΑΚΗΣ
ΔΙΠΛΩΜΑΤΟΥΧΟΣ ΠΟΛΙΤΙΚΟΣ ΜΗΧΑΝΙΚΟΣ
ΜΕΛΟΣ Τ.Ε.Ε. ΑΡ. ΜΗΤΡ. 57996
Α.Φ.Μ. 044561452 Δ.Ο.Υ. ΣΗΤΕΙΑΣ
ΘΕΡΙΣΣΟΥ 49 ΣΗΤΕΙΑ ΤΗΛ. 2843023254



362923-11-2010
03-11-2010
ΟΡΘΟΓΩΝΟ
Ο
προϊστάμενος
Διεύθυνσης Δασών Λασιθίου
Ευλιγάρδος Εμμανουήλ
Δασολόγος

ΑΠΟΣΠΑΣΜΑ ΧΑΡΤΗ ΚΛΙΜΑΚΑΣ 1: 5000 ΠΟΥ ΔΕΙΧΝΕΙ
ΤΗΝ ΘΕΣΗ ΤΟΥ ΟΙΚΟΠΕΔΟΥ

ΤΕΧΝΙΚΟ ΓΡΑΦΕΙΟ
ΛΕΥΤΕΡΗ ΒΑΣΙΛΕΙΑΔΗ - ΚΩΣΤΑ ΜΑΝΙΑΔΑΚΗ
ΘΕΡΙΣΣΟΥ 49 ΣΗΤΕΙΑ ΤΗΛ: 2843023254 - 6943984615

ΠΕΡΙΟΧΗ : ΑΝΑΛΟΥΚΑΣ Ρ. ΕΚΚΛΗΣΙΑΣ ΤΟΥ ΔΗΜΟΥ ΣΗΤΕΙΑΣ

ΙΔΙΟΚΤΗΣΙΑ : ΑΤΖΟΛΕΤΑΚΗ ΕΥΑΓΓ. - ΑΤΖΟΛΕΤΑΚΗ ΣΜΑΡΑΓΔΩ - ΑΤΖΟΛΕΤΑΚΗ ΕΛΕΝΗ

ΤΟΠΟΓΡΑΦΙΚΟ

ΚΛΙΜΑΚΑ
1:1000

ΗΜΕΡΟΜΗΝΙΑ : ΝΟΕΜΒΡΙΟΣ 2001

ΟΝ.ΑΡΧ.:ΑΤΖΟΛΕΤ



ΕΛΛΗΝΙΚΗ ΔΗΜΟΚΡΑΤΙΑ
ΥΠΟΥΡΓΕΙΟ ΑΓΡΟΤΙΚΗΣ, ΒΙΟΤΕΧΝΙΑΣ ΚΑΙ ΔΙΑΧΕΙΡΙΣΗΣ ΤΗΣ ΑΙΧΜΗΣ
ΓΕΩΡΓΙΚΟ ΚΕΝΤΡΟ ΚΑΙ ΚΕΝΤΡΟ ΕΡΕΥΝΑΣ ΚΑΙ ΠΡΟΒΛΕΨΗΣ
Δασοφυλάκας

ΓΕΩΡΓΗΚΕ
και ακολουθεί την υπ' αριθμ. 661/2013
Απόφαση της ΕΕΔΔ Νομού Αργολίδας
της οποίας αποτελεί ανεπίσημο τμήμα
Αντ. Νικόλαος 11.10.2013

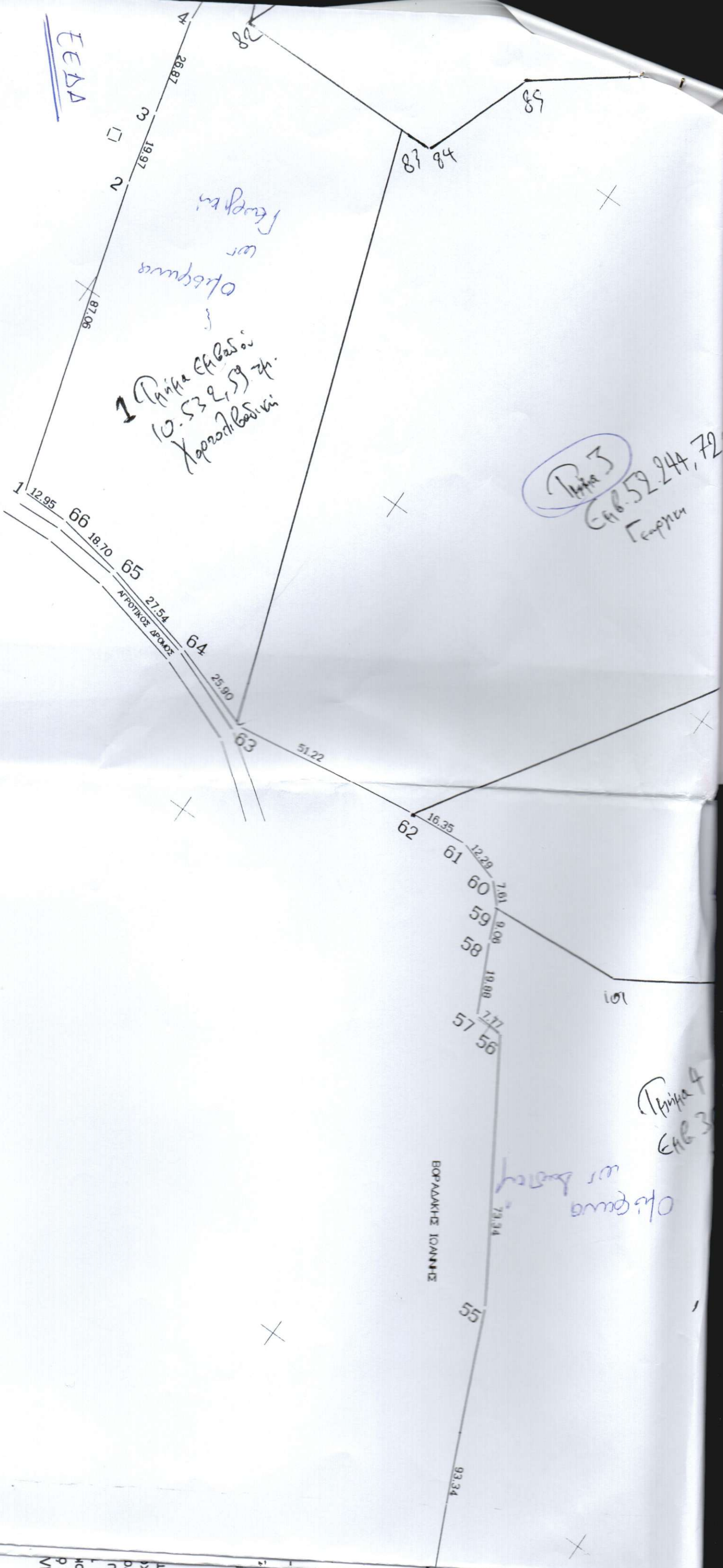

ΕΜΒΛΟ
ΠΑΡΑΤΗ
ΟΙ
Σαν αφ
Κέντρο
Τα όρ
ΤΣΥΝΗΔ
ΑΤΤ
ΟΙΚ
ΕΙΝ
ΤΟΥ
ΟΙ
ΙΔΙΟ
Τα όρ
ΔΗ