

ΥΠΟΓΡΑΦΗ

ΣΦΡΑΓΙΔΑ

ΧΡΟΝΟΣ ΜΕΛΕΤΗΣ : ΙΟΥΝΙΟΣ 2012

ΤΟΠΟΓΡΑΦΙΚΟ ΔΙΑΓΡΑΜΜΑ

ΚΑΙΜΑΚΑ  
1 : 500

ΘΕΜΑ ΣΧΕΔΙΟΥ

ΑΡΙΘΜΟΣ  
ΣΧΕΔΙΟΥ

ΘΕΣΗ  
ΕΚΤΟΣ ΣΧΕΔΙΟΥ ΕΤΑΝ ΜΕΣΣ ΜΕΡΑΜΠΕΛΛΟΥ  
ΔΗΜΟΥ ΑΓ. ΝΙΚΟΛΑΟΥ

ΕΡΓΟ  
ΑΠΟΤΥΠΩΣΗ ΙΔΙΟΚΤΗΣΙΑΣ

ΕΡΓΟΔΟΤΗΣ  
ΧΑΤΖΗΔΑΚΗ ΑΓΓΕΛΙΚΗ

ΤΕΧΝΙΚΟ ΓΡΑΦΕΙΟ  
ΚΩΝ/ΝΟΞ ΙΟΡΑ ΔΑΤΣΕΡΗΣ  
ΤΟΠΟΓΡΑΦΟΣ ΜΗΧΑΝΙΚΟΣ ΑΡΙΣΤΕΙΟΥ ΠΑΝ/ΜΙΟΥ ΘΕΣ/ΝΙΚΗΣ  
ΠΑ.ΘΕΙΑΚΑΚΗ 2 Τ.Κ 71202 ΗΡΑΚΛΕΙΟ ΚΡΗΤΗΣ  
τηλ 2810-283964 6944-278.779

ΣΥΝΤΕΤΑΓΜΕΝΕΣ Ο Ρ Ι Ω Ν

ΣΗΜΕΙΟ	X	Y	ΣΗΜΕΙΟ	X	Y	ΣΗΜΕΙΟ	X	Y
1	656640.540	3906385.318	2	656537.498	3906488.360	3	656514.476	3906509.427
4	656525.476	3906525.427	5	656537.476	3906544.927	6	656544.476	3906556.927
7	656551.476	3906566.927	8	656555.192	3906572.239	9	656558.692	3906569.406
10	656563.358	3906565.739	11	656568.192	3906561.239	12	656573.525	3906556.939
13	656579.525	3906549.906	14	656586.192	3906543.906	15	656591.359	3906539.739
16	656597.025	3906535.906	17	656603.192	3906532.739	18	656608.192	3906530.573
19	656612.192	3906529.406	20	656618.859	3906528.906	21	656624.359	3906528.573
22	656627.859	3906527.239	23	656634.525	3906524.572	24	656643.025	3906521.739
25	656650.525	3906519.739	26	656656.192	3906518.572	27	656662.859	3906517.572
28	656669.525	3906517.572	29	656676.025	3906518.073	30	656681.858	3906518.406
31	656685.192	3906517.739	32	656743.080	3906523.472	33	656739.091	3906505.178
34	656715.966	3906469.630	35	656693.994	3906443.939	36	656682.744	3906434.235
37	656674.218	3906419.504	38	656666.091	3906413.467	39	656659.507	3906408.512
40	656652.486	3906400.222	41	656646.758	3906392.549			

ΙΔ:1 ΣΗΜΕΙΑ:41 ΕΜΒΑΔΟ:19440.30 μ<sup>2</sup>

1	2	3	4	5	6	7	8	9	10	11	12
13	14	15	16	17	18	19	20	21	22	23	24
25	26	27	28	29	30	31	32	33	34	35	36
37	38	39	40	41							

ΙΔ:1 ΜΗΚΗ ΠΛΕΥΡΩΝ

ΠΛΕΥΡΑ	ΜΗΚΟΣ	ΠΛΕΥΡΑ	ΜΗΚΟΣ	ΠΛΕΥΡΑ	ΜΗΚΟΣ
1	- 2 : 145.72	2	- 3 : 31.21	3	- 4 : 19.42
4	- 5 : 22.90	5	- 6 : 13.89	6	- 7 : 12.21
7	- 8 : 6.48	8	- 9 : 4.50	9	- 10 : 5.93
10	- 11 : 6.60	11	- 12 : 7.31	12	- 13 : 8.72
13	- 14 : 8.97	14	- 15 : 6.64	15	- 16 : 6.84
16	- 17 : 6.93	17	- 18 : 5.45	18	- 19 : 4.17
19	- 20 : 6.69	20	- 21 : 5.51	21	- 22 : 3.75
22	- 23 : 7.18	23	- 24 : 8.96	24	- 25 : 7.76
25	- 26 : 5.79	26	- 27 : 6.74	27	- 28 : 6.67
28	- 29 : 6.52	29	- 30 : 5.84	30	- 31 : 3.40
31	- 32 : 58.17	32	- 33 : 18.72	33	- 34 : 42.41
34	- 35 : 33.81	35	- 36 : 14.86	36	- 37 : 17.02
37	- 38 : 10.12	38	- 39 : 8.24	39	- 40 : 10.86
40	- 41 : 9.58	41	- 1 : 9.54		

ΥΠΟΜΝΗΜΑ

Το εμβαδό υπολογίσθηκε αναλυτικά στο κρατικό σύστημα συν/ων ΕΓΣΑ 87.

656750  
3906600

3906550

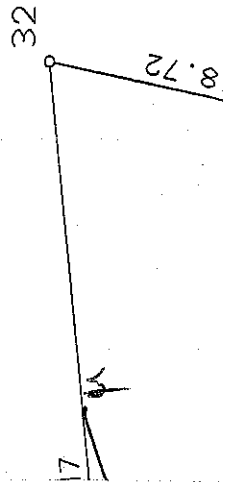

3906500

3906450

37.27

2

6

145.72

55

56

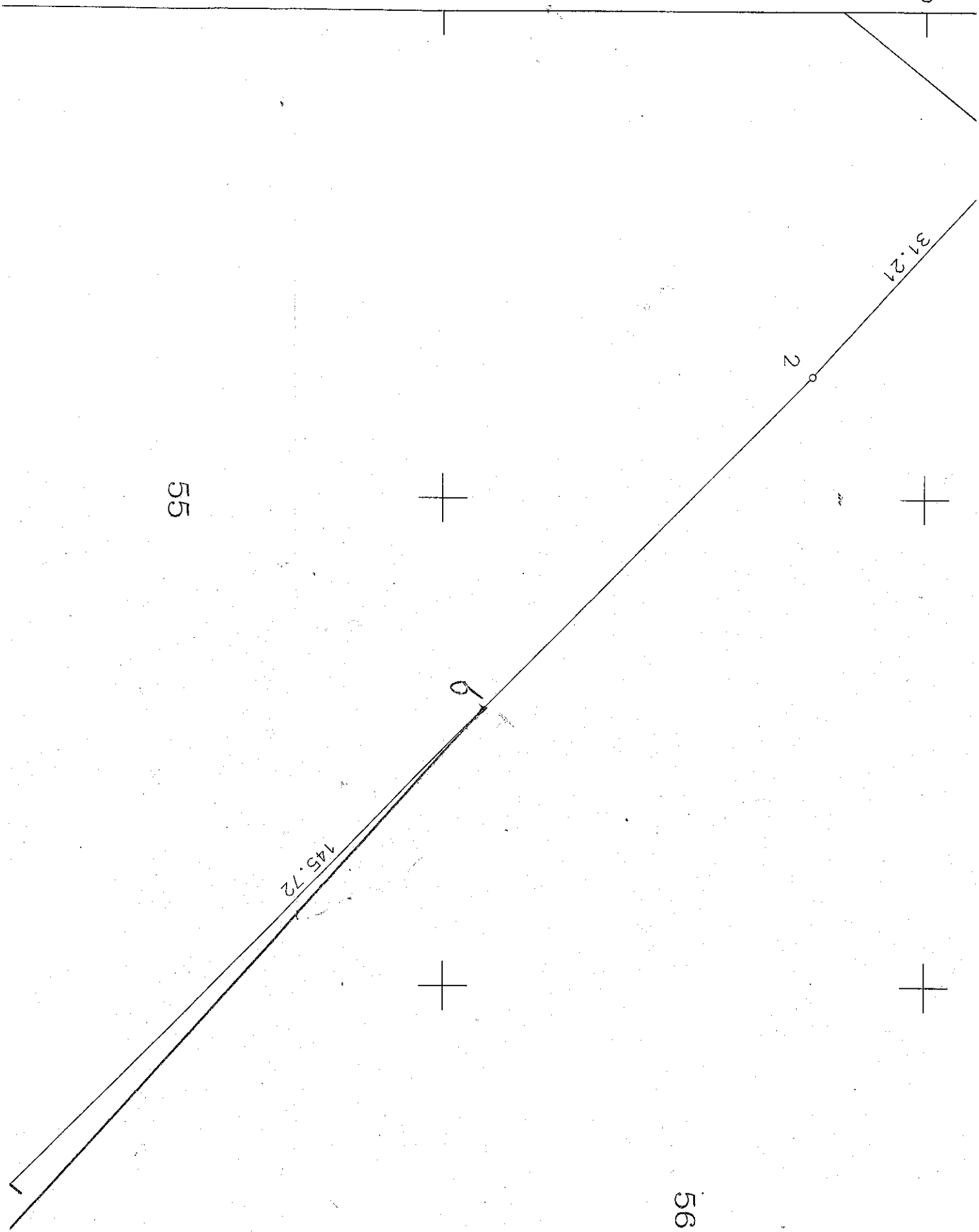

0  
1  
2  
3  
4  
5  
6  
7

56

45.72

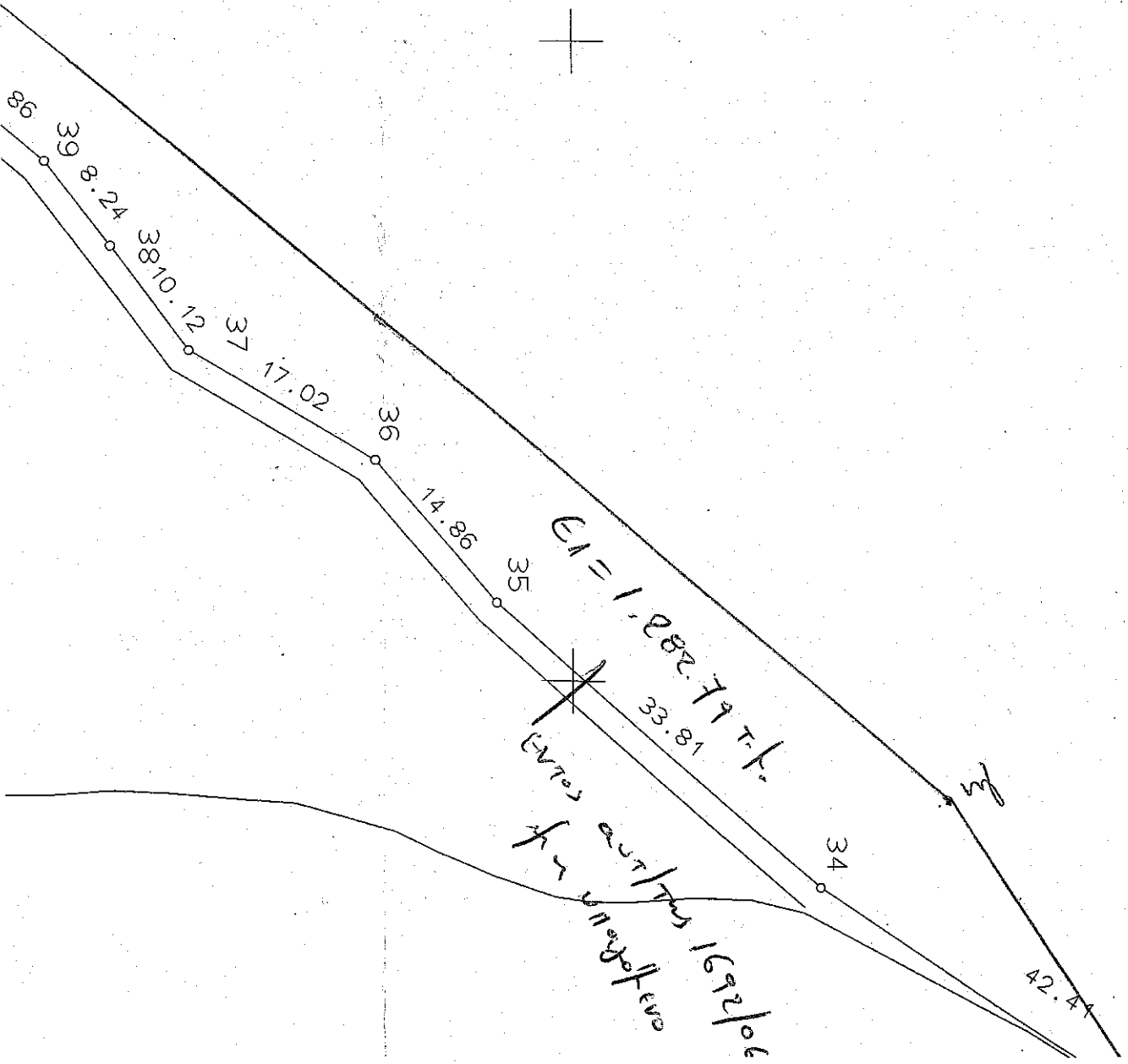

86

39

8.24

38

10.12

37

17.02

36

14.86

35

CA = 1,082.79 T.F.

33.81

34

42.4

Τα όρια του να  
τέθησαν επί το

Δηλώνεται υπεύ  
με στοιχεία 1-  
20-21-22-23-2  
-40-41-1 έχει  
Το παραπάνω αγ  
γώνη Επάνω Μεσ  
και δεν προέρχ  
Αποτελεί αυτά  
από δουλειά δι  
δεν διέρχεται  
Είαι διπλο κα  
δυστάσεις.  
Το παραπάνω αγ  
περί εισφοράς  
Είαι εντός το  
**ΑΠΟΣΤΑΣΗ ΑΠΟ ΘΑΛΑΣΣ**  
Επιπέδονται αποκλειστικό  
Τουριστικός-Αναψυχή  
Δεν επιτρέπεται η ίδρυση

