

ΑΠΟΣΠΑΣΜΑ ΑΕΡΟΦΩΤΟΓΡΑΦΙΑΣ  
ΚΑΙΜΑΚΑ 1:5000

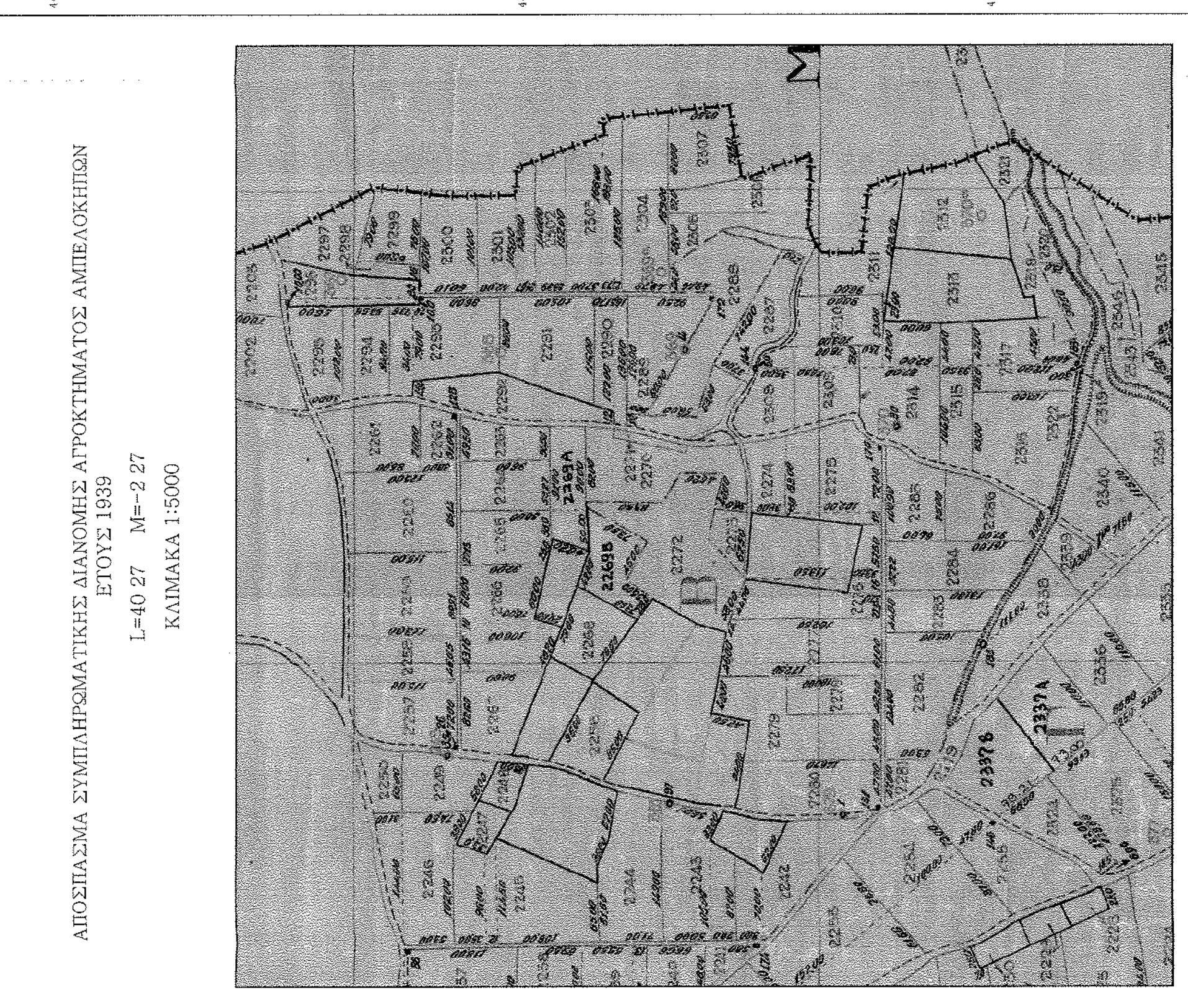

ΑΠΟΣΠΑΣΜΑ ΣΥΜΠΛΗΡΩΜΑΤΙΚΗΣ ΔΙΑΝΟΜΗΣ ΑΓΡΟΚΗΤΗΜΑΤΟΣ ΑΜΠΕΛΟΚΗΠΗΝ  
ΕΤΟΥΣ 1939  
L=40 27 M=-2 27  
ΚΑΙΜΑΚΑ 1:5000

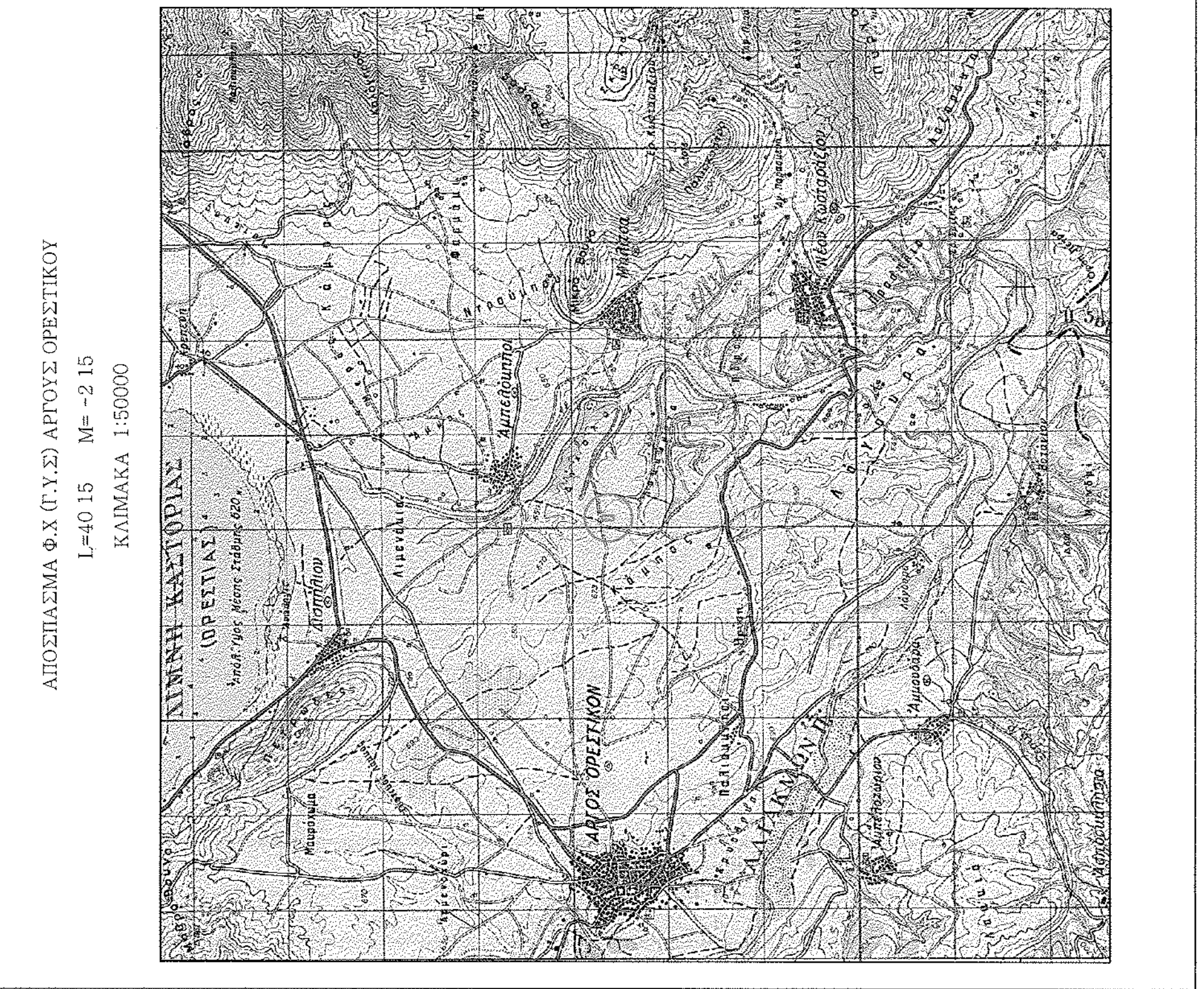

ΑΠΟΣΠΑΣΜΑ Φ.Χ. (Γ.Υ.Σ.) ΑΓΡΙΟΥΣ ΟΡΕΣΤΙΚΟΥ  
L=40 15 M=-2 15  
ΚΑΙΜΑΚΑ 1:5000

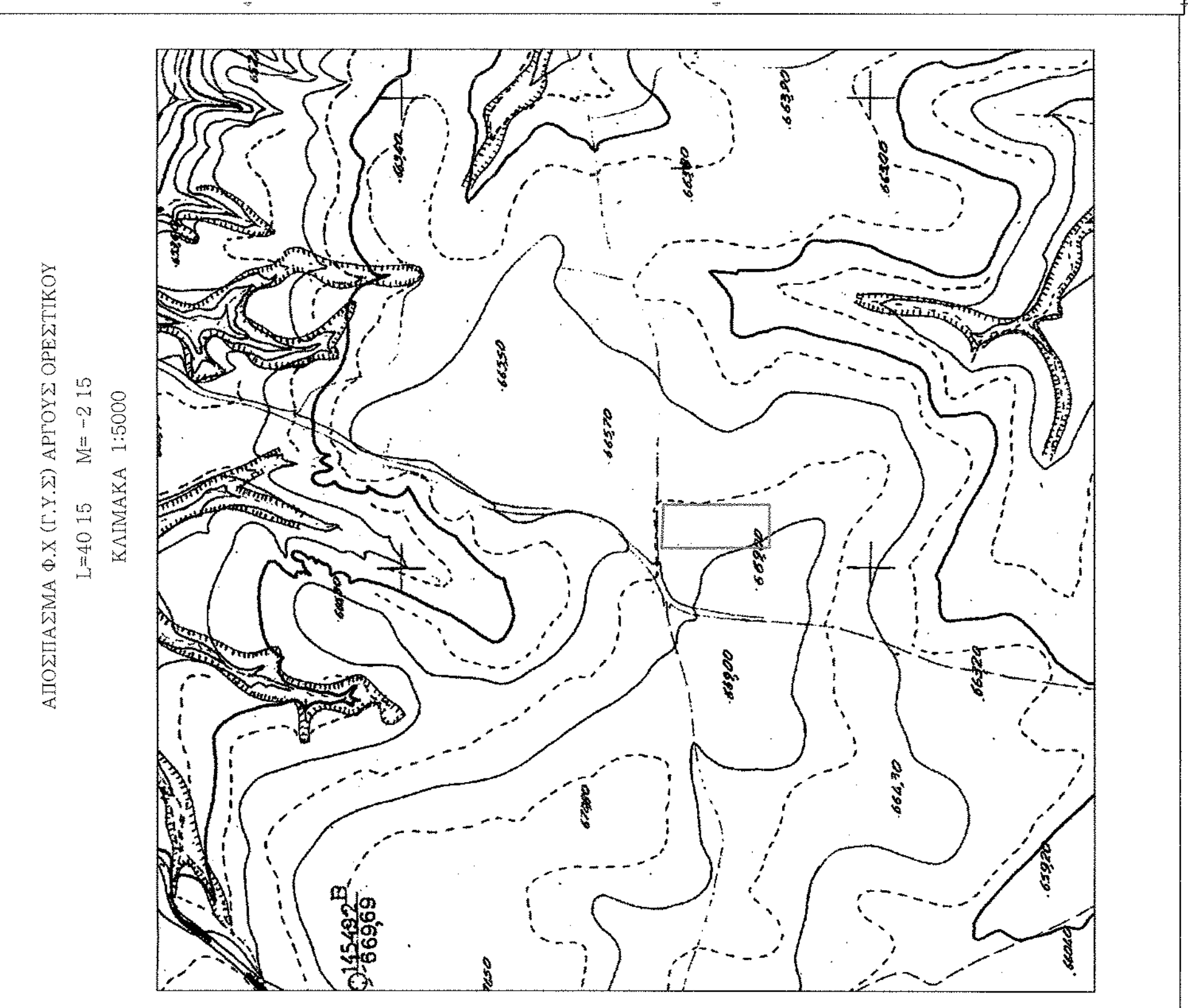

ΑΠΟΣΠΑΣΜΑ Φ.Χ. (Γ.Υ.Σ.) ΑΓΡΙΟΥΣ ΟΡΕΣΤΙΚΟΥ  
L=40 15 M=-2 15  
ΚΑΙΜΑΚΑ 1:5000



**ΥΠΟΜΝΗΜΑ**

ΟΡΙΟ ΣΥΜΠΛΗΡΩΜΑΤΙΚΗΣ ΔΙΑΝΟΜΗΣ

ΙΧΝΟΣ ΔΡΟΜΟΥ

ΟΡΙΟ ΚΑΛΑΠΕΡΤΕΙΑΣ

ΙΣΟΨΕΙΣ ΚΑΜΠΥΛΩΣ ΑΝΑ 1 Μ

ΚΟΛΩΝΑ ΔΕΗ

ΣΥΡΜΑΤΟΠΕΡΙΦΡΑΣΗ

ΥΨΟΜΕΤΡΙΚΟ ΣΗΜΕΙΟ 655.20

ΣΥΜΠΛΗΡΩΜΑΤΙΚΗ ΔΙΑΝΟΜΗ ΑΓΡΟΚΗΤΗΜΑΤΟΣ ΑΜΠΕΛΟΚΗΠΗΝ ΕΤΟΥΣ 1939

ΑΡΙΘΜΟΣ ΑΓΡΟΤΕΜΑΧΙΟΥ - 2258-

ΕΜΒΛΑΘΝ ΥΠ.ΑΡΙΘ. 2258 ΑΓΡΟΤΕΜΑΧΙΟΥ : Ε.Α.Ε.Γ.Δ.Α)=5,250,00τ.μ

ΕΘΝΙΚΟ ΚΤΗΜΑΤΟΛΟΓΙΟ : ΑΡΙΘΜΟΣ Κ.Α.Ε.Κ 2300060508002

ΕΜΒΛΑΘΝ ΕΚΤΗΜ. =5,249,00τ.μ

**ΔΗΛΩΣΗ ΜΗΧΑΝΙΚΟΥ (N 651.272)**

Δηλώνω σύμφωνα με το νόμο για το γεωτεχνικό με αριθμό 2258 με στοιχεία Α-Β-Γ-Δ-Α και εργάσιμην Ε=5,250,00τ.μ το οποίο βρίσκεται στο αγρόκτημα Αμπελοκηπών του δήμου Αγριούσ Ορεστικής της Π.Ε Καστοριάς ότι:

α) είναι άριστο και δοκιμασμένο σύμφωνα με τις πολεοδομικές διατάξεις που ισχύουν σήμερα .

β) βρίσκεται εκτός σχεδίου εκτός των ορίων του οικισμού εκτός Ζ.Ο.Ε

γ) δεν εμπόδισται στις διατάξεις του Ν.1337/83 περί αποβολών σε γη και σε χρήμα.

δ) εντός αυτού δεν διέρχονται εναέριες γραμμές μεταφοράς υψηλής τάσης της Δ.Ε.Η ή αγωγός φυσικού αερίου

ε) εντός αυτού και κατά μήκος του προσώπου του εν θέματι αγροκτηρίου δεν υπάρχουν δέντρα

στ) εντός αυτού ή σε απόσταση μικρότερη των 20μ δεν διέρχεται ρέμα

-Ο ΜΗΧΑΝΙΚΟΣ-

**ΕΜΒΛΑΘΝ ΓΕΣΤΕΜΑΧΙΟΥ**  
Ε ΑΕΓ.Δ.Α =5,250,00τ.μ

**ΠΑΡΑΤΗΡΗΣΕΙΣ:**

- Οι συντεταγμένες που αναφέρονται στο Τοπογραφικό Διάγραμμα είναι στο Ελληνικό Γεωδαιτικό Σύστημα Αναφοράς 1987 (ΕΓΣΑ 87)
- Οι διαστάσεις και το εμβαδό υπολογίσθηκαν αναλυτικά από τις συντεταγμένες των κορυφών κάνοντας χρήση των Τριγωνομετρικών Σημάτων "Άγιος Νικόλαος" και "Ματρινικός".
- Η απόσταση έγινε με τη με την χρήση GPS (RTK) χρησιμοποιώντας τις υπηρεσίες κρατησιακού χρόνου του συστήματος ΗΕΡΟΣ

α/α	X (m)	Y (m)	S (m)
A	271210.69	4481498.54	115.00
B	271207.41	4481585.59	46.03
Γ	271253.44	4481582.27	113.00
Δ	271250.67	4481495.23	46.10
Α	271210.69	4481498.54	

Ε = 5,250,00τ.μ

**ΕΡΓΟ Α.Π.Ε.**

ΑΡΙΘΜΟΣ ΑΓΡΟΚΗΤΗΜΑΤΟΣ ΥΠ.ΑΡΙΘ. 2258 ΑΓΡΟΤΕΜΑΧΙΟ ΔΗΜΟΣ ΑΓΡΙΟΥΣ ΟΡΕΣΤΙΚΟΥ - Π.Ε. ΚΑΣΤΟΡΙΑΣ

ΚΑΣΤΟΡΙΑ ΑΝΑΝΕΣΣΙΜΕΣ Α.Ε.

ΜΕΛΕΤΗΣ: "ΤΣΑΝΟΥΣΑΣ - ΚΑΡΑΓΙΑΝΝΗΣ & ΣΙΑ Ο.Ε."  
ΜΕΛΕΤΕΣ ΓΕΩΤΕΧΝΙΚΩΝ ΕΡΓΩΝ  
Χρυσοστόλου 8 Καστοριά, Τηλ: 2467021460 - Φαξ: 2467021459  
www.tsanousas.gr  
Αρ.Π.Σ.Α. που επιτρέπει την απόδοση εκτέλεση: 49.11.2019

**ΤΟΠΟΓΡΑΦΙΚΟ ΔΙΑΓΡΑΜΜΑ** ΑΔΑΦΑ010102

Θύρα σχεδίου: 1:500

Χρόνος μελέτης: Δεκέμβριος 2018

Κλίμακα σχεδίου: 1:500

ΕΡΓΑΣΙΑ - ΠΑΡΟΥΣΙΑ ΜΕΛΕΤΗΣ: ΤΣΑΝΟΥΣΑΣ - ΚΑΡΑΓΙΑΝΝΗΣ & ΣΙΑ Ο.Ε.  
ΜΕΛΕΤΕΣ ΓΕΩΤΕΧΝΙΚΩΝ ΕΡΓΩΝ  
Χρυσοστόλου 8 Καστοριά, Τηλ: 2467021460 - Φαξ: 2467021459  
www.tsanousas.gr  
Αρ.Π.Σ.Α. που επιτρέπει την απόδοση εκτέλεση: 49.11.2019

ΜΕΛΕΤΗΤΗΣ: ΚΑΡΑΓΙΑΝΝΗΣ & ΣΙΑ Ο.Ε.  
Αρ.Π.Σ.Α. που επιτρέπει την απόδοση εκτέλεση: 49.11.2019