

ΑΠΟΣΤΑΣΜΑ ΧΑΡΤΗΣ 1:500 Χ. ΑΜΑΛΙΑΣ 6962 Σ) - ΚΑΙ 1/5000

ΥΠΟΜΝΗΜΑ ΤΟΠΟΓΡΑΦΙΚΟΥ

ΟΡΟΣ ΦΩΡΛΗΣ
 ΙΔΙΟΚΤΗΣΙΑΣ ΜΑΝΑΡΑ

ΕΡΓΟΔΟΤΗΣ: ΘΕΟΔΩΡΟΠΟΥΛΟΥ ΔΗΜΗΤΡΑ

ΕΡΓΟ: ΤΟΠΟΓΡΑΦΙΚΗ ΑΠΟΤΥΠΩΣΗ

ΘΕΣΗ: ΕΝΤΟΣ ΑΚΤΙΝΙΑΣ 800.00Μ ΤΟΥ ΣΤΑΣΙΜΟΥ ΟΙΚΙΣΜΟΥ ΚΡΥΟΝΕΡΙΟΥ-Δ.Ε.ΑΜΑΛΙΑΣ- Δ.ΗΛΙΑΔΑΣ

ΤΕΧΝΙΚΟ ΓΡΑΦΕΙΟ ΜΕΛΕΤΩΝ
 ΧΡΗΤΟΣ Δ.ΓΕΩΡΓΑΚΟΠΟΥΛΟΣ
 ΑΘΗΝΑΣΙΟΣ Σ.ΦΟΥΝΙΑΣ
 ΤΟΠΙΚΟΙ ΜΥΘΗΚΟΙ

ΘΕΜΑ ΣΧΕΔΙΟΥ:

ΤΟΠΟΓΡΑΦΙΚΟ ΔΙΑΓΡΑΜΜΑ

ΚΛΙΜΑΚΑ: 1: 500

ΧΡΟΝΟΣ ΜΕΛΕΤΗΣ: ΣΕΠΤΕΜΒΡΙΟΣ 2016

ΣΦΡΑΓΙΔΑ-ΥΠΟΓΡΑΦΗ:

ΑΡΙΘΜΟΣ
 Ο.Ε.Π. ΣΧΕΔΙΟΥ
 Θεωρείται επίσημο τοπογραφικό διάγραμμα
 το οποίο θεωρείται ασφαλέστατο τμήμα
 της υπ' αριθμ. ...Χ.Π.Ο.Σ.3.2.....πράξης
 Διακήρυξης με αρ. πρωτ. αριθμ.αποφ.αριθμ.αποφ.
 Αριθμ.αποφ.αριθμ.αποφ.αριθμ.αποφ.αριθμ.αποφ.
 Αριθμ.αποφ.αριθμ.αποφ.αριθμ.αποφ.αριθμ.αποφ.



ΧΡΗΣΤΟΣ Δ.ΓΕΩΡΓΑΚΟΠΟΥΛΟΣ
 ΕΓΓΡΑΦΗ ΕΠΙΧΕΙΡΗΣΙΑΚΩΝ ΕΡΓΩΝ
 ΑΡΧΙΤΕΚΤΟΝΙΚΩΝ ΕΡΓΩΝ
 Α.Φ.Μ. 0489232510 - Δ.Ο.Υ. ΑΛΙΣΣΑΡΑΣ

ΒΕΒΑΙΩΣΗ
 Το παρόν σχέδιο είναι κατασκευασμένο με από την τα μετρήσει στο ηλεκτρονικό σύστημα του Τ.Ε.Ε. στην υπογραφή 106322630 σύμφωνα καθήκοντος του Ν. 4495/17 και με ηλεκτρονικό κοδικό
 Ο Βεβαιώνων

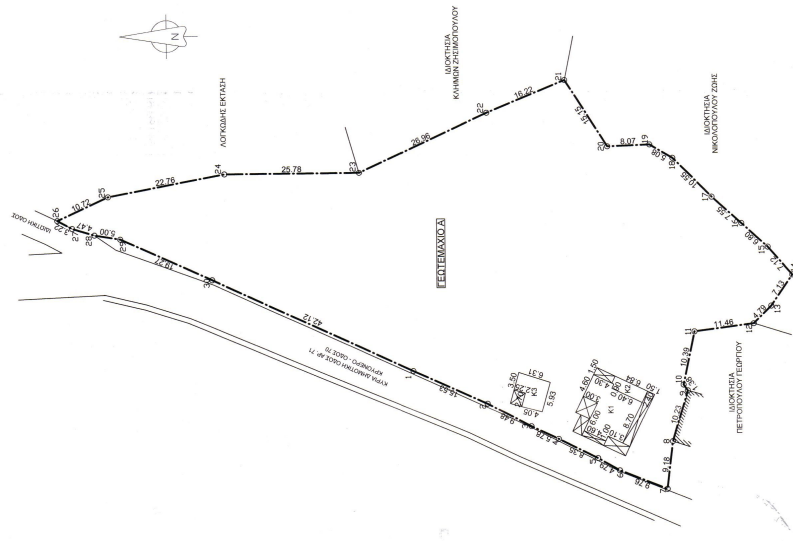

Σταθμολογία: Χοροδών τετραγωνίου (ΕΓΣΣΕΡ)

ΣΤΗΜΕΟ	X	Y
1	274156.84	4190321.22
2	274149.42	4190307.07
3	274144.98	4190298.89
4	274142.51	4190286.70
5	274136.40	4190282.80
6	274136.40	4190281.84
7	274132.80	4190272.77
8	274141.91	4190271.64
9	274151.72	4190268.75
10	274152.85	4190269.55
11	274155.48	4190269.55
12	274152.48	4190255.98
13	274167.85	4190252.56
14	274173.70	4190248.49
15	274179.07	4190253.16
16	274183.65	4190258.19
17	274188.71	4190261.19
18	274188.71	4190271.19
19	274188.81	4190275.57
20	274198.51	4190283.63
21	27421.31	4190291.74
22	274205.12	4190306.73
23	274193.75	4190331.19
24	274189.63	4190379.33
25	274189.63	4190379.33
26	274184.98	4190389.10
27	274183.45	4190386.27
28	274182.15	4190381.99
29	274181.33	4190377.06
30	274182.42	4190369.49

Μέγεθος Υψους: 7.50μ ± 2,00μ στίβη

ΟΡΟΙ ΔΟΜΗΤΗΣ
 ΣΤΑΣΙΜΟΣ ΟΙΚΙΣΜΟΣ ΔΙΑΔΡΟΦΟΣ ΟΡΕΙΝΟΣ Β3.1
 (ΦΘΚ 181 Δ3 Δ5.85 ΘΦΚ 107 Δ3 2.1 987 ΘΦΚ 289 ΑΑΠΘ2011)
 ΑΡΤΙΟΤΗΤΑ : 500μ2 (κατά κανόνα) καθετ. τμήλλον για το έτος του 1985
 Σ.Δ. : 400μ2 (για Εισοδήματα > 700μ2) ή 240μ2 (για Εισοδήματα < 700μ2)
 Σ.Κ. : 60%

ΥΠΟΜΝΗΜΑ ΕΠΙΦΑΘΕΙΝ ΚΤΙΡΙΩΝ
 ΚΤΙΡΙΟ Κ1: ΙΣΟΓΕΙΑ ΟΙΚΙΑ Ε=86.56 Μ2
 ΤΜΗΜΑ Κ2: ΒΟΡΕΩΤΙΚΟΣ ΧΩΡΟΣ (ΑΠΟΘΗΚΗ) Ε=16.02 Μ2
 ΚΤΙΡΙΟ Κ3: ΙΣΟΓΕΙΑ ΑΠΟΘΗΚΗ Ε=52.13 Μ2

ΥΠΟΜΝΗΜΑ ΕΠΙΘΑΛΕΩΝ
 ΠΕΡΙΒΑΛΛΟΝ Α 123.45 - 27.28.20.31)
 ΕΜΒΛΑΘΟΝ : 4901.47 Μ2
 ΦΩΡΛΗΣ: ΘΕΟΔΩΡΟΠΟΥΛΟΥ ΔΗΜΗΤΡΑ
 ΛΟΚΡΗΤΗΣ: ΧΡΗΣΤΟΣ Δ.ΓΕΩΡΓΑΚΟΠΟΥΛΟΣ
 Δ.Ε.ΑΜΑΛΙΑΣ- Δ.ΗΛΙΑΔΑΣ
 ΔΙΑΔΡΟΦΟΣ ΟΡΕΙΝΟΣ Β3.1
 Το έργο των διακρίσεων τα μετρήσει από ο
 ασηρή όπως απαιτούμενο στο παρόν τοπογραφικό διάγραμμα.
 Υπογραφή 1.
 Α.Φ.Μ. 0489232510 - Δ.Ο.Υ. ΑΛΙΣΣΑΡΑΣ

Το Γραφείο Α όπως απαιτούμενο στο παρόν τοπογραφικό διάγραμμα μετρήσει από ο
 ασηρή όπως απαιτούμενο στο παρόν τοπογραφικό διάγραμμα.
 Υπογραφή 1.
 Α.Φ.Μ. 0489232510 - Δ.Ο.Υ. ΑΛΙΣΣΑΡΑΣ
 Ο ΜΗΧΑΝΙΚΟΣ:
 ΧΡΗΣΤΟΣ Δ.ΓΕΩΡΓΑΚΟΠΟΥΛΟΣ
 ΕΓΓΡΑΦΗ ΕΠΙΧΕΙΡΗΣΙΑΚΩΝ ΕΡΓΩΝ
 ΑΡΧΙΤΕΚΤΟΝΙΚΩΝ ΕΡΓΩΝ
 Α.Φ.Μ. 0489232510 - Δ.Ο.Υ. ΑΛΙΣΣΑΡΑΣ