

**ΥΠΟΜΗΝΗΜΑ**  
 Το σχέδιο που περιγράφεται με τη σειρά 9125/445-6-8-4, αφορά στην  
 μελέτη της θέσης του έργου.

**ΚΥΡΙΑΚΑΚΗ ΕΜΜΑΝΟΥΕΛΑ**  
 Το παρόν σχέδιο περιγράφει το σχέδιο εκπόνησης της μελέτης της  
 Τοπογραφικής Αναμόρφωσης της Δ. Κοινότητας Ένταρας, Δήμου Αγ.  
 Βασίλειου, Περιφέρειας Αττικής, που έχουν ως όμιλο ο το  
 Δήμος, κατά Ζ.Ο.Ε. ενός του Σ.Υ.Ο.Α.Π. Δήμου, σύμφωνα με τις διατάξεις  
 Ε.Π.Π. ΑΝ.2.2, για εκπόνηση μελέτης σε εκπόνηση μελέτης, κατά Ζ.Ο.Ε. με  
 τη σειρά 9125/445-6-8-4.

**Γ. ΜΑΛΑΜΕΤΡΗΣ**  
 Οι περιγραφές, που αναφέρονται στο σχέδιο, είναι σύμφωνα με τις διατάξεις του Ν.  
 2291/1997.

**ΕΜΒΑΣΤΩΝ ΑΚΙΝΗΤΟΥ** : ..... **5.255,89 τ.μ.**  
 Ε.Ε.Σ. (Εμβαστ. ΣΥ.Ο.Α.Π. Δήμου) : ..... **488,31 τ.μ.**

**Π.Σ.Ο.Α.Π. ΔΗΜΟΥ** : ..... **5.844,88 τ.μ.**  
 Ο.Π.Σ.Ο.Α.Π. ΔΗΜΟΥ : ..... **4.000,00 τ.μ.**

**ΣΥ.Ο.Α.Π. ΔΗΜΟΥ** : ..... **5.844,88 τ.μ.**  
 Αρμόδια Αρχή : ..... **25,00 μ.**

Το παρόν σχέδιο περιγράφει το σχέδιο εκπόνησης της μελέτης της  
 Τοπογραφικής Αναμόρφωσης της Δ. Κοινότητας Ένταρας, Δήμου Αγ.  
 Βασίλειου, Περιφέρειας Αττικής, που έχουν ως όμιλο ο το  
 Δήμος, κατά Ζ.Ο.Ε. ενός του Σ.Υ.Ο.Α.Π. Δήμου, σύμφωνα με τις διατάξεις  
 Ε.Π.Π. ΑΝ.2.2, για εκπόνηση μελέτης σε εκπόνηση μελέτης, κατά Ζ.Ο.Ε. με  
 τη σειρά 9125/445-6-8-4.

Το παρόν σχέδιο περιγράφει το σχέδιο εκπόνησης της μελέτης της  
 Τοπογραφικής Αναμόρφωσης της Δ. Κοινότητας Ένταρας, Δήμου Αγ.  
 Βασίλειου, Περιφέρειας Αττικής, που έχουν ως όμιλο ο το  
 Δήμος, κατά Ζ.Ο.Ε. ενός του Σ.Υ.Ο.Α.Π. Δήμου, σύμφωνα με τις διατάξεις  
 Ε.Π.Π. ΑΝ.2.2, για εκπόνηση μελέτης σε εκπόνηση μελέτης, κατά Ζ.Ο.Ε. με  
 τη σειρά 9125/445-6-8-4.

Το παρόν σχέδιο περιγράφει το σχέδιο εκπόνησης της μελέτης της  
 Τοπογραφικής Αναμόρφωσης της Δ. Κοινότητας Ένταρας, Δήμου Αγ.  
 Βασίλειου, Περιφέρειας Αττικής, που έχουν ως όμιλο ο το  
 Δήμος, κατά Ζ.Ο.Ε. ενός του Σ.Υ.Ο.Α.Π. Δήμου, σύμφωνα με τις διατάξεις  
 Ε.Π.Π. ΑΝ.2.2, για εκπόνηση μελέτης σε εκπόνηση μελέτης, κατά Ζ.Ο.Ε. με  
 τη σειρά 9125/445-6-8-4.

Το παρόν σχέδιο περιγράφει το σχέδιο εκπόνησης της μελέτης της  
 Τοπογραφικής Αναμόρφωσης της Δ. Κοινότητας Ένταρας, Δήμου Αγ.  
 Βασίλειου, Περιφέρειας Αττικής, που έχουν ως όμιλο ο το  
 Δήμος, κατά Ζ.Ο.Ε. ενός του Σ.Υ.Ο.Α.Π. Δήμου, σύμφωνα με τις διατάξεις  
 Ε.Π.Π. ΑΝ.2.2, για εκπόνηση μελέτης σε εκπόνηση μελέτης, κατά Ζ.Ο.Ε. με  
 τη σειρά 9125/445-6-8-4.

**ΑΠΟΣΠΑΣΜΑ ΧΑΡΤΗ Γ.Υ.Σ ΚΛ. 1:5000**

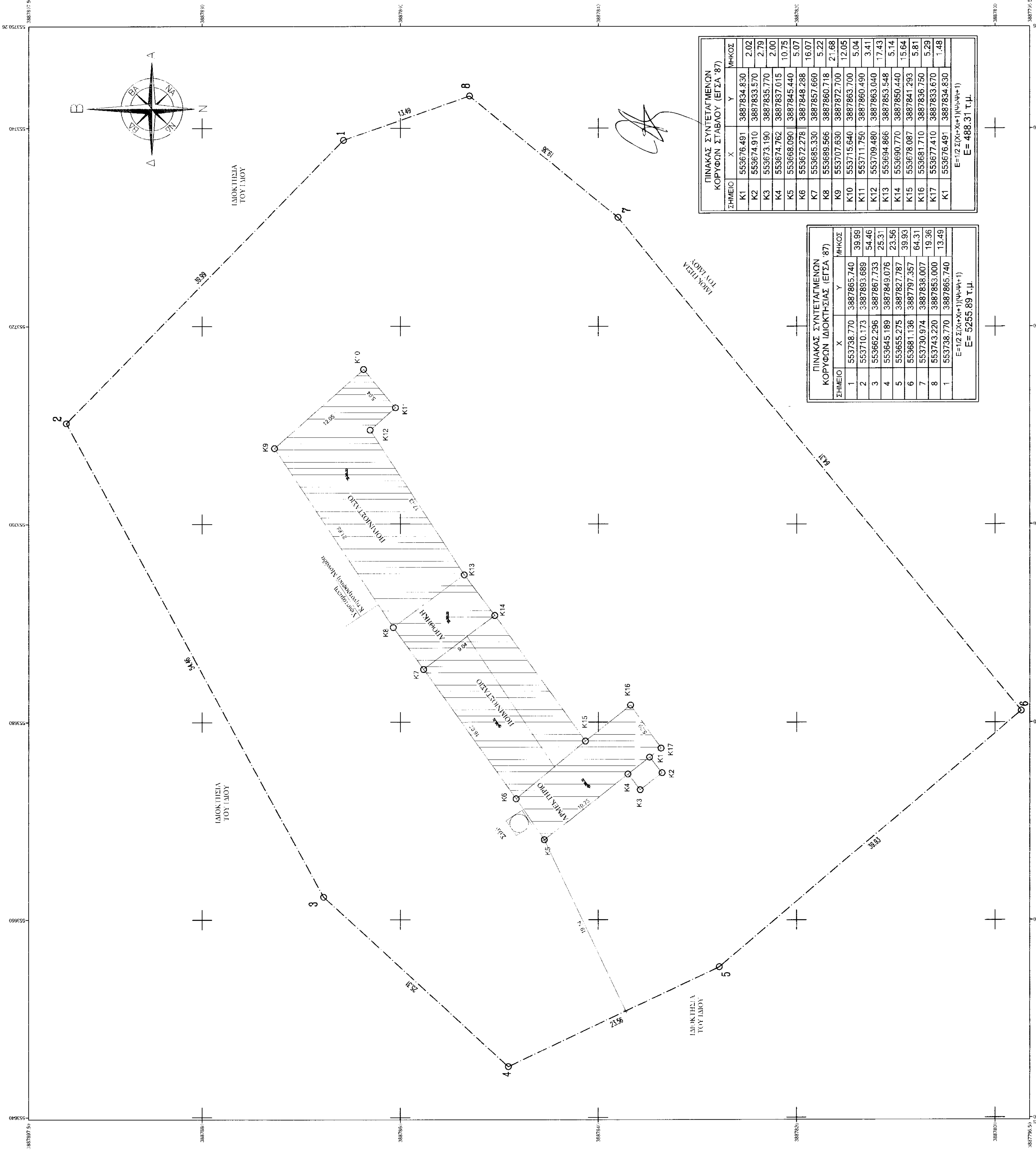
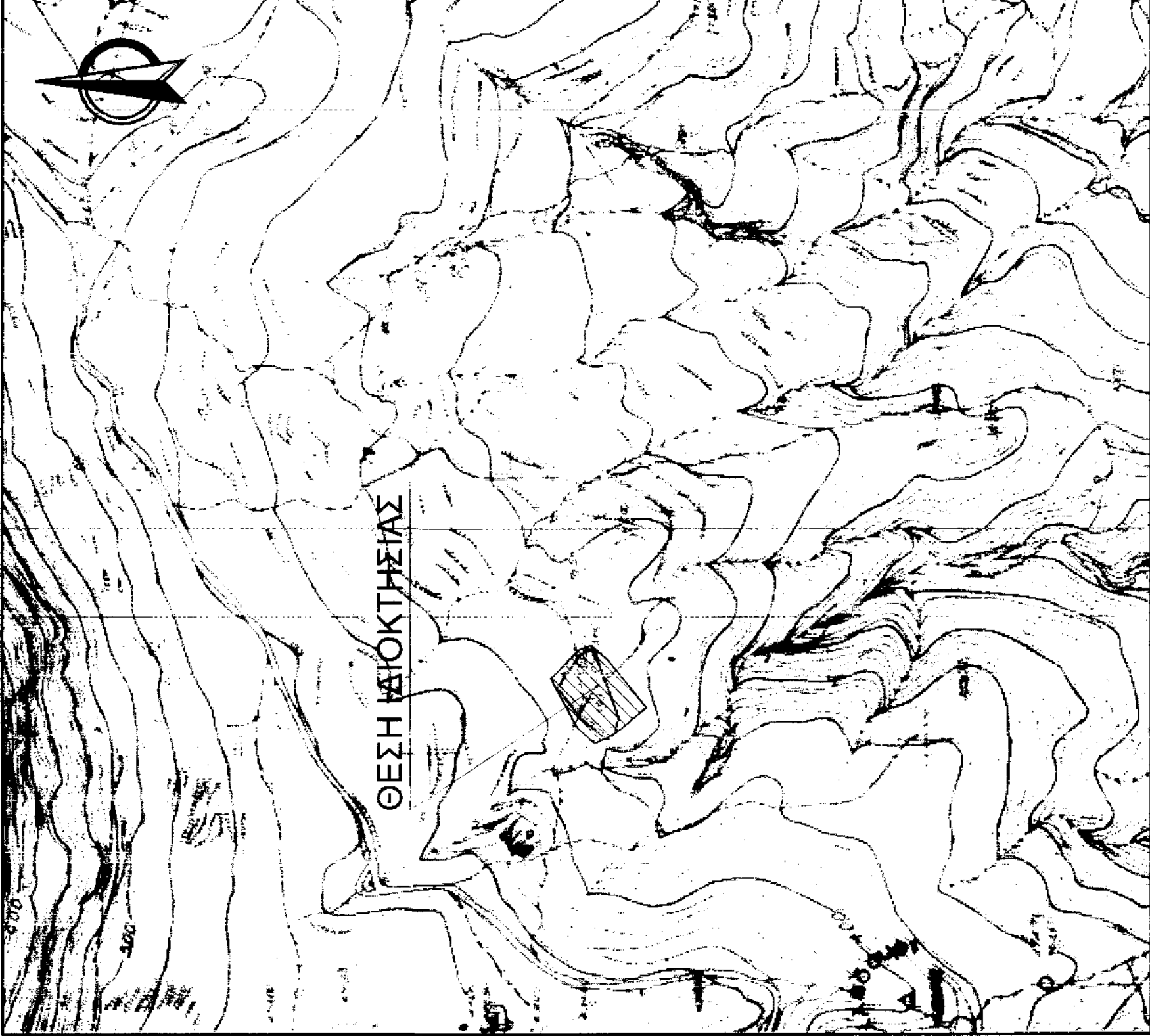

**ΠΙΝΑΚΑΣ ΣΥΝΤΕΤΑΓΜΕΝΩΝ ΚΟΡΥΦΩΝ ΣΤΑΒΛΟΥ (ΕΓΣΑ '87)**

ΣΗΜΕΙΟ	X	Y	ΜΗΚΟΣ
K1	553676,491	3887834,830	2,02
K2	553674,910	3887833,570	2,79
K3	553673,190	3887835,770	2,00
K4	553674,762	3887837,015	10,75
K5	553668,090	3887845,440	5,07
K6	553672,278	3887848,288	16,07
K7	553685,330	3887857,660	5,22
K8	553689,566	3887860,718	21,68
K9	553707,630	3887872,700	72,05
K10	553715,640	3887863,700	5,04
K11	553711,750	3887860,490	3,41
K12	553709,480	3887863,040	17,43
K13	553694,866	3887853,548	5,14
K14	553690,770	3887850,440	15,64
K15	553678,087	3887841,293	5,81
K16	553681,710	3887836,750	5,29
K17	553677,410	3887833,670	1,48
K1	553676,491	3887834,830	

E = 1/2 Σ(Xi+Xi+1)(Yi+Yi+1)  
 E = 488,31 τ.μ.

**ΠΙΝΑΚΑΣ ΣΥΝΤΕΤΑΓΜΕΝΩΝ ΚΟΡΥΦΩΝ ΔΙΟΙΚΗΤΗΡΙΑΣ (ΕΓΣΑ '87)**

ΣΗΜΕΙΟ	X	Y	ΜΗΚΟΣ
1	553738,770	3887865,740	39,99
2	553710,173	3887863,689	54,46
3	553662,296	3887867,733	25,31
4	553645,189	3887849,076	23,56
5	553655,275	3887827,787	39,93
6	553681,136	3887797,357	64,31
7	553730,974	3887838,007	19,36
8	553743,220	3887853,000	13,49
1	553738,770	3887865,740	

E = 1/2 Σ(Xi+Xi+1)(Yi+Yi+1)  
 E = 5255,89 τ.μ.

**ΤΕΧΝΙΚΟ ΓΡΑΦΕΙΟ ΜΕΛΕΤΩΝ**  
**ΑΕΤΟΣ ΚΑΛΥΨΟΥΝΑΚΗΣ ΠΟΛΙΤΙΚΟΣ ΜΗΧΑΝΙΚΟΣ Τ.Ε**  
 ΜΟΛΑΤΣΟΥ 7-9 - ΤΚ 74100 - ΡΕΘΥΜΝΟ  
 Τηλ. 283131084 - 6979883177 email: aetoscv@gmail.com

**ΔΙΟΙΚΗΤΗΣ**  
 ΚΥΡΙΑΚΑΚΗΣ ΕΜΜΑΝΟΥΕΛΑ του Σπυρίδωνος

**ΕΡΓΟ**  
 ΑΠΟΤΥΠΩΣΗ ΑΚΙΝΗΤΟΥ

**ΘΕΣΗ**  
 ΕΚΤΟΣ ΟΡΙΩΝ ΟΙΚΙΣΜΟΥ ΑΚΟΥΜΙΑ  
 ΛΙΜΝΟΠΕΛΟΠΟΛΙΣ ΛΑΜΙΩΝ - ΔΗΜΟΥ ΑΓΙΟΥ ΒΑΣΙΛΕΙΟΥ

**ΘΕΜΑ ΣΧΕΔΙΟΥ**  
 ΤΟΠΟΓΡΑΦΙΚΟ ΔΙΑΓΡΑΜΜΑ

**ΑΡΙΘΜΟΣ ΣΧΕΔΙΟΥ**  
**A1**

**ΚΑΙΜΑΚΑ**  
 1:200

**ΧΡΟΝΟΣ ΜΕΛΕΤΗΣ**  
 ΜΑΙΟΣ 2018

**ΥΠΟΓΡΑΦΗ - ΣΦΡΑΓΙΔΑ**

ΚΑΛΥΨΟΥΝΑΚΗΣ Π. ΑΕΤΟΣ  
 ΠΟΛΙΤΙΚΟΣ ΜΗΧΑΝΙΚΟΣ Τ.Ε  
 ΜΟΛΑΤΣΟΥ 7-9 - ΤΚ 74100 - ΡΕΘΥΜΝΟ  
 Τηλ. 283131084 - 6979883177  
 ΑΦΜ: 124594785 - ΔΟΧ. ΠΡΕΒΥΘΝΟΥ