

ΣΗΜΕΙΟ	X	Y	ΜΗΚΟΣ
1	705724.22	4328209.20	1.63
2	705725.85	4328209.02	1.05
3	705726.86	4328208.73	1.91
4	705728.08	4328207.26	3.00
5	705730.75	4328205.90	1.42
6	705731.14	4328204.53	8.09
7	705732.30	4328196.52	2.79
8	705732.82	4328193.79	2.87
9	705733.56	4328191.01	3.04
10	705734.90	4328188.29	5.33
11	705736.49	4328183.20	6.42
12	705737.11	4328176.61	5.68
13	705737.38	4328171.14	2.33
14	705737.57	4328168.82	8.19
15	705737.84	4328160.64	4.28
16	705739.17	4328156.57	5.05
17	705739.39	4328151.52	4.72
18	705739.74	4328146.82	3.74
19	705738.99	4328143.15	1.87
20	705738.75	4328141.30	3.41
21	705738.61	4328137.89	6.37
22	705739.77	4328131.66	5.34
23	705741.21	4328126.48	4.09
24	705742.23	4328122.53	3.77
25	705743.16	4328118.88	2.57
26	705743.64	4328116.35	6.04
27	705744.44	4328110.36	4.85
28	705745.60	4328105.65	6.86
29	705739.79	4328109.29	3.69
30	705736.23	4328110.27	3.56
31	705732.74	4328110.97	4.83
32	705728.71	4328113.62	6.44
33	705722.34	4328114.66	4.75
34	705717.72	4328115.71	3.98
35	705714.41	4328117.92	5.60
36	705711.68	4328122.92	11.25
37	705707.01	4328133.06	1.99
38	705705.72	4328134.58	10.36
39	705698.15	4328141.65	4.68
40	705695.93	4328145.77	2.17
41	705696.19	4328147.92	9.12
42	705700.20	4328156.11	8.73
43	705704.12	4328163.91	7.53
44	705708.36	4328170.14	6.76
45	705712.82	4328175.21	7.20
46	705716.14	4328181.60	5.87
47	705717.42	4328187.32	3.71
48	705718.27	4328190.93	4.70
49	705720.26	4328195.19	6.23
50	705721.60	4328201.28	3.78
51	705723.77	4328206.63	2.61
1	705724.22	4328209.20	

Ε = 1/2 Σ(Xi + Xi+1)Ψ - Ψi+1)

Ε = 2650.61 μ2

**ΟΡΟΙ ΔΟΜΗΣΗΣ - ΑΡΙΤΙΟΤΗΤΑ**  
 Π.Δ. 24/31-5-1985 ΦΕΚ 270 τ6  
 ΦΕΚ 306/7-4-2003  
 ΦΕΚ Α.Α.Π. 314/30.12.2016

ΑΡΙΤΙΟΤΗΤΑ	Ε=40002
ΕΓΧΡΩΜΑ	Ε=40002 (1=5μ, 2=5μ)
ΚΑΤΑΣΤΑΣΗ	Ε=40002 (1=5μ, 2=5μ)
ΠΡΟΚΑΤΑΒΛΗΤΗ	Ε=40002 (1=5μ, 2=5μ)
ΠΡΟΚΑΤΑΒΛΗΤΗ	Ε=40002 (1=5μ, 2=5μ)

**ΥΠΕΥΘΥΝΗ ΔΗΛΩΣΗ Ν.651/77**  
 Ο υπογεγραμμένος Τσουλιάλης Μιχαήλ, πολιτικός μηχανικός, δηλώνει υπεύθυνα και με βάση των συνεπειών του νόμου ότι το γήπεδο με στοιχεία (1.2.3...51.1) εμβαδού 2650.61μ2, Κτημ. Π.Ε.Α.Α.Π. 314/30.12.2016, αποτελεί κτήμα της Ε.Π.Ε. Κ.Π.Α. Π.Ε.Α.Α.Π. Δ.Ο.Υ. Α.Α.Π. 314/30.12.2016, και ότι η επιφάνεια αυτή διατάσσεται με σκοπό την κατασκευή και παραρτημάτων όπως ακαθάριστος, κεντρικός, δευτερεύων και παραρτηματικός οδικός ασφάλτης τα στοιχεία από εσοχόντα στο τοπογραφικό διάγραμμα. Το γήπεδο σύμφωνα με τις σημειώσεις ισχύουσας πολεοδομικής διατάξεως διαθέτεις με αριθμ. 1187/19-10-2011, και γιατί δεν ισχύει η παράκληση της ζώνης 500μ, από οικισμούς και βρίσκεται εκτός σχεδίου πόλεως, εκτός οικισμού, εκτός Γ.Π.Σ. και εντός περιφέρειας Natura 2000. Το αντικείμενο ακίνητο δεν υπακούει στις διατάξεις του Ν.1337/83 εισφοράς σε γη και χαρμ. Στην περιοχή του ακινήτου δεν έχει κυριότητα τρίτη εφημερίδας, του οποίου η περιοχή δεν αποτελείται από κτήματα ή τμήμα ακινήτων, δεν βασίζεται σε πάγια, παλαιά, δημόσια κτήμα και αρχαιοδικό κτήμα, και ότι η επιφάνεια αυτή είναι καθαρή και αρχαιοδική. Αποτίσσει από οικισμ. Α.Α.Π. 314/30.12.2016, Αποτίσσει από οικισμ. Α.Α.Π. 314/30.12.2016, Αποτίσσει από οικισμ. Α.Α.Π. 314/30.12.2016.

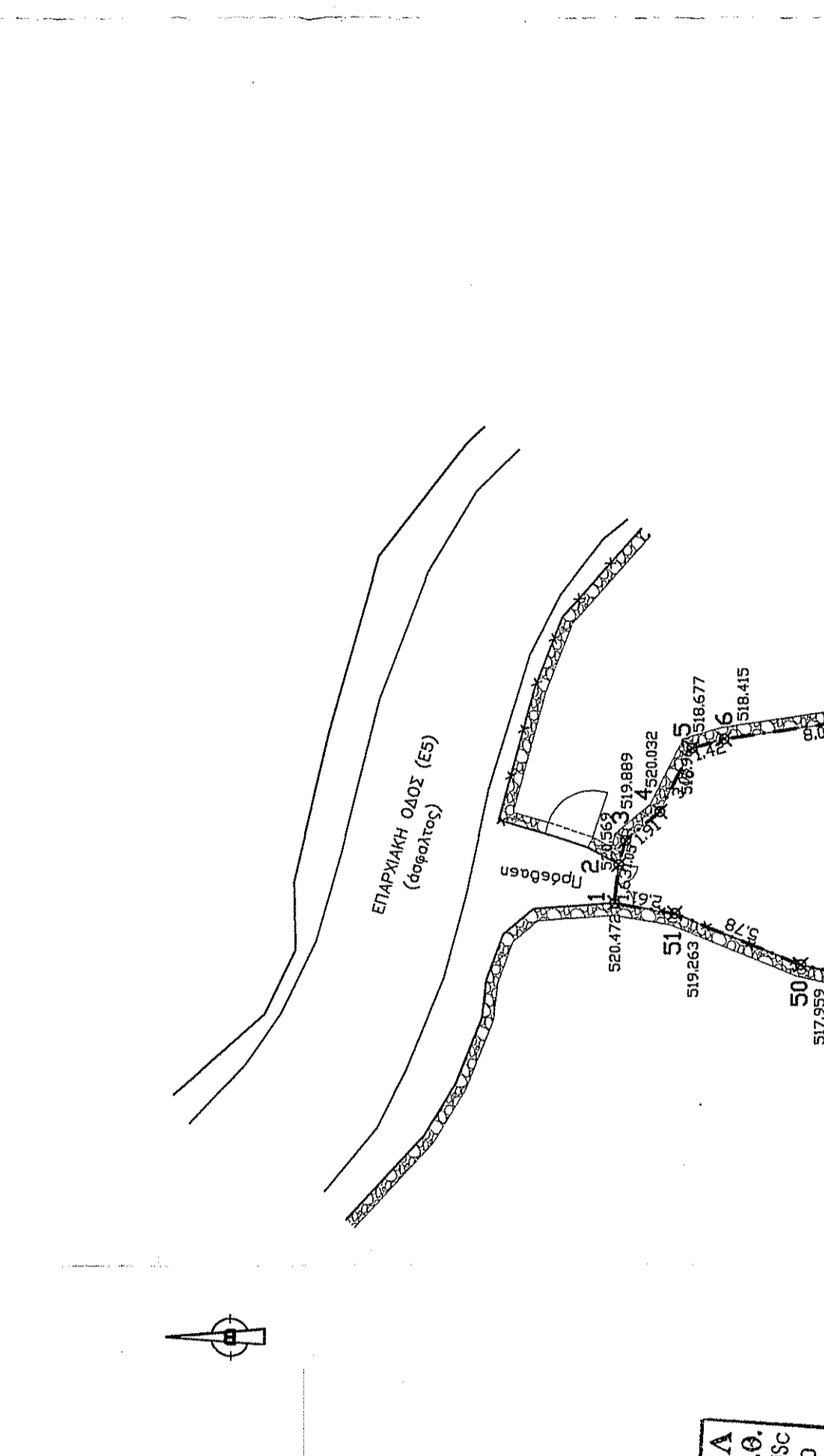

ΑΕΡΟΦΩΤΟΓΡΑΦΙΑ ΘΕΣΗΣ ΑΚΙΝΗΤΟΥ ΑΠΟ ΕΘΝΙΚΟ ΚΤΗΜΑΤΟΛΟΓΙΟ

**ΤΣΟΥΛΙΑΛΗΣ Ε. ΜΙΧΑΗΛ**  
 ΔΙΠΛΩΜ. ΠΟΛΙΤΙΚΟΣ ΜΗΧΑΝΙΚΟΣ Α.Π.Θ.  
 ΜΕΛΟΣ ΤΗΣ ΕΛΛΗΝΙΚΗΣ ΕΝΩΣΗΣ ΠΟΛΙΤΙΚΩΝ ΜΗΧΑΝΙΚΩΝ Ε.Ε.Μ.Π.Μ.  
 ΑΔ.Α.Α.Π. 314/30.12.2016  
 Α.Φ.Μ. 116927930 - Δ.Ο.Υ. ΜΥΤΙΛΗΝΗΣ

ΑΡΧΙΤΕΚΤΟΝΙΚΗ ΔΙΟΡΚΗΣΗ ΑΓΡΑΦΩΝ  
 ΔΑΝΙΗΛ Ν. ΛΕΣΒΟΥ  
 ΜΗΧΟΣ Ι. ΧΡΥΣΟΦΑΝΤΗΣ  
 ΠΟΛΙΤΙΚΟΣ ΜΗΧΑΝΙΚΟΣ Ε.Ε.Μ.Π.Μ.  
 Α.Φ.Μ. 116927930 - Δ.Ο.Υ. ΑΡΧΑΪΟΥ

**ΤΕΧΝΙΚΟ ΓΡΑΦΕΙΟ**  
 ΤΣΟΥΛΙΑΛΗΣ ΜΙΧΑΗΛ  
 (ΠΟΛ. ΜΗΧΑΝΙΚΟΣ Α.Π.Θ.)

ΜΕΛΕΤΕΣ ΕΠΙΒΛΕΨΕΙΣ ΚΑΤΑΣΚΕΥΕΣ

ΙΔΙΟΚΤΗΤΗΣ: ΛΑΛΑΣ ΑΝΤΩΝΙΟΣ  
 Έργο: ΤΟΠΟΓΡΑΦΙΚΗ ΑΠΟΤΥΠΩΣΗ  
 Θέση: "ΒΡΥΣΟΥΛΕΣ"  
 ΚΤΗΜ. ΠΕΡΙΦ. ΑΓΙΑΣΟΥ ΔΗΜΟΣ ΛΕΣΒΟΥ

Μελετητής: ΤΣΟΥΛΙΑΛΗΣ ΜΙΧΑΗΛ  
 Θέμα σχεδίου:  
 ΤΟΠΟΓΡΑΦΙΚΟ ΔΙΑΓΡΑΜΜΑ

Κλίμακα: 1:250  
 Χρόνος Μελέτης: ΙΟΥΛΙΟΣ 2018

Υπογραφή  
 Φ.Ε.Ρ.Η.Φ.Η.Κ.Ε.

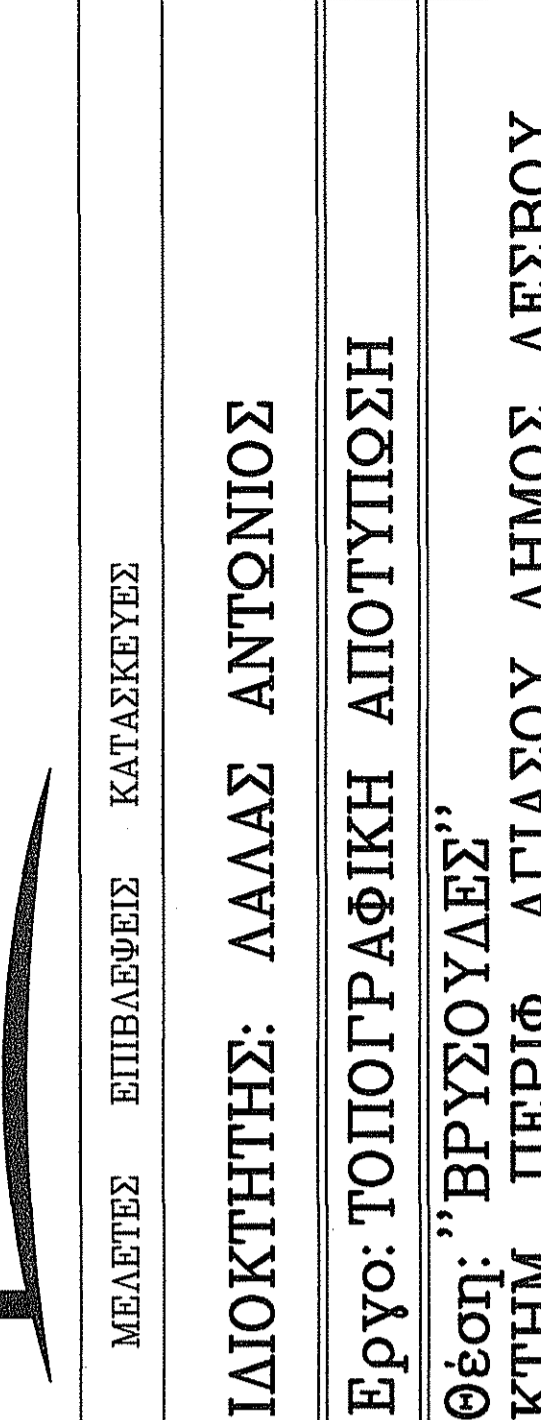

ΑΡΙΘΜΟΣ ΣΧΕΔΙΟΥ

ΔΙΑΔΕΙΞΗ ΙΔΙΟΚΤΗΤΗΣ  
 Ο παρακάτω υπογεγραμμένος Λαλός Αντώνιος, ιδιοκτήτης του παραπάνω εμπορεύσιμου γηπέδου, δηλώνει ότι τα όρια που υπερέχει στον υπογεγραμμένο πολ. μηχανικό είναι ορθά.  
 Ο δ/ντης

ΑΠΟΣΠΑΣΜΑ ΧΑΡΤΗ ΓΥΣ ΑΡ. ΦΥΛΑΔΥ : 5741-2

Α.Α.Π. 314/30.12.2016

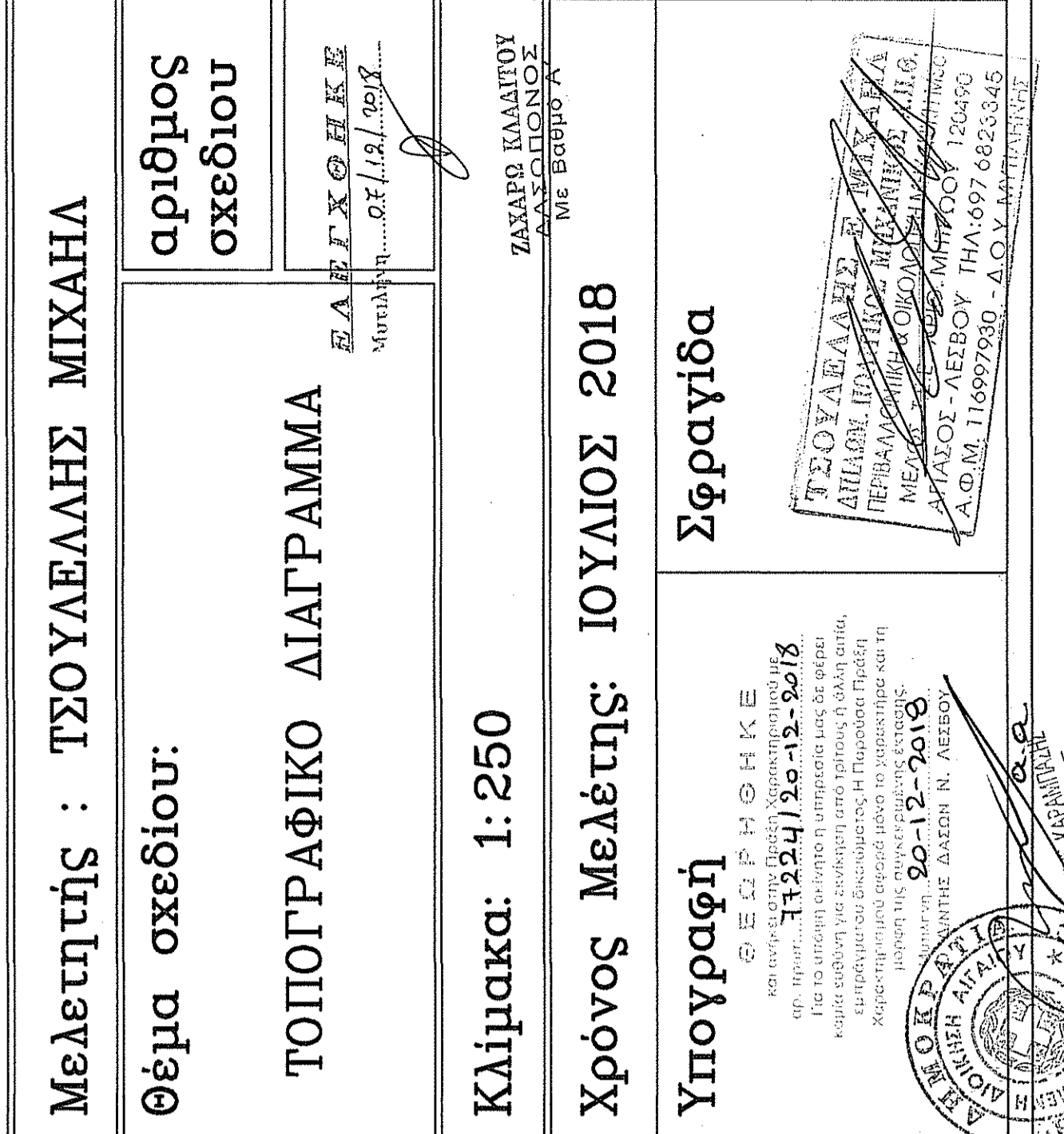

ΕΛΛΗΝΙΚΗ ΔΗΜΟΚΡΑΤΙΑ  
 ΥΠΟΥΡΓΕΙΟ ΠΕΡΙΒΑΛΛΟΝΤΟΣ ΚΑΙ ΚΛΙΜΑΤΟΣ  
 ΓΕΝΙΚΗ ΔΙΕΥΘΥΝΣΗ ΠΕΡΙΒΑΛΛΟΝΤΟΣ ΚΑΙ ΚΛΙΜΑΤΟΣ  
 ΔΙΕΥΘΥΝΣΗ ΠΡΟΓΡΑΜΜΑΤΩΝ ΚΑΙ ΕΡΕΥΝΑΣ  
 ΔΙΕΥΘΥΝΣΗ ΤΕΧΝΙΚΩΝ ΕΡΓΩΝ

ΜΥΤΙΛΗΝΗ 14/07/2018  
 Ο δ/ντης μηχανικός

ΕΛΛΗΝΙΚΗ ΔΗΜΟΚΡΑΤΙΑ  
 ΥΠΟΥΡΓΕΙΟ ΠΕΡΙΒΑΛΛΟΝΤΟΣ ΚΑΙ ΚΛΙΜΑΤΟΣ  
 ΓΕΝΙΚΗ ΔΙΕΥΘΥΝΣΗ ΠΕΡΙΒΑΛΛΟΝΤΟΣ ΚΑΙ ΚΛΙΜΑΤΟΣ  
 ΔΙΕΥΘΥΝΣΗ ΠΡΟΓΡΑΜΜΑΤΩΝ ΚΑΙ ΕΡΕΥΝΑΣ  
 ΔΙΕΥΘΥΝΣΗ ΤΕΧΝΙΚΩΝ ΕΡΓΩΝ

Α.Α.Π. 314/30.12.2016