

ΠΙΝΑΚΑΣ ΣΥΝΤΗΤΩΝ ΕΓΣΑΒ7

Α/Α	X	Y
1	559830.23	3917806.16
2	559830.23	3917806.16
3	559784.89	3917845.49
4	559784.89	3917845.49
5	559797.70	3917820.80
6	559797.70	3917820.80
7	559811.57	3917791.93
8	559811.57	3917791.93
9	559817.24	3917779.96
10	559817.24	3917779.96
11	559821.73	3917773.83
12	559821.73	3917773.83
13	559825.50	3917767.63
14	559825.50	3917767.63
15	559828.91	3917755.99
16	559828.91	3917755.99
17	559825.89	3917738.23
18	559825.24	3917736.96
19	559827.97	3917736.58
20	559820.43	3917818.95
21	559820.43	3917818.95
22	559823.87	3917734.59
23	559823.87	3917734.59
24	559829.43	3917741.28
25	559829.43	3917741.28
26	559834.47	3917748.41
27	559834.47	3917748.41
28	559860.50	3917757.09
29	559860.50	3917757.09
30	559854.61	3917770.11
31	559854.61	3917770.11
32	559851.81	3917776.45
33	559851.81	3917776.45
34	559840.55	3917792.26
35	559840.55	3917792.26
36	559816.91	3917823.49
37	559816.91	3917823.49
38	559806.83	3917833.99
39	559806.83	3917833.99
40	559799.97	3917840.86
41	559799.97	3917840.86
42	559796.91	3917843.38
43	559796.91	3917843.38
44	559794.36	3917844.97
45	559794.36	3917844.97
46	559791.17	3917847.07
47	559791.17	3917847.07
48	559783.24	3917848.79
49	559783.24	3917848.79

ΥΠΟΜΝΗΜΑ ΣΥΜΒΟΛΩΝ

- όριο ιδιοκτησίας
- όριο δημοτικής
- όριο δημοτικού
- οριοθέτηση
- οριοθέτηση
- οριοθέτηση



ΔΗΛΩΣΗ ΜΗΧΑΝΙΚΟΥ (Ν.65/177)
 Δηλώνω σύμφωνα με το νόμο για το γεωτεμάχιο με το ποσό 1-2-3-4-5-6-7-8-9.....26-1 και εμβαδόν 3005.70 τ.μ. που βρίσκεται στη Δημοτική Ενότητα Γεωτεμαχίου του Δήμου Μυλοποτάμου του Νομού Ρεθύμνης ότι:
 α) είναι μη όριο και μη οικοδομήσιμο
 β) βρίσκεται εκτός ορίου Αγγελωνάκης Ζ.Ο.Ε. και εκτός NATURA
 γ) δεν εμπίπτει στις διατάξεις του νόμου 1337/83 περί αποκλεισμού σε γη και χρήση
 δ) εντός αυτού δεν διέρχονται ενδοίριες γραμμές μεταφοράς υψηλής τάσης της Δ.Ε.Η ή οποιεσδήποτε άλλες γραμμές μεταφοράς ενέργειας και εφάπαξ σε αυτό όριο.

ΔΗΛΩΣΗ ΔΙΟΙΚΗΤΗ (Ν.4030/2011)
 Ο κτηνιάς υπογεγραμμένος Βασίλακος Μιχαήλ του Εμμανουήλ δηλώνει ότι:
 1) τα όρια του γεωτεμαχίου με ποσό 1-2-3-4-5-6-7-8-9.....26-1 και εμβαδόν 3005.70 τ.μ. που βρίσκεται εκτός ορίου Αγγελωνάκης Ζ.Ο.Ε. της Δημοτικής Ενότητας Γεωτεμαχίου του Δήμου Μυλοποτάμου του Νομού Ρεθύμνης, υποδηλώνονται από εμένα για 2 κτηνιάδες για την απελευθέρωση των δηλούμενων ορίων του γεωτεμαχίου.
 Ο ΔΗΛΩΝ

ΕΜΒΑΔΟΝ ΓΕΩΤΕΜΑΧΙΟΥ
 Ε(1-2-3-4-5-6-7-8-9.....26-1) = 3005.70 τ.μ.
ΠΑΡΑΤΗΡΗΣΕΙΣ:
 1. Το διάγραμμα είναι ενταγμένο στο κρατικό σύστημα συντεταγμένων ΕΓΣΑ 87
 2. Οι διαστάσεις και τα εμβαδά υπολογίστηκαν αναλυτικά από τις συντεταγμένες των κορυφών
 3. Η εξάρτηση από το ΕΓΣΑ 87 πραγματοποιήθηκε με σύστημα GPS και κάνοντας χρήση του Ελληνικού Συστήματος Ενταξισμού -HEPOS

ΟΡΟΙ ΔΟΜΗΣΗΣ
 Π.Δ.24-5-85 Φ.Ε.Κ. 270/Δ/31-5-85 όπως τροποποιήθηκε με τον Ν.32/231-2-2003
 -Ελάχιστο εμβαδόν 4000 τετραγωνικά μέτρα και πρόστιμο σε κανονικό ποσό δέκα (10) πέντε (25) μέτρα.
 -Το μέγιστο παρτίσιμο κάλυψης των γηπέδων ορίζεται σε 10% της επιφανείας τους.
 -Το ανεγερτέο μέτρο εντός γηπέδου κτίριο πρέπει να είναι ενιαίο.
 -Οι αποστάσεις από τα όρια του γηπέδου ορίζονται σε 15 μέτρα τουλάχιστον.
 -Σε γηπέδα επιφανείας τουλάχιστον 750 μ2 και μέχρι 1200 μ2 η μέγιστη επιτρεπόμενη επιφάνεια του κτίριου καθώς και η συνολική επιφάνεια των κτιρίων δεν επιτρέπεται να υπερβεί την προκύπτουσα σύμφωνα με τη σχέση:
 $E_{κτιριου} \leq E_{γηπεδου} * 100 + (E - 750) * 9 \mu^2$
 όπου Ε είναι η επιφάνεια του γηπέδου.
 Οι ελάχιστες αποστάσεις του κτισίματος από τα όρια του γηπέδου στην περιπτώση αυτή είναι 2,50 μέτρα.
 -Ο μέγιστος αριθμός ορόφων των κτιρίων ορίζεται σε 2
 -Το μέγιστο επιτρεπτό μέτρο οφθαλμικής απόστασης μετράται σε 7,5 μ.

ΑΠΟΣΠΑΣΜΑ ΟΡΘΟΦΩΤΟΧΑΡΤΗ ΑΠΟ ΚΤΗΜΑΤΟΛΟΓΙΟ Α.Ε.



ΑΠΟΣΠΑΣΜΑ ΧΑΡΤΗ Γ.Υ.Σ.(0407)ΚΛΙΜΑΚΑΣ 1:5000

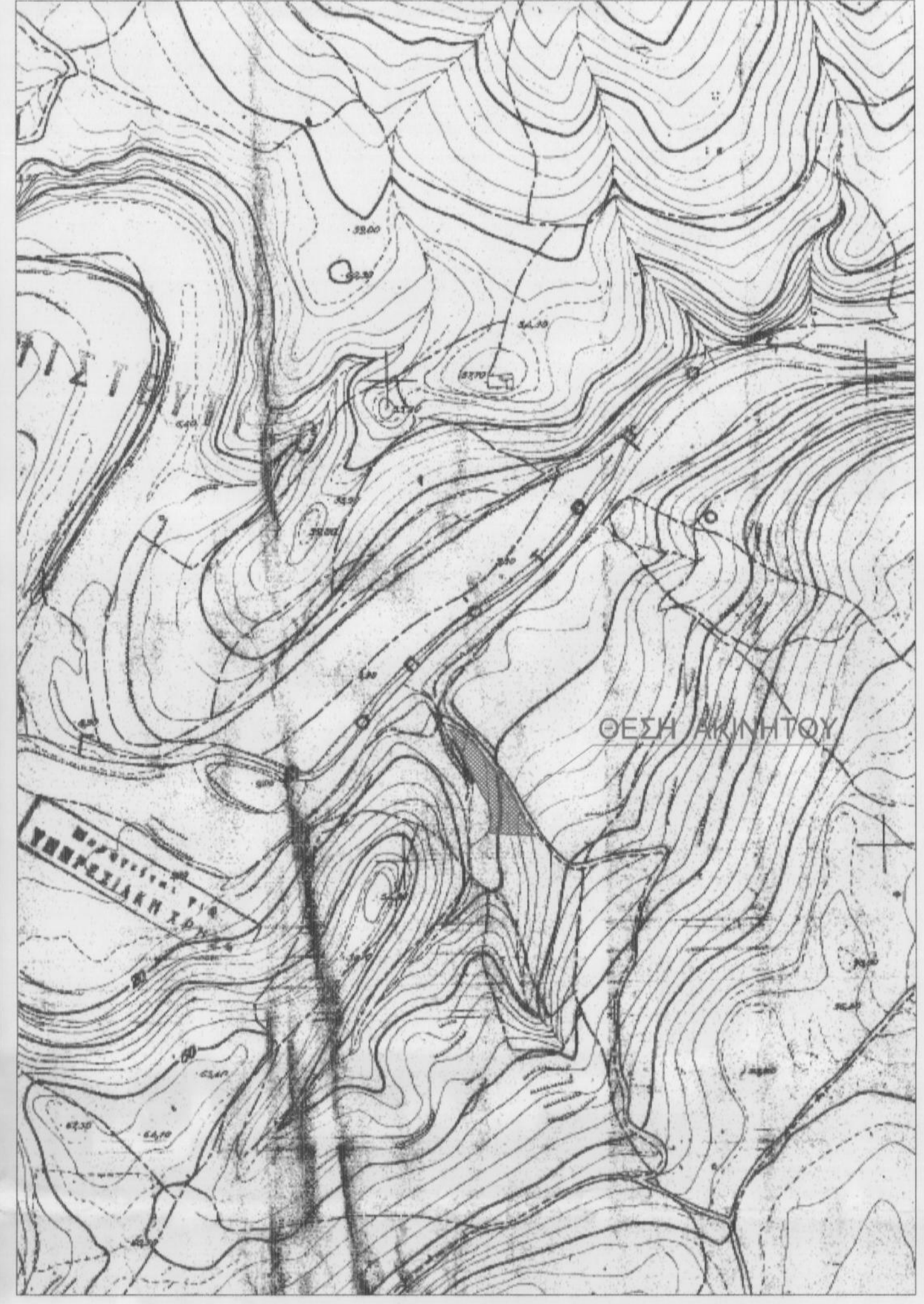

ΕΡΓΟΔΟΤΗΣ
 ΒΑΣΣΑΛΟΣ ΜΙΧΑΗΛ του ΕΜΜΑΝΟΥΗΛ

ΕΡΓΟ
 ΑΠΟΤΥΠΩΣΗ ΓΕΩΤΕΜΑΧΙΟΥ

ΘΕΣΗ
 ΕΚΤΟΣ ΟΙΚΙΣΜΟΥ ΑΓΓΕΛΙΑΝΑ
 ΔΗΜΟΥ ΜΥΛΟΠΟΤΑΜΟΥ
 "ΧΑΡΑΚΑ"

ΜΕΛΕΤΗΤΗΣ
 ΣΤΡΑΤΙΔΑΚΗ ΕΛΕΝΗ
 ΠΟΛΙΤΙΚΟΣ ΜΗΧΑΝΙΚΟΣ Τ.Ε.

ΘΕΜΑ ΣΧΕΔΙΟΥ
 Ο ΕΠΕΡΙΣΤΡΑΤΗ ΤΗΝ ΑΥΤΟΨΙΑ
 ΝΙΚΟΛΟΣ ΒΟΛΤΥΡΑΚΗΣ
 ΔΙΑΣΤΟΛΟΓΟΣ

ΑΡΙΘΜΟΣ ΣΧΕΔΙΟΥ
 Τ 2

ΚΛΙΜΑΚΑ
 1:250

ΧΡΟΝΟΣ ΜΕΛΕΤΗΣ
 ΜΑΙΟΣ 2018

ΣΦΡΑΓΙΔΑ
 ΕΛΕΝΗ ΓΕΩΡ. ΣΤΡΑΤΙΔΑΚΗ
 ΠΤΥΧ. ΠΟΛΙΤΙΚΟΣ ΜΗΧΑΝΙΚΟΣ Τ.Ε.
 ΠΕΡΙΒΛΕΠΤΗ Ε.Ε. 154/0
 ΠΕΡΙΒΛΕΠΤΗ Ε.Ε. 154/0
 ΤΗΛ.: 2834022004 & 6972009849
 ΑΦΜ: 120045104 ΔΟΥ ΡΕΘΥΜΝΙΟΥ

ΥΠΟΓΡΑΦΗ
 Ν.Κ. ΒΟΛΤΥΡΑΚΗΣ
 ΔΙΑΣΤΟΛΟΓΟΣ