

ΑΡΙΘΜΟΣ ΦΥΛΛΟΥ ΧΑΡΤΗΣ Γ.Τ. 6951/5

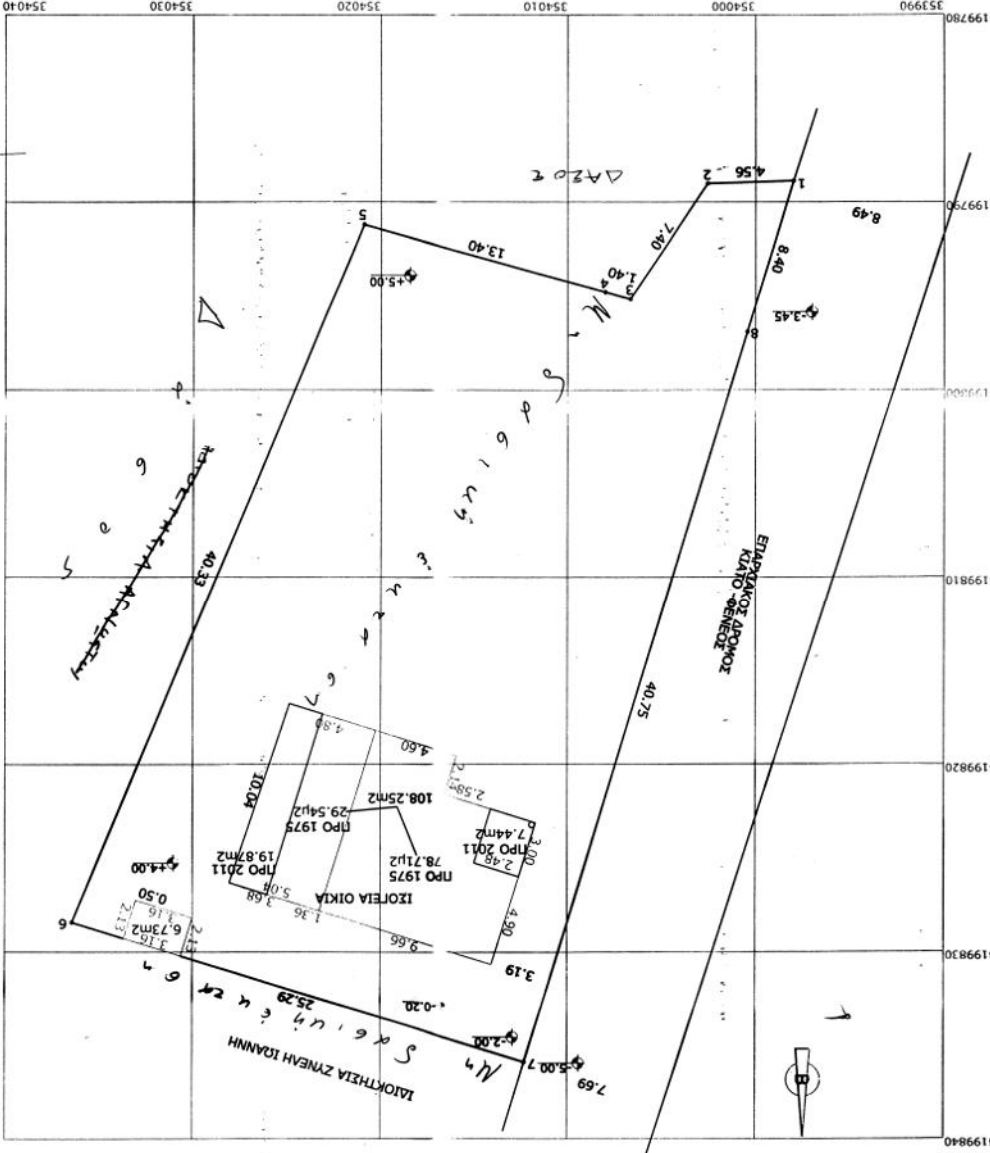

*Καταγραφή με 11 εκρηκτή κτήματα  
Η Βασίλειος*

ΑΝΚΡΕΙ  
5/03/14-01-19  
Επιτηδειότητα  
Πρόσημα κατασκευασίας της  
Μεσοκομίας  
4.01.2019  
Ο Αρμόδιος  
Διευθυντής  
ΕΛΛΗΝΙΚΗ ΔΗΜΟΚΡΑΤΙΑ  
ΥΠΟΥΡΓΕΙΟ ΠΕΡΙΧΕΙΡΙΣΗΣ  
ΚΑΙ ΚΑΤΑΣΤΡΟΦΩΝ  
ΓΕΩΓΡΑΦΙΚΟ ΙΝΣΤΙΤΟΥΤΟ

**ΑΝΟΙΞΤΑΙ ΑΝΘ ΓΑΛΑΞΙΑ > 500.00μ**

**ΚΑΙΝΟΤΗΤΑΙ:**  
Επιβ. 4.000μ2 και καθήκον αρχ. 270μ.  
Επίθ. 11,4. 24/31,5,85 - 270μ.  
Πήματα και κλάδια Υ.Τ. ΔΕΗ δίν. υποχρ.  
ΑΔΑΡ. του Ν 1327/83 όπως δόκ. δόκ.

**ΤΑ ΟΡΙΑ ΥΠΕΚΧΕΙΝΤΑΙ**  
Διότι του περιγραφέντος γήπεδου  
είναι 24/31,5,85 (1:2,3,4,5,6,7,8,1) ήτοι υψόμετ.  
επιβ. = 2000,00μ2

**ΥΠΕΚΧΕΙΝΤΑΙ**  
Το περιγραφέντο γήπεδο (1:2,3,4,5,6,7,8,1)  
είναι 500,00μ2 (σε υψόμετ. < 200μ.)  
επιβ. 2000,00μ2 (σε υψόμετ. < 200μ.)  
Επιβ. 2000,00μ2 (σε υψόμετ. < 200μ.)

Τα όρια του περιγραφέντος γήπεδου  
είναι 24/31,5,85 (1:2,3,4,5,6,7,8,1) ήτοι υψόμετ.  
επιβ. = 2000,00μ2

Ε = 981,49 μ2

ΣΗΜΕΙΟ	X	Y
1	353997,996	4199789,860
2	354002,555	4199789,002
3	354006,656	4199795,162
4	354008,004	4199794,786
5	354020,911	4199791,184
6	354036,417	4199828,411
7	354012,265	4199835,894
8	354000,435	4199796,898

**Με τη βοήθεια**  
των οργάνων και οργάνων  
των κορυφών του Ε.Τ.Α. 87

**ΕΜΒΛΗΜΑΤΗΡΗΣ ΟΙΚΟΓΕΝΕΙΑΣ**  
ΑΝΑΦΥΛΑΚΤΟ ΕΝΔΟΞΟΝ

ΣΑΝΚΕΙΟ ΓΕΩΓΡΑΦΙΚΟ ΙΝΣΤΙΤΟΥΤΟ  
ΑΝΑΦΥΛΑΚΤΟ 1987 (Ε.Τ.Α. 87)  
ΕΠΙΧΕΙΡΙΣΤΗΣ ΑΝΑΦΥΛΑΚΤΟ: 098 00  
(0+5.378.127 μ./17+298.2722121)  
ΚΕΝΤΡΙΚΟ ΜΕΤΡΗΣΗΜΕΝΟ: 4-24 00 00  
ME KO-0996  
ΤΕΛΗΜΕΝΗ ΚΕΝΤΡΙΚΗ ΜΕΤΡΗΣΗΜΕΝΗ  
+ 50000 μ

**ΚΑΙΜΑΚΑ 1/90**  
**ΧΡΟΝΟΣ ΜΕΤΡΗΣ**  
**ΥΠΟΓΡΑΦΗ**

**ΛΙΑΚΙΟΤΗΤΗΣ**  
**ΕΡΓΟ**  
**ΑΙ**  
**ΘΕΣΗ**  
**ΜΕΛΕΤΗΤΗΣ**  
**ΕΠΙΧΕΙΡΙΣΤΗΣ**  
**ΘΕΜΑ**  
**ΤΟ**