

ΤΟΠΟΓΡΑΦΙΚΟ ΔΙΑΓΡΑΜΜΑ

του τεμαχίου με αριθμό διανομής 2464, ιδιοκτησίας Μήση Νικόλαου που βρίσκεται στη θέση "Καραβοστάσι", του Αγροκτήματος Πέρδικας του Δήμου Ηγουμενίτσας.

ΚΛΙΜΑΚΑ : 1 / 200

Το υπό στοιχεία Α-Β-Γ-Α τεμάχιο έχει εμβαδόν σύμφωνα με τον παρακάτω πίνακα συντεταγμένων ΕΓΣΑ '87, $E = 795,35 \text{ m}^2$.

ΠΙΝΑΚΑΣ ΣΥΝΤΕΤΑΓΜΕΝΩΝ ΤΕΜΑΧΙΟΥ 2464 (ΕΓΣΑ '87)			
α/α	X	Y	D
A	179986.47	4360327.13	55,89
B	180037.98	4360305.43	65,26
Γ	179972.81	4360302.00	28,60
A	179986.47	4360327.13	
$E = 1/2 \sum (X_i + X_{i+1})(Y_i - Y_{i+1})$			
$E(A-B-Γ-A) = 795,35 \text{ m}^2$			

Παρατήρηση:

Οι συντεταγμένες προέκυψαν από ψηφιοποίηση του χάρτη διανομής και μετατροπή τους από συντεταγμένες HATT σε συντεταγμένες ΕΓΣΑ '87.

Ηγουμενίτσα
Ιούνιος 2018

Ο ΜΗΧΑΝΙΚΟΣ

ΣΩΤΗΡΗΣ Χ. ΓΟΓΟΛΟΣ
ΠΟΛΙΤΙΚΟΣ ΜΗΧΑΝΙΚΟΣ Τ.Ε.
ΠΑΡΓΑΣ 4 - 26100 ΗΓΟΥΜΕΝΙΤΣΑ
ΤΗΛ. 26650 2713 - Α.Μ.Π.Γ.Η 315
Α.Φ.Μ. 040741171 ΔΟΥ ΗΓΟΥΜΕΝΙΤΣΑΣ

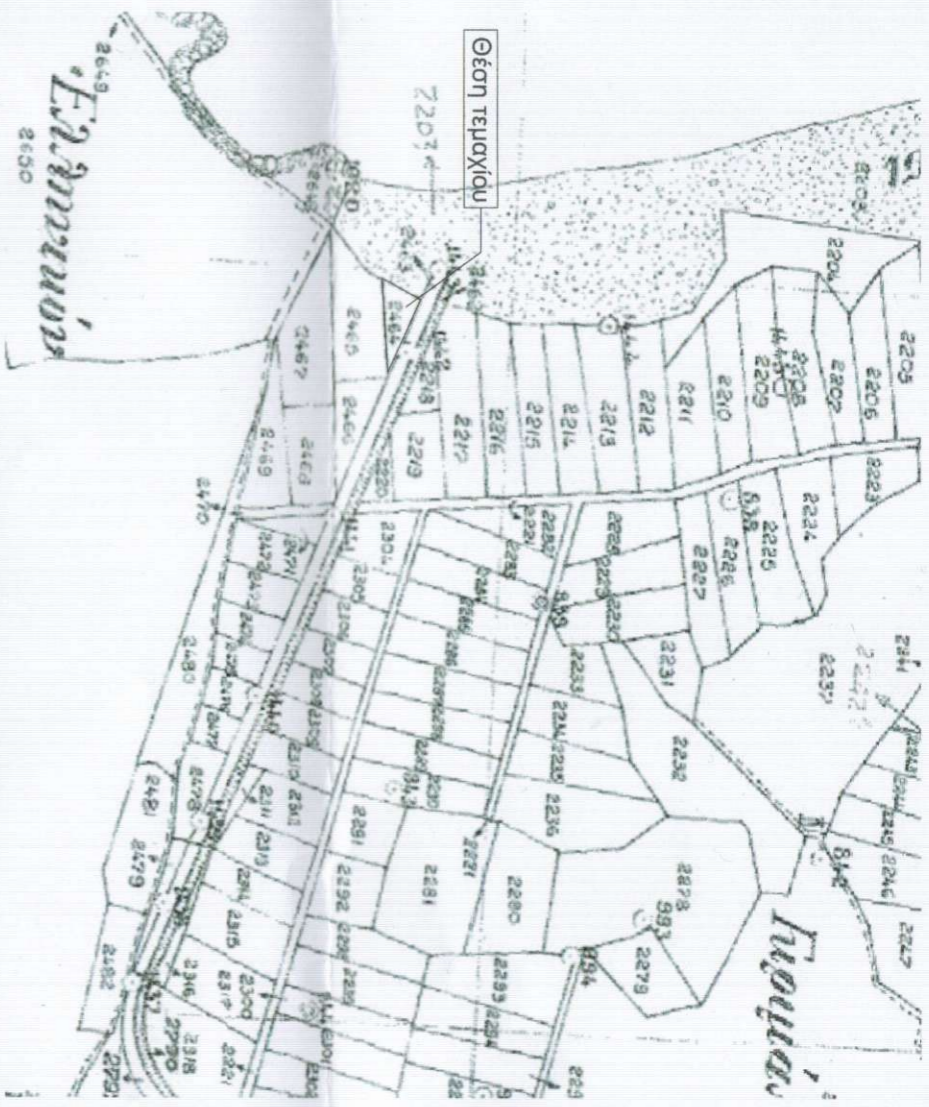

ΑΠΟΣΠΑΣΜΑ ΑΠΟ ΧΑΡΤΗ ΑΠΡΟΚΤΗΜΑΤΟΣ ΠΕΡΔΙΚΑΣ Χ.ΑΡ. Δ.Α.Ν. 1950
Κ.Α. : 1:5000

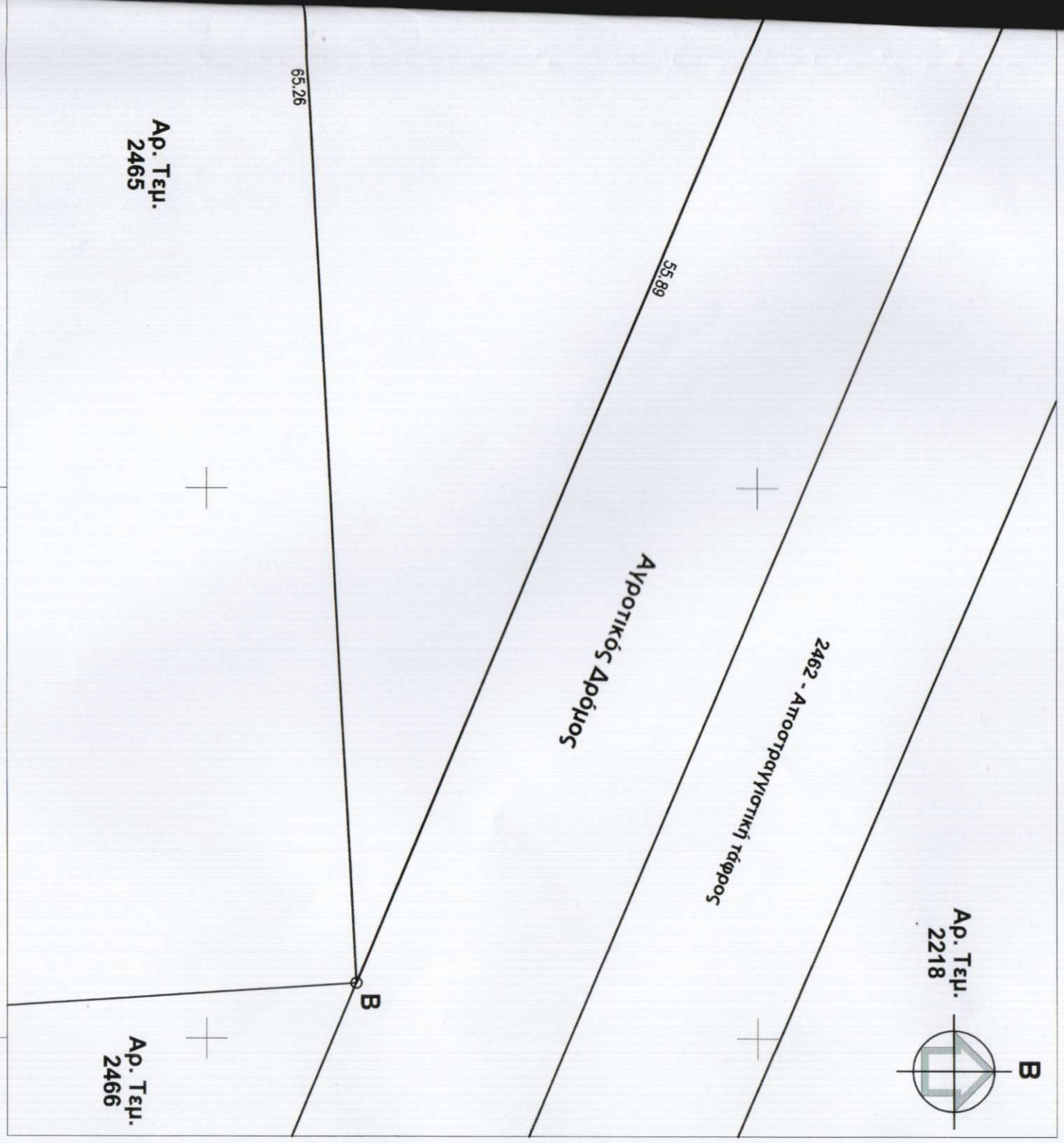

180020

180040

Αγ. Τεμ.
2465

Αγ. Τεμ.
2466

B

Αγ. Τεμ.
2218



2462 - Αποστρωγγιστική τάφρος

Αγροτικός Δρόμος

65.26

55.89



ΑΠΟΣΠΑΣΜΑ ΑΠΟ ΧΑΡΤΗ
ΕΘΝΙΚΟΥ ΚΤΗΜΑΤΟΛΟΓΙΟΥ & ΧΑΡΤΟΓΡΑΦΙΣΗ Α.Ε.

του τεμαχίου
του Αγρού

ΚΛΙΜΑΚΑ

Το υπό σ
Ε = 795,3

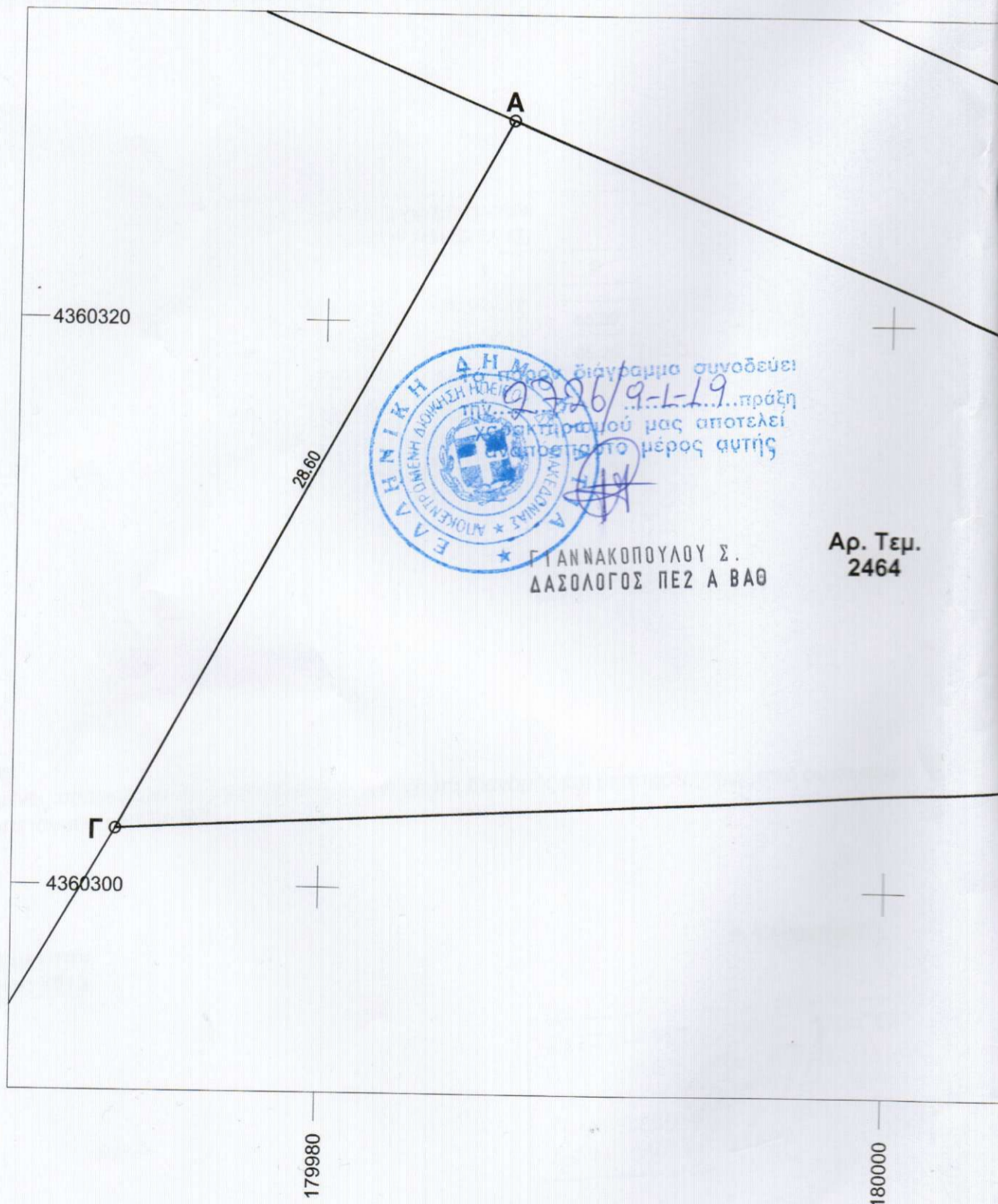

9986/9-1-19... πράξη
υποδείξιμάς μας αποτελεί
μέρος αυτής

ΓΙΑΝΝΑΚΟΠΟΥΛΟΥ Σ.
ΔΑΣΟΛΟΓΟΣ ΠΕΖ Α ΒΑΘ

Αρ. Τεμ.
2464

Παρα
Οι συ
ΝΑΤΤ