

ΟΡΘΟ ΔΟΜΗΣΗΣ - ΑΠΤΟΤΗΤΙΑ
 Π1Α 24/31-5-1985 ΣΕΚ 270 τδ
 ΦΕΚ 308/17-4-2003
 Α.Α.Π. 314/30.12.2016

ΑΠΟΤΟΧΗ
 Εξέλιξη Εργασίας - Διαμονή σε Ε=400/2
 Εξέλιξη Εργασίας - Διαμονή σε Ε=200/2
 Εξέλιξη Εργασίας - Διαμονή σε Ε=200/2
 Εξέλιξη Εργασίας - Διαμονή σε Ε=200/2
 Εξέλιξη Εργασίας - Διαμονή σε Ε=200/2
 Εξέλιξη Εργασίας - Διαμονή σε Ε=200/2
 Εξέλιξη Εργασίας - Διαμονή σε Ε=200/2
 Εξέλιξη Εργασίας - Διαμονή σε Ε=200/2
 Εξέλιξη Εργασίας - Διαμονή σε Ε=200/2
 Εξέλιξη Εργασίας - Διαμονή σε Ε=200/2
 Εξέλιξη Εργασίας - Διαμονή σε Ε=200/2
 Εξέλιξη Εργασίας - Διαμονή σε Ε=200/2

Ο υπογεγραμμένος, Τριαντάφυλλος Μιχαήλ, μηχανικός, δηλώνει υπεύθυνα και με βάση των ενεργειών του νόμου ότι το κτίριο με στοιχεία (1,2,3,4,5) βρίσκεται στα 51,3 εκ. από την οριογραμμή του πεδίου προστασίας - Διατηρητέου, που βρίσκεται στην θέση Λεωφόρος, ήτοι, ημιαυτόνομο, με ελάχιστο βάθος, γωνιακό διακόνητο και προσαρμοσμένο το υψόμετρο σύμφωνα με τις απαιτήσεις του προαναφερθέντος άρθρου 16 του Ν. 1337/83.
 Το κτίριο αυτό είναι κατασκευασμένο σύμφωνα με τον Ν. 1337/83.
 Ο υπογεγραμμένος δηλώνει υπεύθυνα και με βάση των ενεργειών του νόμου ότι το κτίριο με στοιχεία (1,2,3,4,5) βρίσκεται στα 51,3 εκ. από την οριογραμμή του πεδίου προστασίας - Διατηρητέου, που βρίσκεται στην θέση Λεωφόρος, ήτοι, ημιαυτόνομο, με ελάχιστο βάθος, γωνιακό διακόνητο και προσαρμοσμένο το υψόμετρο σύμφωνα με τις απαιτήσεις του προαναφερθέντος άρθρου 16 του Ν. 1337/83.
 Ο υπογεγραμμένος δηλώνει υπεύθυνα και με βάση των ενεργειών του νόμου ότι το κτίριο με στοιχεία (1,2,3,4,5) βρίσκεται στα 51,3 εκ. από την οριογραμμή του πεδίου προστασίας - Διατηρητέου, που βρίσκεται στην θέση Λεωφόρος, ήτοι, ημιαυτόνομο, με ελάχιστο βάθος, γωνιακό διακόνητο και προσαρμοσμένο το υψόμετρο σύμφωνα με τις απαιτήσεις του προαναφερθέντος άρθρου 16 του Ν. 1337/83.

ΜΥΤΙΛΗΝΗ 22/12/2018
 Ο Αρχιτέκτονας
 ΤΡΙΤΑΡΧΟΣ
 ΑΡΧΙΤΕΚΤΟΝΙΚΟ ΕΡΓΑΣΙΟ
 ΚΑΡΑΓΙΑΝΝΑΚΗΣ ΚΩΝΣΤΑΝΤΙΝΟΣ
 Α.Μ.Α.Α. 1697/2016 - Α.Ο.Π. ΜΥΤΙΛΗΝΗΣ

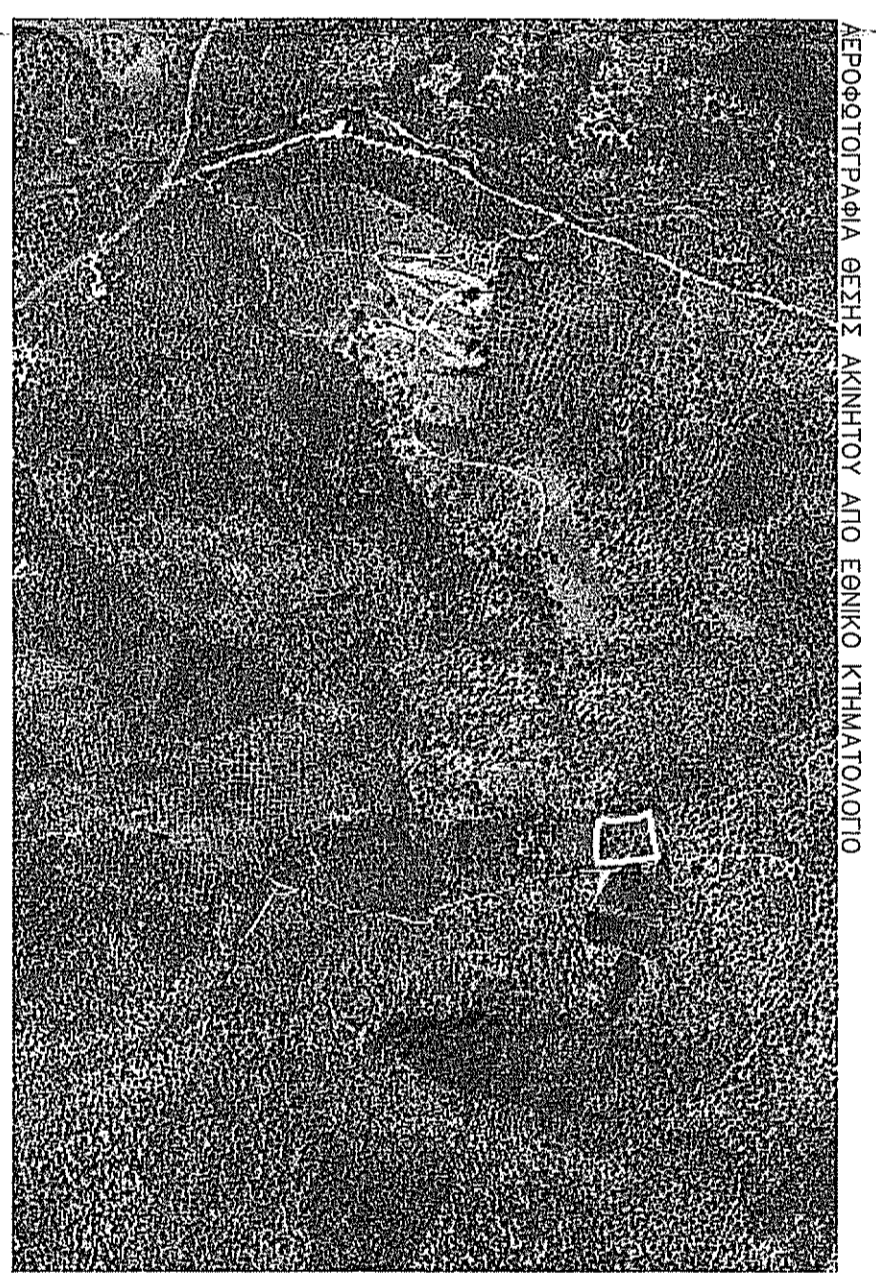
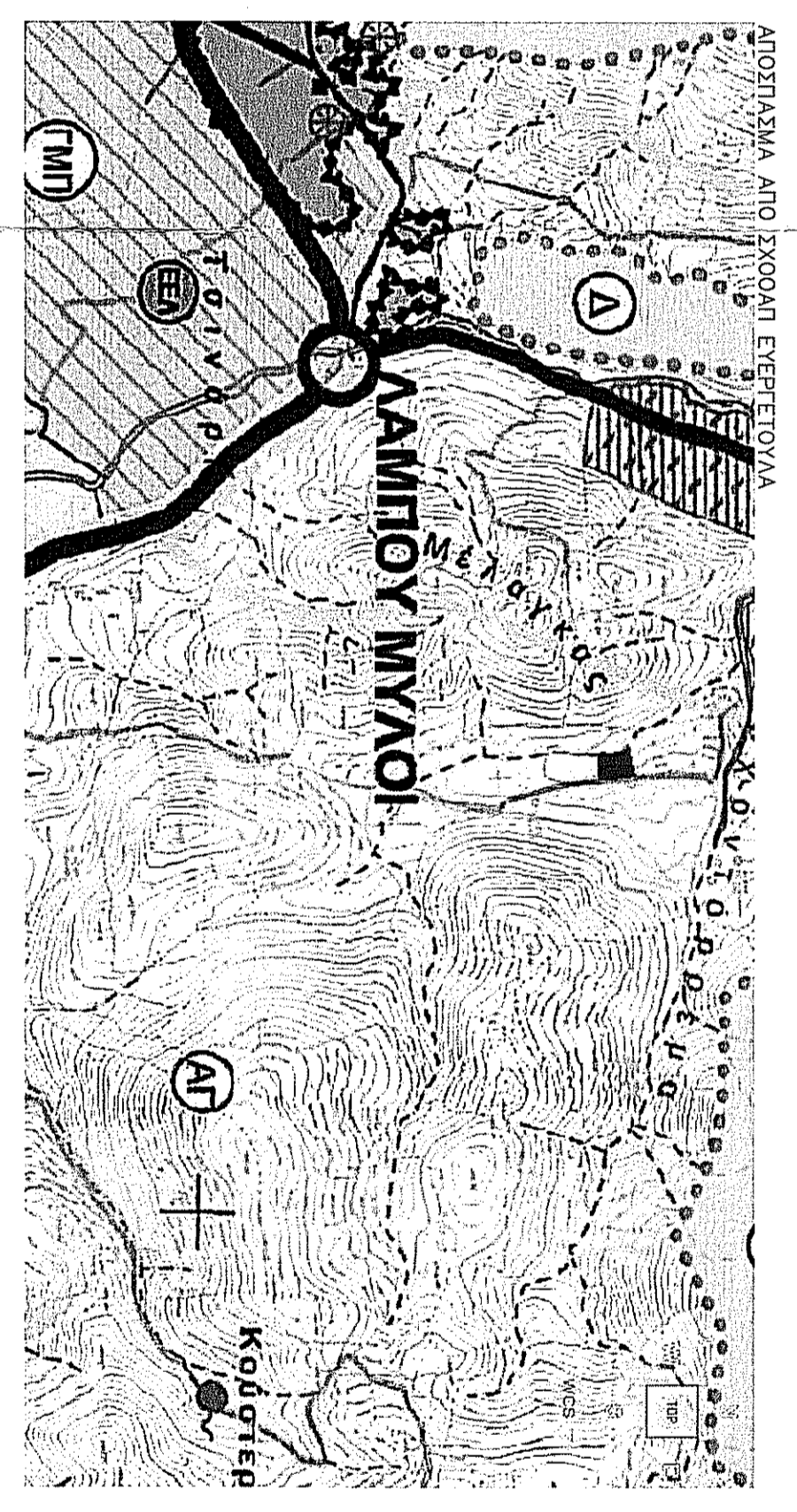
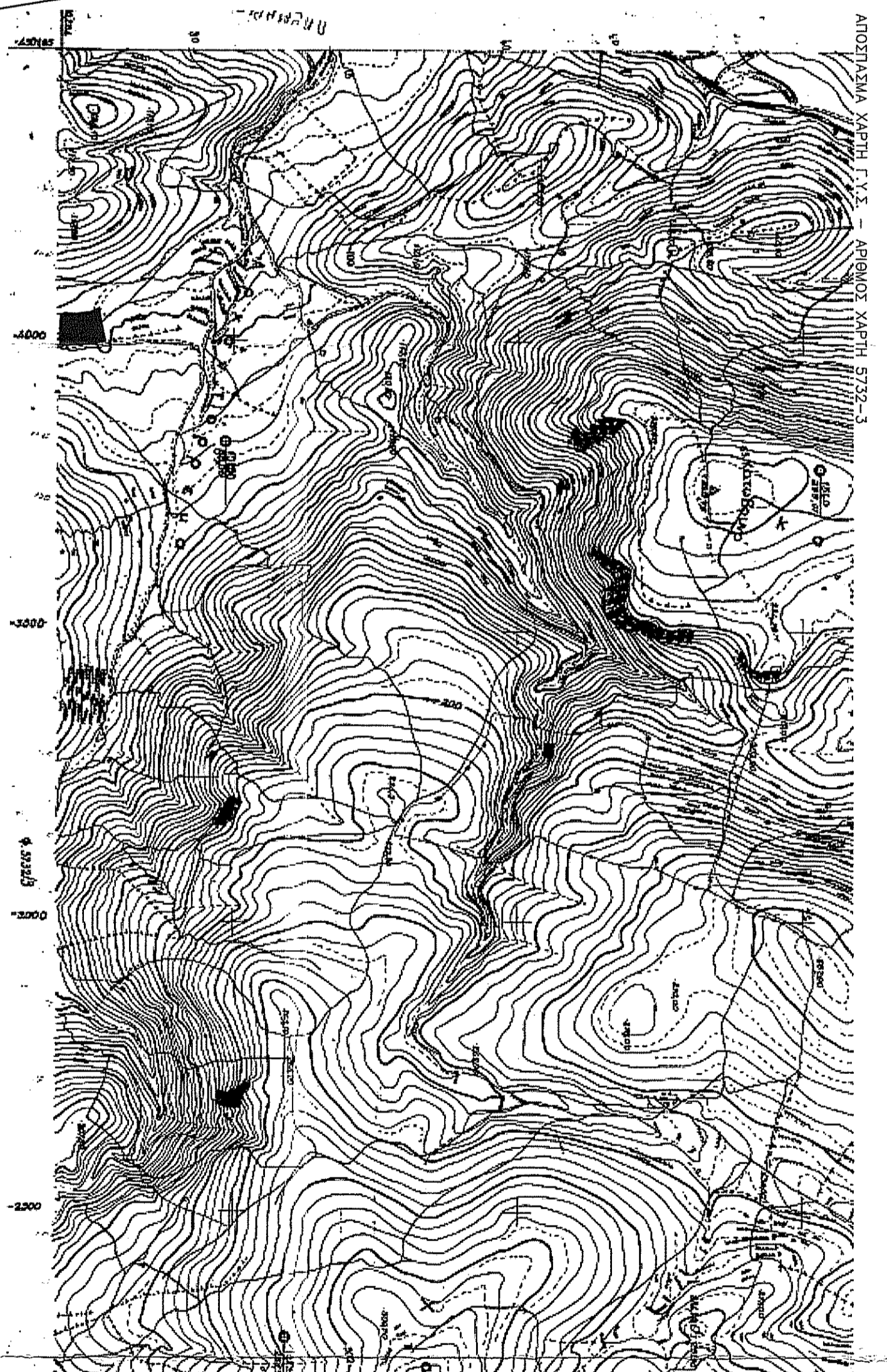
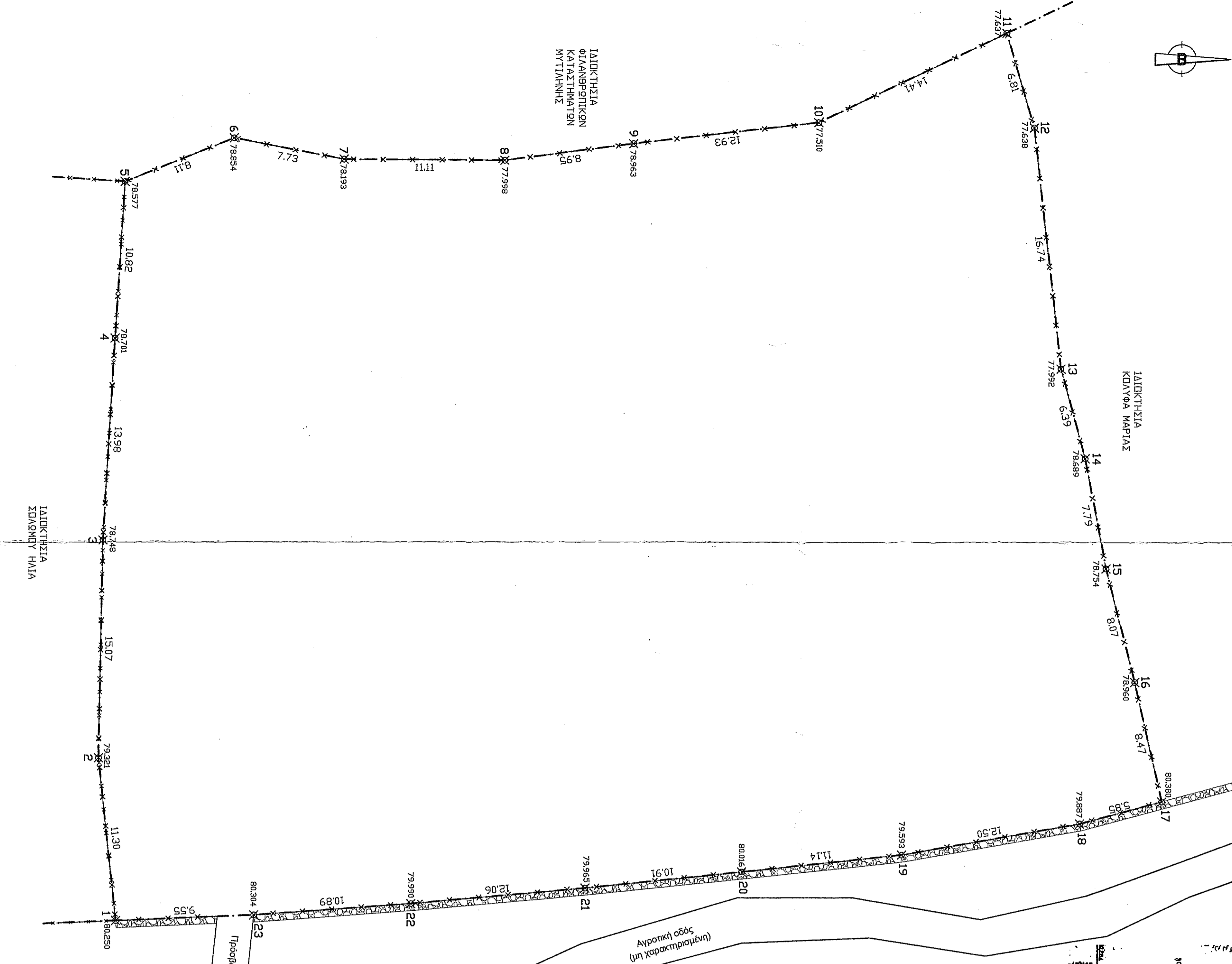

ΥΠΟΜΝΗΜΑ

---	ΟΡΙΑ ΓΗΛΕΩΣ
-x-x-x-	ΥΠΑΡΧΟΥΣΑ ΓΕΙΤΟΝΙΚΗ ΣΥΜΑΤΟΤΕΡΕΡΑΞΗ
-x-x-	ΠΡΟΣ ΚΑΤΑΣΚΕΥΗ ΣΥΜΑΤΟΤΕΡΕΡΑΞΗ
-x-x-	ΥΠΑΡΧΟΥΣΑ ΕΠΙΡΟΜΕΤΡΙΚΗ
-x-x-	ΥΨΟΜΕΤΡΟ (Από θαλάσσο)

ΣΗΜΕΙΩΣΗ: Η προς κατασκευή περίφραξη θα αποτεθείται από μεταλλικούς κλιμακικούς γάβιανες σε βάθος 2,39,06μ. επιφανειακά και θα έχει συνολικό μήκος 239,06μ.

ΕΜΒΑΔΜΕΤΡΙΣΗ ΓΗΛΕΩΣ Με τη βοήθεια των ορθογωνίων ευτεταγμένων των κορυφών του			
ΣΗΜΕΙΟ	X	Y	ΜΗΚΟΣ
1	70912,983	4335819,49	11,30
2	709118,59	4335818,89	15,07
3	709103,53	4335818,60	13,98
4	709085,97	4335819,44	10,82
5	709078,78	4335820,81	8,11
6	709075,77	4335827,66	7,73
7	709072,22	4335834,97	11,11
8	709072,29	4335844,97	8,95
9	709074,13	4335852,25	12,93
10	709107,46	4335868,09	14,41
11	709132,28	4335881,99	16,81
12	709174,99	4335883,01	16,74
13	709191,62	4335884,86	6,39
14	709105,45	4335887,95	7,29
15	709132,28	4335889,93	8,07
16	709147,57	4335891,09	8,47
17	709123,07	4335891,72	5,85
18	709123,07	4335886,14	12,50
19	709123,24	4335872,83	11,14
20	709125,44	4335862,25	10,91
21	709127,57	4335851,90	12,06
22	709128,65	4335839,89	10,89
23	709129,44	4335829,03	9,55
1	709129,83	4335819,49	9,55

E=1/2 Σ(Xi + Xi+1)(Yi - Yi+1)
 E = 3513,46 μ²

ΤΕΧΝΙΚΟ ΓΡΑΦΕΙΟ
ΤΡΟΥΓΑΛΑΝΗΣ ΜΙΧΑΗΛ
 (ΠΟΛ ΜΗΧΑΝΙΚΟΣ ΔΙ.Π.Θ.)

ΔΗΛΩΣΗ ΙΔΙΚΤΗΤΗΣ
 Ο υπογεγραμμένος, Τριαντάφυλλος Μιχαήλ, μηχανικός, δηλώνει υπεύθυνα και με βάση των ενεργειών του νόμου ότι το κτίριο με στοιχεία (1,2,3,4,5) βρίσκεται στα 51,3 εκ. από την οριογραμμή του πεδίου προστασίας - Διατηρητέου, που βρίσκεται στην θέση Λεωφόρος, ήτοι, ημιαυτόνομο, με ελάχιστο βάθος, γωνιακό διακόνητο και προσαρμοσμένο το υψόμετρο σύμφωνα με τις απαιτήσεις του προαναφερθέντος άρθρου 16 του Ν. 1337/83.

ΣΗΜΕΙΩΣΗ
 Η εξέλιξη της με ελάχιστο βάθος γωνιακό διακόνητο και προσαρμοσμένο το υψόμετρο σύμφωνα με τις απαιτήσεις του προαναφερθέντος άρθρου 16 του Ν. 1337/83.
 Ο υπογεγραμμένος δηλώνει υπεύθυνα και με βάση των ενεργειών του νόμου ότι το κτίριο με στοιχεία (1,2,3,4,5) βρίσκεται στα 51,3 εκ. από την οριογραμμή του πεδίου προστασίας - Διατηρητέου, που βρίσκεται στην θέση Λεωφόρος, ήτοι, ημιαυτόνομο, με ελάχιστο βάθος, γωνιακό διακόνητο και προσαρμοσμένο το υψόμετρο σύμφωνα με τις απαιτήσεις του προαναφερθέντος άρθρου 16 του Ν. 1337/83.

ΜΕΛΕΤΕΣ ΕΠΙΒΑΡΦΕΙΣ ΚΑΤΑΣΚΕΥΗΣ

ΙΔΙΟΚΤΗΤΗΣ : ΡΟΥΤΚΕΛΛΗ ΠΡΟΚΟΠΙΑ ΔΗΜΗΤΡΑ

Εργο: ΚΑΤΑΣΚΕΥΗ ΠΕΡΙΦΡΑΞΗΣ

Θέση: "ΣΚΑΦΕΣ"

ΚΤΗΜ. ΠΕΡΙΦ. ΠΙΠΕΡΙΟΥ ΔΗΜΟΣ ΑΕΣΣΟΥ

Μελετητής : ΤΡΟΥΓΑΛΑΝΗΣ ΜΙΧΑΗΛ

Θέμα σχεδίου:
αριθμός σχεδίου

ΤΟΠΟΓΡΑΦΙΚΟ ΔΙΑΓΡΑΜΜΑ

Κλίμακα: 1: 200

Χρόνος Μελέτης: ΑΠΡΙΛΙΟΣ 2018

Υπογραφή Σφραγίδα

ΟΕΡΚΗΚΕ
 17/02/2018
 27-12-2018