

ΑΠΟΣΠΑΣΜΑ ΧΑΡΤΗ ΓΥΣ "3283.3 & 3283.5"
ΚΛΙΜΑΚΑ 1:5000

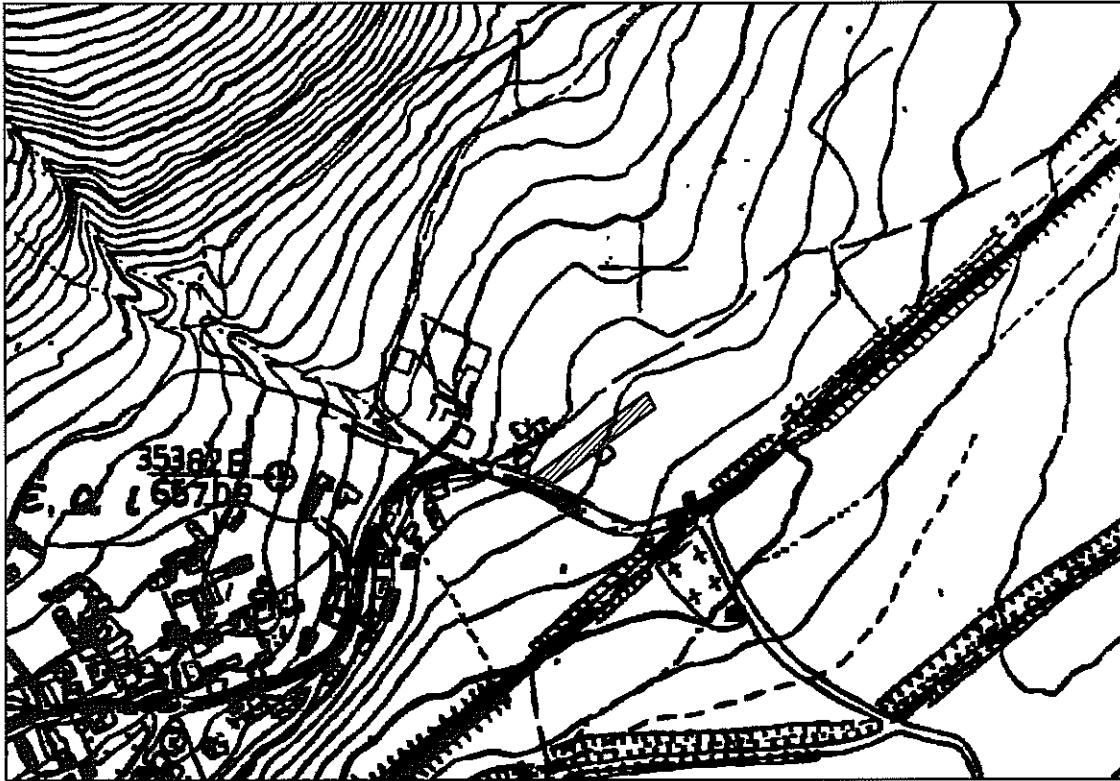

ΑΠΟΣΠΑΣΜΑ ΧΑΡΤΗ ΓΥΣ "ΠΤΟΛΕΜΑ Σ"
ΚΛΙΜΑΚΑ 1:50000

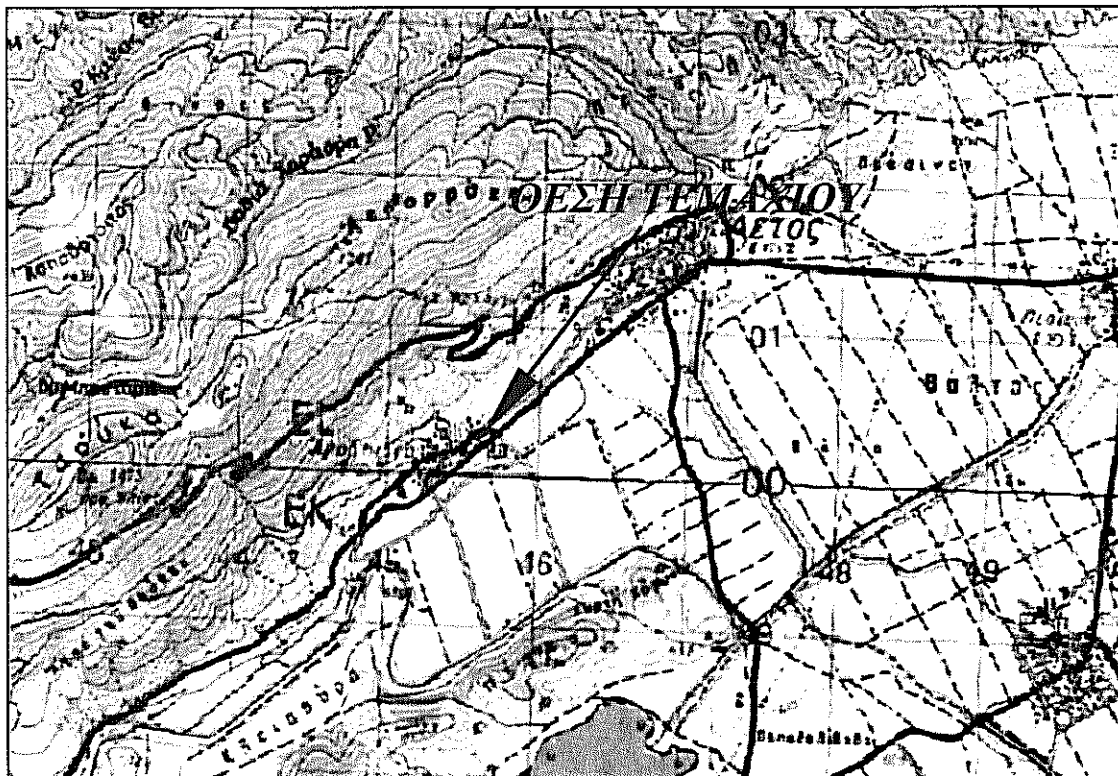

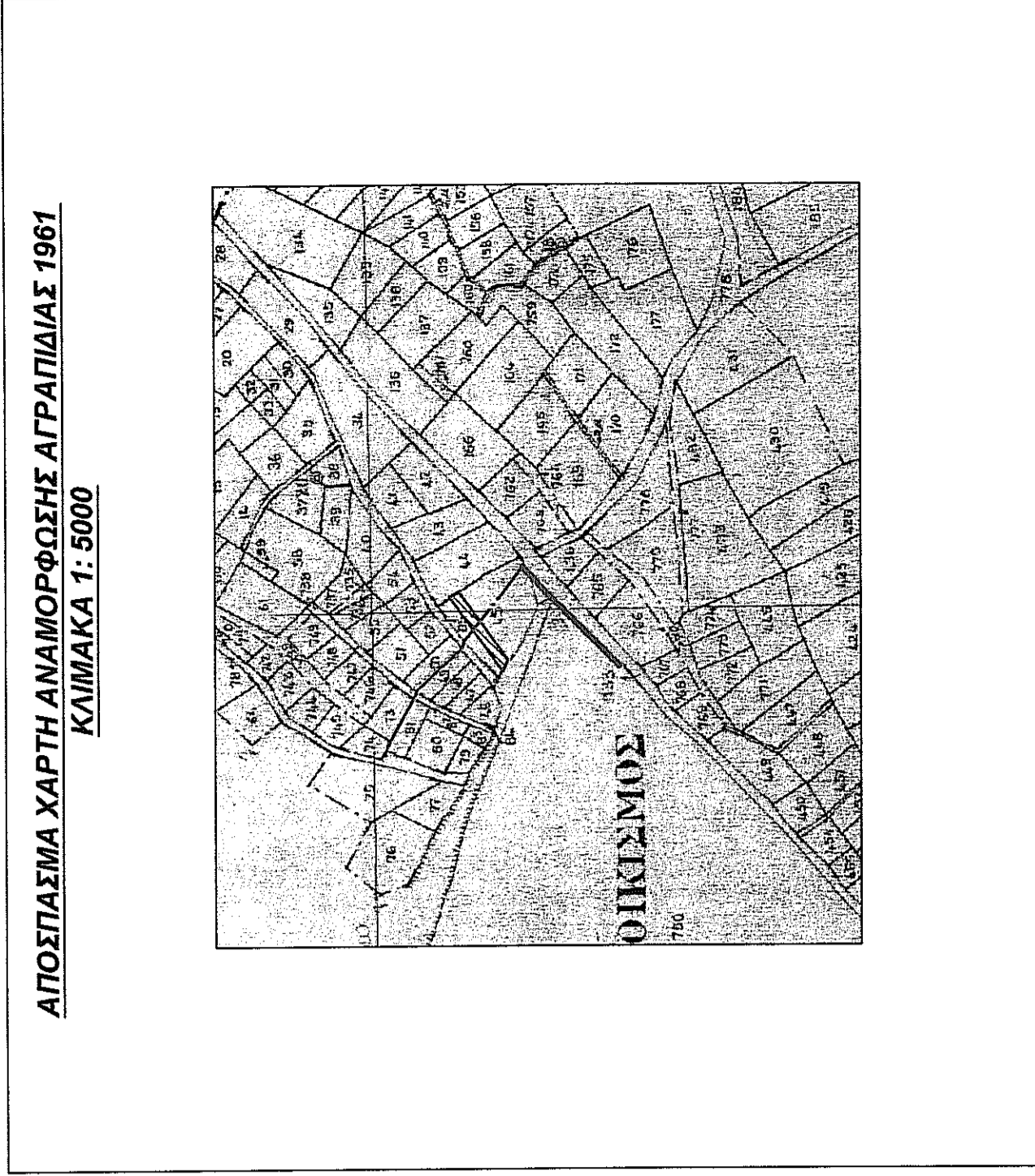

ΠΙΝΑΚΑΣ ΣΥΝΙΣΤΗΝ ΚΟΡΥΦΩΝ
ΑΓΡΟΤΕΜΑΧΙΟΥ (ΕΓΣΑ '87)

α/α	X	Y
A	291802.15	4502805.28
B	291795.98	4502813.20
Γ	291823.57	4502834.62
Δ	291826.72	4502824.65

E = 386.50 m²

ΕΜΒΛΑΔΟΝ ΓΕΩΤΕΜΑΧΙΟΥ:
E = 386.50 m² (ΑΒΓΔΑ - ΑΓΡΟΤΕΜΑΧΙΟ ΕΚΤΟΣ ΟΡΙΩΝ ΟΙΚΙΣΜΟΥ)

Σύμφωνα με τον τύπο:
2E=2 (E+E' +...+E) =X (Y-Y) +X (Y-Y) +...+X (Y-Y)

ΠΑΡΑΤΗΡΗΣΕΙΣ:

1. Το διαγράμμα είναι ενταγμένο στο κρατικό σύστημα αναγραφόμενων ΕΓΣΑ '87
2. Οι διαστάσεις και το εμβαδόν υπολογίσθηκαν αναλυτικά από τις συνταγόμενες των κορυφών
3. Η εμβαδική γραμμή ταυτίζεται με την οικοδομική.
4. Η εξόφληση από το ΕΓΣΑ '87 πραγματοποιήθηκε με σύστημα GPS και κάλυπτας χρήση του Τριγωνομετρικού σημείου της Γ.Υ.Σ. "ΠΕΡΟΧΗ" με συνταγόμενες (301226,424, 4493339,774, 693,009)

ΟΡΟΙ ΔΟΜΗΣΗΣ

ΕΚΤΟΣ ΣΧΕΔΙΟΥ

Απόσταση:
Ελάχιστο εμβαδόν: 4.000μ.μ.
Ελάχιστο πλάτος: 45,00μ.
Ελάχιστο βάθος: 50,00μ.

Μέγιστο Κάλυψη: 10%
Συντελεστής Δόμησης: 0,2
Μέγιστος αριθμός ορόφων: 2
Μέγιστο ύψος: 7,50μ. (για στέγη 1,20μ)

ΔΗΛΩΣΗ ΜΗΧΑΝΙΚΟΥ (N.65177)

Δηλώνω σύμφωνα με το νόμο για το αγροτεμάχιο ΒΓΔΕΒ με εμβαδόν 386,50 τ.μ. που βρίσκεται στο αγρόκτημα Αγραπιάς του Δήμου Αμυνταίου, ότι:

- α) δεν είναι όρατο και ανεξιχνίαστο κατά κανόνα ως προς το εμβαδόν και τις διαστάσεις σύμφωνα με τις πολεοδομικές διατάξεις που ισχύουν σήμερα,
- β) βρίσκεται εκτός σχεδίου, εκτός ορίων οικισμού, εκτός ζώνης και εκτός ΖΟΕ

Η δεν εμπίπτει στις διατάξεις του νόμου 1537/83 περί εσωτερών σε γη και δρόμοι

Δι' ενός αυτού δε διακρίνεται συνάραξη γραμμής μεταφοράς ενέργειας, παρ' όσον η σήμανση φυσικού αερίου, εφόσον υπάρχει, είναι σαφώς διακριτή και ορατή, και οτι εκτός αυτού η σε απόσταση μικρότερη των 20μ. από αυτό δεν διέρχεται οδός.

Η ΜΗΧΑΝΙΚΟΣ

ΑΝΑΣΤΑΣΙΑ Ν. ΣΩΤΗΡΟΠΟΥΛΟΥ
ΠΛΗΡ. ΠΟΛΙΤΙΚΟΣ ΜΗΧΑΝΙΚΟΣ
ΠΡΟΑΓΓΕΛΙΑΣ Τ.Ε.Ε. ΑΓΡΟΤΕΜΑΧΙΟΥ 87803
ΜΕΛΟΣ Τ.Ε.Ε. ΑΓΡΟΤΕΜΑΧΙΟΥ 87803
ΒΑΣ. ΚΟΡΗΘΟΥ 85, ΠΟΛΙΤΕΙΑΔΑ - ΤΗΛ. 54343
ΑΦΜ: 944485771, ΔΟΥ: ΠΟΛΙΤΕΙΑΔΑ

ΔΗΛΩΣΗ ΙΔΙΟΚΤΗΤΗ (N. 4030/2011)

Ο κάτωθι υπογεγραμμένος, Σπυριδής Κωνσταντίνος, δηλώνει ότι:

- τα αρχικά και ολοκληρωμένα όρατα του αγροτεμαχίου που βρίσκεται εκτός των ορίων επέκτασης του ορίου οικισμού Αγραπιάς, στην Κτηματική περιοχή Αγραπιάς με στοιχεία E (ΑΒΓΔΑ) =386,50μ.μ., του Δήμου Αμυνταίου, υπεδείχθησαν από εμένα και ευδυνάμην για την ακρίβεια των δηλωμένων ορίων του αγροτεμαχίου και για την ύπαρξη και την από του δικαιοπάτριου μου να ζητήσω την έκδοση άδειας δόμησης.

Ο ΔΗΛΩΝ

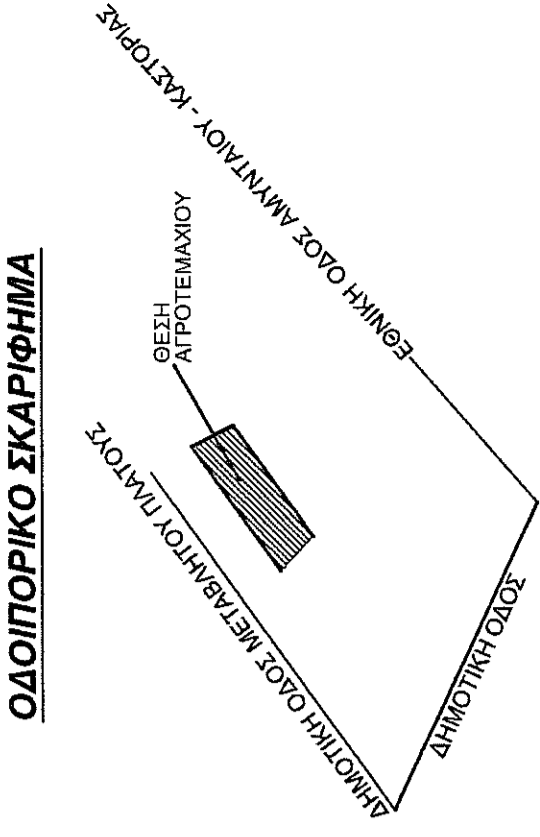
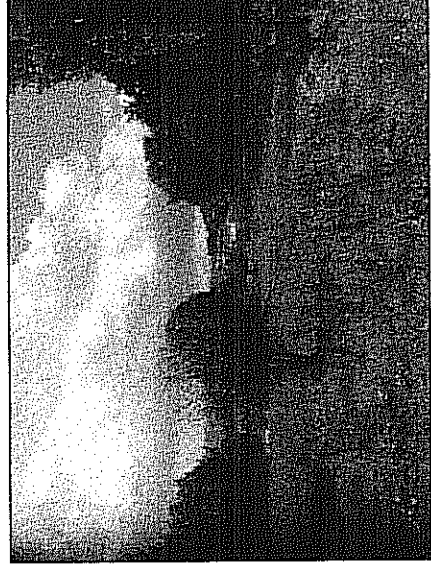
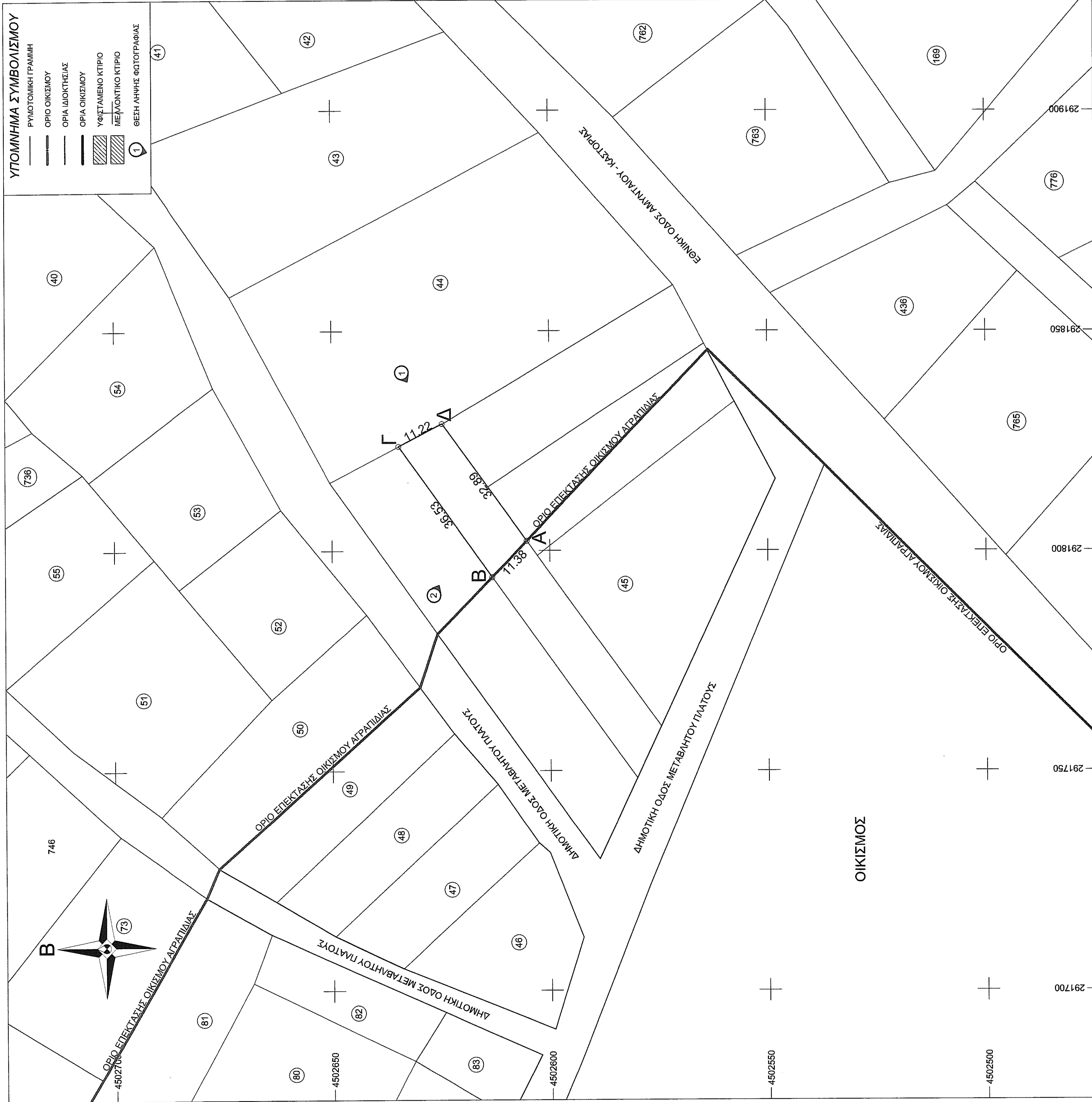

ΕΡΕΥΝΑΤΗΣ: ΣΠΑΤΙΛΙΑΣ ΚΩΝΣΤΑΝΤΙΝΟΣ

ΕΓΚΡΙΣΗ ΕΡΓΑΣΙΩΝ ΔΟΜΗΣΗΣ ΜΙΚΡΗΣ ΚΛΙΜΑΚΑΣ ΓΙΑ ΠΕΡΙΦΡΑΞΗ

ΘΕΣΗ: ΟΙΚΙΣΜΟΣ ΑΓΡΑΠΙΑΣ - ΔΗΜΟΥ ΑΜΥΝΤΑΙΟΥ ΝΟΜΟΣ ΦΛΩΡΙΝΑΣ

ΜΕΛΕΤΗΤΡΙΑ: ΑΝΑΣΤΑΣΙΑ Ν. ΣΩΤΗΡΟΠΟΥΛΟΥ ΔΙΠΛ. ΠΟΛΙΤΙΚΟΣ ΜΗΧΑΝΙΚΟΣ

Φ.Ε.Μ.Α: Ο υπεύθυνος την υπηρεσία Δ.Α.Ρ. ΣΧΕΔΙΟΥ

ΤΟΠΟΓΡΑΦΙΚΟ ΔΙΑΓΡΑΜΜΑ

ΣΕΡΑΠΗ Ε. ΜΠΕΡΒΗΝΗ Δ.Α.Σ.Ο.Δ.Γ.Ο.Σ.

ΚΛΙΜΑΚΑ 1:500

ΧΡΟΝΟΣ ΜΕΛΕΤΗΣ ΣΕΠΤΕΜΒΡΙΟΣ 2018

ΥΠΟΓΡΑΦΗ: ΘΕΡΣΙΩΝΗΣ ΣΦΡΑΓΙΔΑ

ΑΝΑΣΤΑΣΙΑ Ν. ΣΩΤΗΡΟΠΟΥΛΟΥ
ΔΙΠΛ. ΠΟΛΙΤΙΚΟΣ ΜΗΧΑΝΙΚΟΣ
ΠΡΟΑΓΓΕΛΙΑΣ Τ.Ε.Ε. ΑΓΡΟΤΕΜΑΧΙΟΥ 87803
ΜΕΛΟΣ Τ.Ε.Ε. ΑΓΡΟΤΕΜΑΧΙΟΥ 87803
ΒΑΣ. ΚΟΡΗΘΟΥ 85, ΠΟΛΙΤΕΙΑΔΑ - ΤΗΛ. 54343
ΑΦΜ: 944485771, ΔΟΥ: ΠΟΛΙΤΕΙΑΔΑ