

ΥΠΟΜΝΗΜΑ ΕΞΑΡΤΗΜΕΝΟΥ ΤΟΠΟΓΡΑΦΙΚΟΥ ΔΙΑΓΡΑΜΜΑΤΟΣ

- Ο συνταγματικός που αναφέρεται στο Τεχνικό Διάγραμμα είναι στο Ελληνικό Φύλλον Έκτασης Νομικού 1987 (Ε.Γ.Α. 87)
- Η έκταση από το Ε.Γ.Α. 87 προσαρτήθηκε με απόφαση που εκδόθηκε από το 06/02/2018 και στο γήπεδο έκτασης 10.131 μ.εως 11.15 μ.εως των εδρών γήπεδο του Δήμου έκτασης 17.18 μ.εως 17.86 μ.εως (ΚΑΕΚ 280140514008)
- Η έκταση από το Ε.Γ.Α. 87 προσαρτήθηκε με απόφαση που εκδόθηκε από το 06/02/2018 και στο γήπεδο έκτασης 10.131 μ.εως 11.15 μ.εως των εδρών γήπεδο του Δήμου έκτασης 17.18 μ.εως 17.86 μ.εως (ΚΑΕΚ 280140514008)
- Η απόφαση που με βάση τον Ν. 2131/1994 με αριθμό 18.0477

Πίνακας Συντεταγμένων των κορυφών του 1,2,3
Επιτόπου ημερομηνία = 1937.9.10 - Τηλεμετρικός = 689.84 μ.

α/α	Χ	Υ	Απόσταση
1	397024.50	419595.71	1.2-37.45
2	397017.24	419584.48	2.3-12.10
3	397014.77	419590.01	3.4-14.85
4	397021.96	419593.65	3.4-14.85
5	397024.50	419592.29	5.6-14.72
6	397023.31	419605.46	6.7-23.40
7	397024.31	419605.91	7.8-48.88
8	397024.39	419609.50	8.9-45.72
9	397024.50	419609.50	9.0-13.41
10	397024.50	419609.50	10.1-13.41
11	397120.24	419607.95	11.12-24.35
12	397120.24	419607.95	11.12-24.35
13	397129.16	419608.89	12.14-11.76
14	397129.16	419608.89	12.14-11.76
15	397142.25	419608.19	14.18-11.05
16	397142.25	419614.27	16.17-46.07
17	397205.15	419617.57	17.18-36.60
18	397153.98	419618.95	18.18-52.90
19	397144.45	419618.95	18.20-28.50
20	397144.45	419618.95	18.20-28.50
21	397159.24	419618.95	20.21-16.87
22	397159.24	419618.95	20.21-16.87
23	397105.13	419614.98	22.25-34.13
24	397105.13	419614.98	22.25-34.13
25	397071.78	419610.42	24.25-32.55
26	397071.78	419610.42	24.25-32.55
27	397024.26	419605.38	26.27-15.63
28	397014.32	419610.56	27.28-10.11
29	397000.67	419614.65	28.29-60.57
30	396995.54	419618.61	29.30-28.57
31	396995.54	419618.61	30.31-11.95
32	396984.35	419617.46	31.32-13.41
33	396980.50	419595.72	32.1-17.26

Πίνακας Συντεταγμένων των κορυφών του ΚΑΕΚ 280140513003
Επιτόπου ημερομηνία = 05.03.06 Π.Π. - Τηλεμετρικός = 462.30 μ.

α/α	Χ	Υ	Απόσταση
34	397071.25	419610.42	33.34-6.91
35	396995.67	419607.62	34.35-25.20
36	396986.10	419607.24	35.36-43.81
37	396981.46	419595.54	36.37-18.90
38	397017.24	419594.46	37.38-36.47
39	397016.46	419593.27	38.39-14.21
40	397028.61	419592.65	40.41-13.80
41	397028.61	419592.65	41.42-8.84
42	397024.14	419592.18	42.43-17.65
43	397071.39	419597.44	43.44-17.53
44	397058.00	419609.10	44.45-27.80
45	397058.00	419609.10	45.46-27.80
46	397071.25	419610.42	46.47-18.93

Πίνακας Συντεταγμένων των κορυφών του ΚΑΕΚ 280140514010
Επιτόπου ημερομηνία = 21.11.11 Π.Π. - Τηλεμετρικός = 293.15 μ.

α/α	Χ	Υ	Απόσταση
47	397084.55	4196105.43	47.47-18.80
48	397084.55	4196105.43	48.48-19.31
49	397172.00	419602.24	49.49-13.95
50	397126.84	419607.83	49.50-11.46
51	397132.08	419606.45	50.51-11.46
52	397148.67	419609.47	51.52-18.80
53	397172.00	419614.51	52.53-22.83
54	397172.00	419614.51	53.54-42.87
55	397172.00	419613.80	54.55-18.80
56	397064.13	419615.53	55.56-18.80
57	397049.12	4196109.60	56.57-27.29
58	397064.13	4196105.43	57.58-16.82

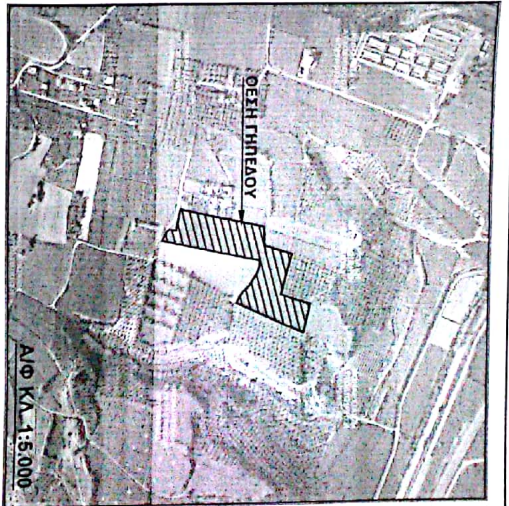
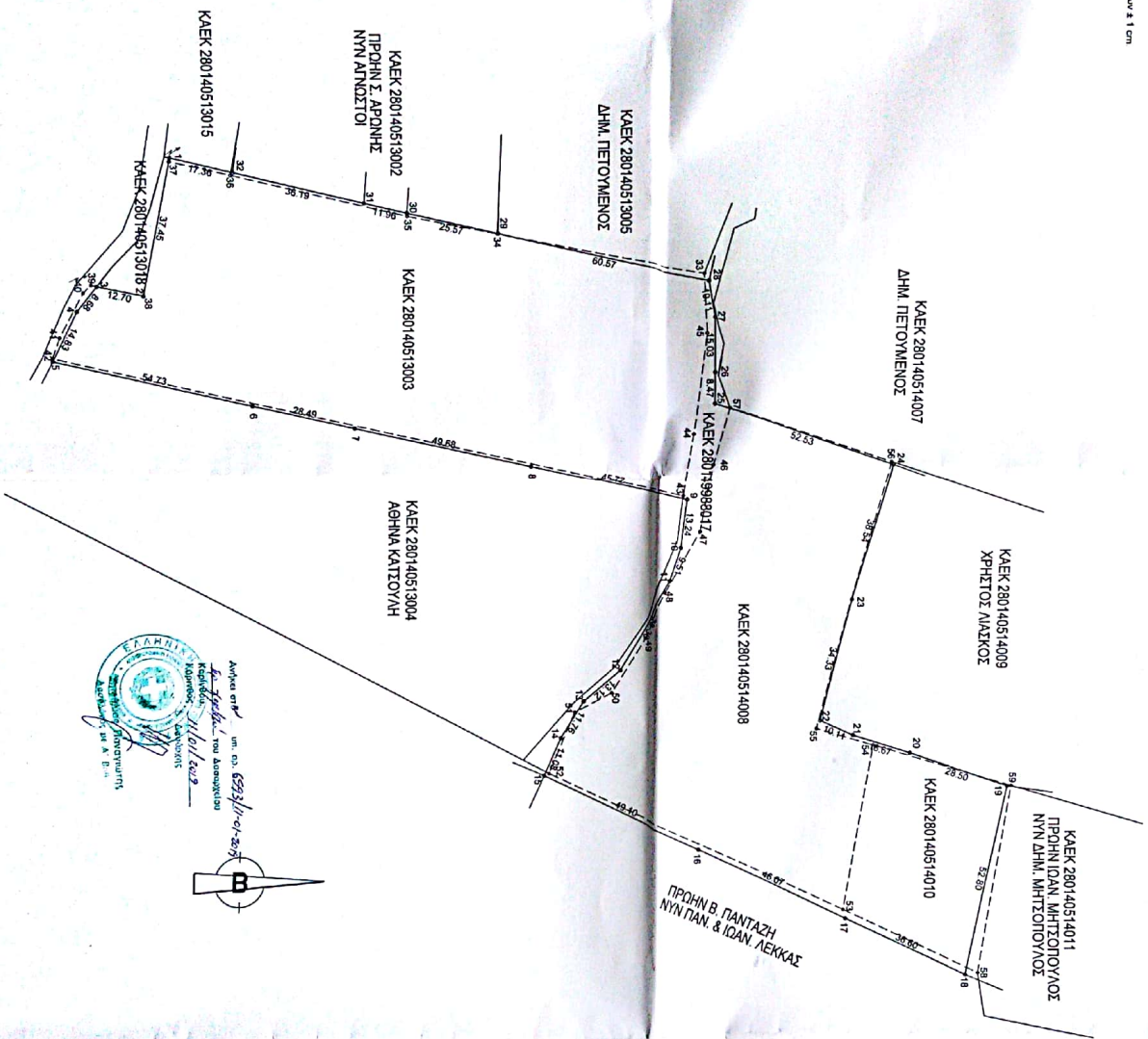

ΔΗΛΩΣΗ ΙΔΙΟΚΤΗΤΗ (Ν. 4090/2011)
Ο κτιριοδόχος υπογράφουσα δηλώνει ότι τα όρια του γηπέδου υποδεικνύονται από το σχέδιο και το βιβλίο, για την απόφαση των δημόσιων ορίων.
Ο ΔΗΜΟΣ

ΕΜΒΛΩΝ ΓΕΩΜΕΤΡΑΧΟΥ
Ε.Γ.Α. 87 - 30.806 / 1987
ΤΙΤΛΟΣ : 30.806 / 1987

ΠΑΡΑΤΗΡΗΣΕΙΣ:
1. Η υπογραφή στα σχέδια σύμφωνα με τον Ν. 4090/2011.
2. Ο διορθωτής και τα σχέδια υπογράφονται από τον συντάκτη των κορυφών.

ΕΠΙΔΟΧΗΣ	ΠΑΝΑΓΙΩΤΗΣ ΝΙΚ. ΨΩΜΑΣ	ΑΡ. ΣΧΕΔΙΟΥ	080218
ΕΠΙΧ.	ΑΠΟΤΥΠΩΣΗ ΓΙΝΕΑΟΥ		
ΕΣΩΣΤ.	"ΡΑΧΙΑΝΗ" Δ.Κ. ΑΣΙΟΥ ΔΕ ΑΣΙΟΥ - ΛΕΧΑΙΟΥ ΔΗΜΟΥ ΚΟΡΙΝΘΙΩΝ Π.Ε. ΚΟΡΙΝΘΙΑΣ		
ΜΕΛΕΤΗΣΤ.			
Ε.Ε.Μ.Δ.	ΤΟΠΟΓΡΑΦΙΚΟ ΔΙΑΓΡΑΜΜΑ 280140513003 280140514008 280140514010		
ΚΑΛΩΣ	1/750		
ΧΡΟΝΟΣ ΜΕΛΕΤΗΣ	ΜΑΙΟΣ 2018		
ΥΠΟΓΡΑΦΗ	ΣΧΕΔΙΑΣΤ.		

