

ΦΩΤΟΓΡΑΦΙΑ ΔΙ ΑΠΟΨΗ ΧΑΡΤΗ ΠΟΛΥΔΟΜΙΚΗΣ ΜΕΛΕΤΗΣ "ΑΛΜΥΡΙΔΑ"



ΦΩΤΟΓΡΑΦΙΑ ΟΙ ΑΚΙΝΗΤΟΥ



ΦΩΤΟΓΡΑΦΙΑ Ο2 ΑΚΙΝΗΤΟΥ

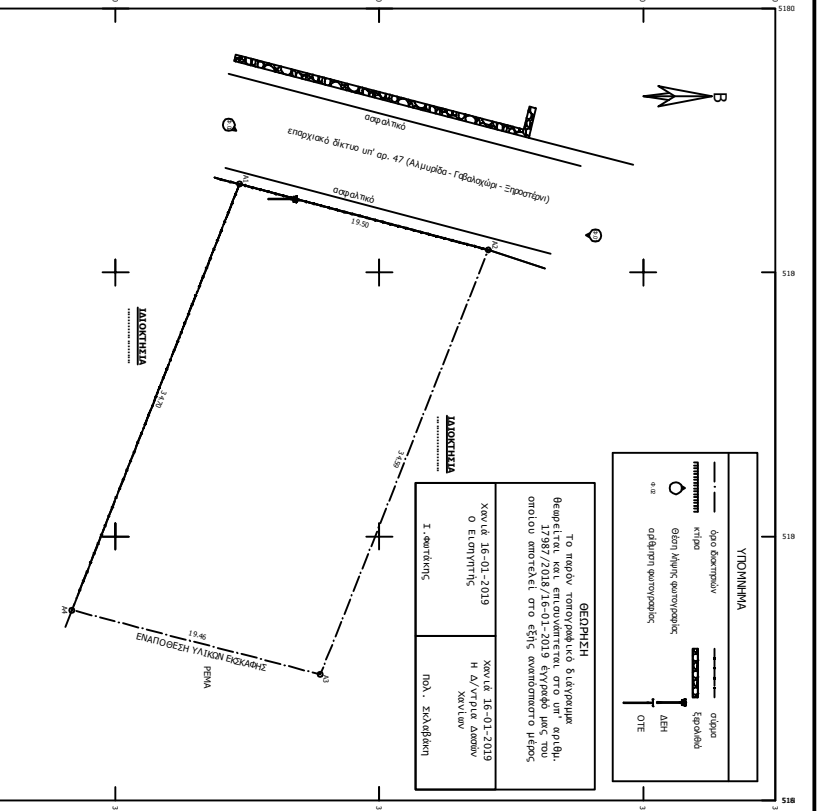

ΕΠΙΔΟΜΕΤΡΗΣΕΙΣ	ΕΛΕΓΧΟΙ
εμβαδόν οικοπέδου (Α1,Α2,Α3,Α4,Α5) = 670,00 Τμ	σταθ. συντεταγ. κορυφών υποπέδου
	Ε.Γ.Α.Α. 92
	α/α Χ Υ
	Α1 518841,30 392209,40
	Α2 518848,29 392208,25
	Α3 518875,39 392209,69

ΑΝΩΣΗ ΜΗΧΑΝΙΚΟΥ ΓΙΟΥ Ν. 6512/21  
 Το σχέδιο με στοιχεία (Α1, Α2, Α3, Α4, Α5) που ανακάλυψε ο στο πρόβλ. τοπογραφικό διάγραμμα βήματα εκτός των ορίων της κατασκευής μετρήσεως "Αλμυρίδα" (οδός 1324/Α21-12-1994), στη θέση "Αλμυρίδα", της τομής κοινότητας Πύλου, της Επαρχίας ομώνυμης θάλασσας, του δήμου Ένδρου και μη αναδειχθέντα σύμφωνα με τις διατάξεις του άρθρου 1324-05-95/ΣΦΕΚ 2200/01-01-95/Σ. Ν. 2172/08Κ 308/Α3, 1-2-2003), δεν υπόκειται στις διατάξεις του Ν/1337 περί εισαγωγής σε γη και σε κτίσμα μη η σύνταξη του οποίου τριθύλακον κατέχεται από 540 μ. και 570 μ.

**ΑΝΩΣΗ ΔΙΑΚΡΙΣΤΗ**  
 Η έδρα του Κτηματολογίου Κεντρικής Ελλάδας  
 Το σχέδιο σχεδιά με το φάσμα και τις διαστάσεις διακρίσεων αποδίδει στο σχέδιο με στοιχεία (Α1, Α2, Α3, Α4, Α5) που ανακάλυψε στο πρόβλ. τοπογραφικό διάγραμμα, υποδεικνύονται από σελίδα με βάση τη διεύθυνση.  
 Η έδρα του Κτηματολογίου Κεντρικής Ελλάδας  
 Αδριανα Μανιάνη - Μηχανικός

- Παρατηρήσεις**
- 1) Το φάσμα της διακρίσεως είναι ελαστικό και το όριο των αναμετρήσεων είναι της Γ.Τ.Σ. και οι αναμετρήσεις τους είναι στο Εθνικό Γεωμετρικό Σύστημα Αναφοράς (Ε.Γ.Α.Α. 92).
  - 2) Η αποστολή των δεδομένων έγινε με τη βοήθεια του Γεωμετρικού Συστήματος Τοπογραφικών Οργάνων (GPS 2003) με ελαστικές μετρήσεις χωρίς DGCS και επαναστάση 2mm + 2ppm το km και β) με διακρίσεις σαφώς αναλυμένων δεδομένων αποκτηθέντων με τη βοήθεια του ΗΚΕΔΣ Σημ. Δίστασης και ΝΑΕΣ Σημ. Δίστασης.
  - 3) Η έδρα του Κτηματολογίου Κεντρικής Ελλάδας αναμετρήσεων έγινε με τη βοήθεια του ΗΚΕΔΣ Σημ. Δίστασης και ΝΑΕΣ Σημ. Δίστασης.
  - 4) Η διακρίση δεν εντοπίστηκε στην οδόν στην αναμετρήσεων.



ΑΠΟΤΥΠΩΣΜΑ ΧΑΡΤΗ ΠΕΡΙΟΧΗΣ ΚΙΜΑΚΑΣ 1:5000

<b>εργοδότης</b>	Δεσποίνα Μανιάνη - Μηχανικός	
<b>έργο</b>	αποτύπωση οικοπέδου	
<b>θέση έργου</b>	εκτός Πολεοδ. Μελέτης "ΑΛΜΥΡΙΔΑ" Τ.Κ. Πύλου, Δ.Ε Βόλου Δήμου Αποκορώνου	
<b>μελετητής</b>	Μανούσος Γ. Καρκάνης Αντ. Τοπογράφος Μηχανικός Ε.Μ.Γ Μ.Σ.σ. Γεωπληροφορική Ε.Μ.Γ	
<b>θέμα σχεδίου</b>	τοπογραφικό διάγραμμα	
<b>αφ. σχεδίου</b>	1	<b>κλίμακα</b> 1:200
υπογραφή - σφραγίδα		
<b>ΑΠΡΙΛΙΟΣ 2018</b>		