

Α/Α	X	Y	Αριθμός
A	462344.41	392555.47	A - B 7.1
B	462342.40	392554.74	B - Γ 10.00
Γ	462345.68	392553.31	Γ - Δ 8.84
Δ	462317.49	392552.708	Δ - Ε 10.94
Ε	462310.77	392552.723	Ε - Ζ 8.57
Ζ	462344.21	392552.156	Ζ - Η 8.12
Η	462311.581	392554.474	Η - Θ 12.28
Θ	462316.31	392555.25	Θ - Κ 13.25
Κ	462319.37	392556.344	Κ - Λ 8.73
Λ	462324.10	392557.201	Λ - Μ 9.08
Μ	462331.18	392556.38	Μ - Ν 8.36
Ν	462343.04	392557.461	Ν - Ο 16.02
Ο	462332.84	392556.16	Ο - Π 12.84
Π	462344.41	392555.47	Π - Α 13.61

Εμβαδόν Τριγώνου = 1111.52 τ.μ.
 Ε = 1/2 ΕΚ + Χ + 1/2Υ - Υ+1

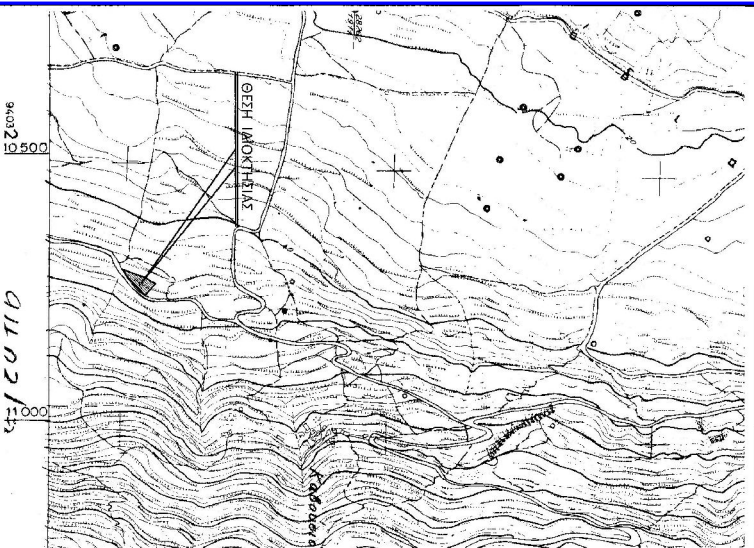

ΑΠΟΓΡΑΦΗ ΧΑΡΤΗ 1:5000

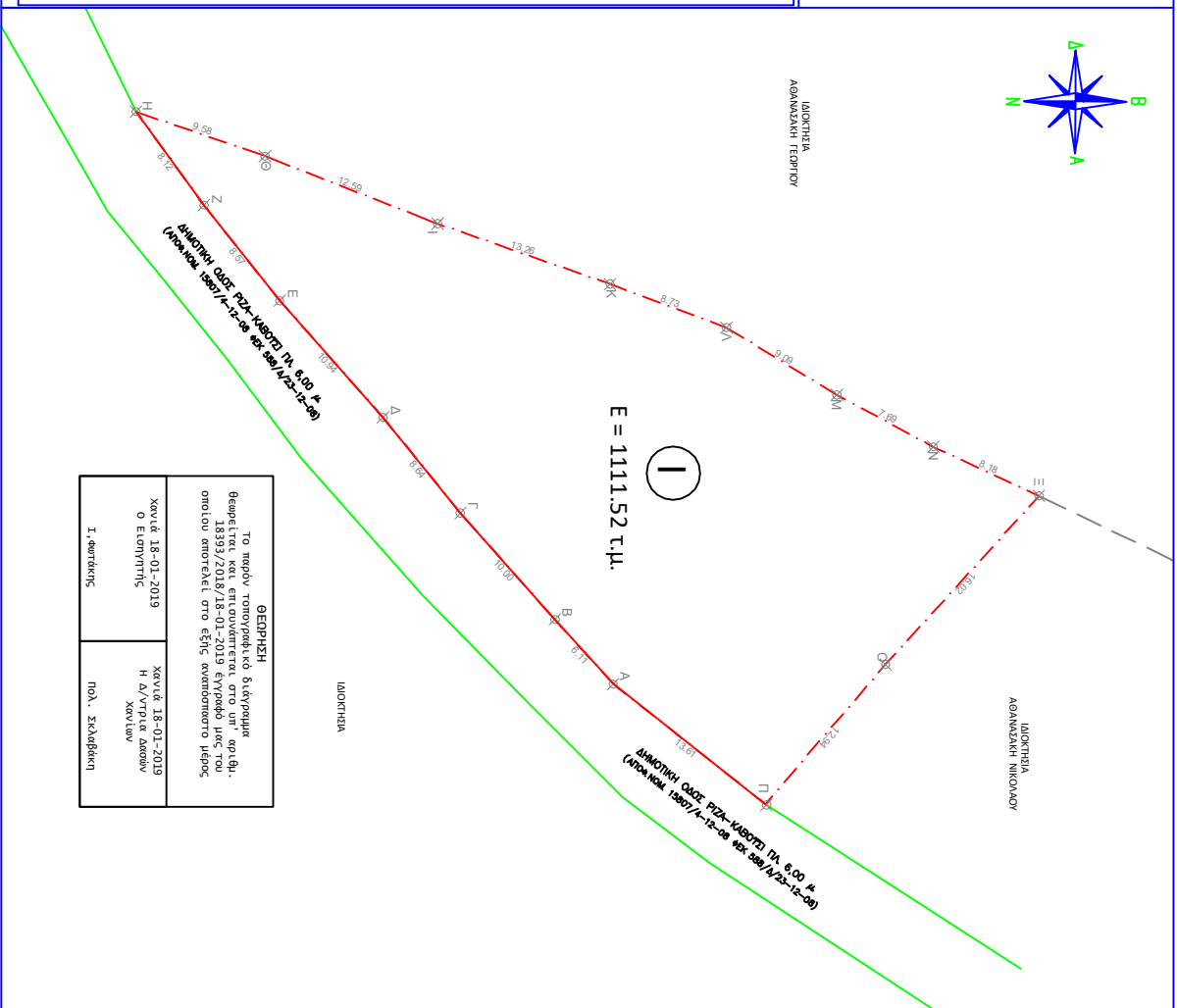

<p>ΕΠΙΔΟΧΕΙ</p> <p>ΑΓΑΝΑΣΑΚΗΣ ΕΜΜΑΝΟΥΗΛ</p>	
<p>ΕΠΙΤΟ</p> <p>ΑΠΟΤΥΠΩΣΗ ΙΔΙΟΚΤΗΣΙΑΣ</p>	
<p>ΘΕΣΗ</p> <p>ΕΚΤΟΣ ΤΩΝ ΟΡΙΩΝ ΤΟΥ ΔΙΚΣΙΜΟΥ ΠΡΟ 23 "ΚΑΒΟΥΣΙ" ΕΝΤΟΣ ΠΕΡΙΜΕΤΡΙΚΗΣ ΖΩΝΗΣ 500 Η. ΓΕΩΣ "ΜΕΛΙΣΣΑ" ΔΗΜΟΣ ΚΙΣΣΑΜΟΥ, ΑΝΤΙΠΕΡΙΦΕΡΕΙΑ ΧΑΝΙΩΝ</p>	
<p>ΜΕΛΕΤΗΤΗΣ</p> <p>ΦΛΟΥΡΗΣ ΣΤΑΥΡΟΣ ΔΙΠΛ. ΠΟΛΙΤΙΚΟΣ ΜΗΧΑΝΙΚΟΣ ΑΠ.Π.Θ.</p>	
<p>ΘΕΜΑ ΣΧΕΔΙΟΥ</p> <p>ΤΟΠΟΓΡΑΦΙΚΟ ΔΙΑΓΡΑΜΜΑ</p>	
<p>ΑΡΙΘΜΟΣ ΣΧΕΔΙΟΥ</p> <p>T1</p>	
<p>ΚΑΙΜΑΚΑ</p> <p>1.200</p>	
<p>ΧΡΟΝΟΣ ΜΕΛΕΤΗΣ</p> <p>ΦΕΒΡΟΥΑΡΙΟΣ 2016</p>	
<p>ΣΦΡΑΓΙΔΑ</p> <p>ΤΥΠΟΓΡΑΦΗ</p>	

- ΤΟ ΠΑΡΟΝ ΟΙΚΟΤΕΛΟ ΒΡΗΚΕΤΑΙ ΕΡΕΩΣ ΤΩΝ ΟΡΙΩΝ ΤΟΥ ΟΙΚΟΤΕΛΟΥ ΠΡΟ 23 "ΚΑΒΟΥΣΙ", ΑΛΛΑ ΕΝΤΟΣ ΤΗΣ ΠΕΡΙΜΕΤΡΙΚΗΣ ΖΩΝΗΣ ΤΩΝ 500 ΜΕΤΡΩΝ, ΣΤΗ ΒΕΝΗ "ΜΕΛΙΣΣΑ", ΕΠΙΔΗΜΙΟΤΙΚΗΣ ΟΔΟΥ ΠΙΣΔΑ-ΚΑΒΟΥΣΙΑ ΔΗΜΟΣ ΚΙΣΣΑΜΟΥ.
- ΣΥΜΦΩΝΑ ΜΕ ΤΙΣ ΤΕΧΝΟΥΣ ΕΞ ΠΟΛΥΚΑΘΑΡΩΣ ΜΑΥΡΕΣ
- ΤΟ ΟΙΚΟΤΕΛΟ ΕΙΝΑΙ ΑΡΤΙΟ ΚΑΙ ΟΙΚΟΝΟΜΙΚΟ ΚΑΙ ΠΡΑΚΤΙΚΟ
- ΑΠΟ ΤΗΝ ΕΡΕΥΡΑ ΕΠΙΣΤΗΜΟΝΟΝ ΟΤΙ ΑΝ ΑΠΟΤΕΛΕΙ ΔΙΑΜΗΡΙΣΤΗΡΗ.
- ΤΑ ΟΡΙΑ ΚΑΙ ΟΙ ΟΜΟΡΟΙ ΥΠΟΔΕΙΧΝΕΤΑΙ ΑΠΟ ΤΟΝ ΙΔΙΟΚΤΗΤΗ.
- ΤΟ ΟΙΚΟΤΕΛΟ Ι ΑΠΑΝΑΜΕΤΕΤΑΙ ΑΠΟ ΕΠΙΡΣΗ ΝΕ ΧΟΛΙ ΓΙΑ ΜΗΝ ΚΑΤΟΙΚΙΑ
- Η ΑΠΟΤΥΠΩΣΗ ΤΟΥ ΠΑΡΟΝΤΟΣ ΟΙΚΟΤΕΛΟΥ ΑΠΟ ΤΗ ΣΑΜΑΣΣΑ ΕΙΝΑΙ 1230.00 ΜΕΤΡΑ.
- ΤΟ ΠΑΡΟΝ ΟΙΚΟΤΕΛΟ ΔΕΝ ΥΠΟΚΕΙΤΑΙ ΣΤΙΣ ΔΑΠΑΝΕΣ ΤΟΥ Ν.1537/1983 ΚΑΙ ΔΕΝ ΟΦΕΙΛΕΙ ΕΙΣΡΩΜΗ ΣΕ ΤΙΜΗ ΕΡΓΩΝ.

ΧΑΝΙΑ, ΦΕΒΡΟΥΑΡΙΟΣ 2016
 Ο ΜΗΧΑΝΙΚΟΣ