

Πίνακας Συντεταγμένων Κορυφών Έκτασης Επέμβασης

α/α	X	Y	α/α	X	Y
A1	255955.23	4362186.96	A46	255454.26	4361948.12
A2	255954.26	4362186.73	A47	255454.36	4361947.12
A3	255956.25	4362176.47	A48	255472.05	4361948.85
A4	255909.93	4362164.48	A49	255486.52	4361955.30
A5	255890.75	4362163.90	A50	255494.62	4361964.87
A6	255852.12	4362164.91	A51	255492.33	4361970.86
A7	255788.56	4362159.00	A52	255483.19	4361976.73
A8	255703.69	4362149.78	A53	255477.60	4361977.27
A9	255689.55	4362150.59	A54	255469.35	4361975.88
A10	255652.68	4362163.88	A55	255458.69	4361979.25
A11	255631.00	4362168.63	A56	255448.94	4361984.99
A12	255608.54	4362167.13	A57	255435.70	4361997.81
A13	255591.39	4362160.51	A58	255425.56	4362010.72
A14	255577.14	4362148.56	A59	255420.30	4362020.54
A15	255562.55	4362143.89	A60	255418.99	4362031.63
A16	255536.35	4362144.08	A61	255425.62	4362039.35
A17	255513.07	4362148.94	A62	255435.66	4362041.10
A18	255483.28	4362157.13	A63	255457.85	4362040.86
A19	255470.16	4362157.78	A64	255494.98	4362046.80
A20	255460.97	4362154.26	A65	255509.84	4362051.53
A21	255446.39	4362128.62	A66	255512.68	4362056.85
A22	255445.68	4362113.92	A67	255509.79	4362061.84
A23	255451.35	4362102.77	A68	255482.85	4362071.52
A24	255469.88	4362082.00	A69	255470.59	4362082.70
A25	255482.33	4362070.85	A70	255452.18	4362103.34
A26	255509.11	4362061.02	A71	255446.69	4362114.13
A27	255511.53	4362056.83	A72	255447.38	4362128.34
A28	255509.15	4362052.36	A73	255461.66	4362153.45
A29	255494.75	4362047.77	A74	255470.32	4362156.77
A30	255457.77	4362041.86	A75	255483.12	4362156.13
A31	255435.58	4362042.10	A76	255512.83	4362147.97
A32	255425.09	4362040.27	A77	255536.25	4362143.08
A33	255417.95	4362031.95	A78	255562.71	4362142.89
A34	255419.33	4362020.24	A79	255577.63	4362147.67
A35	255424.72	4362010.17	A80	255591.90	4362159.64
A36	255434.96	4361997.14	A81	255608.76	4362166.15
A37	255448.33	4361984.19	A82	255620.93	4362167.63
A38	255458.28	4361978.34	A83	255652.41	4362162.91
A39	255469.28	4361974.86	A84	255689.35	4362149.60
A40	255477.64	4361976.27	A85	255703.72	4362148.77
A41	255482.85	4361975.76	A86	255788.66	4362158.00
A42	255491.51	4361970.20	A87	255825.15	4362163.91
A43	255493.48	4361965.07	A88	255890.75	4362162.90
A44	255485.90	4361956.12	A89	255910.09	4362163.48
A45	255471.79	4361949.83	A90	255957.45	4362177.79

Σύστημα Συντεταγμένων Ε.Γ.Σ.Α. '87

ΥΠΟΜΗΜΑ

— έκταση επέμβασης

A2 — κορυφή έκτασης επέμβασης

- ΠΑΡΑΤΗΡΗΣΕΙΣ**
- Η εμβοδομέτρηση έγινε με την μέθοδο Gauss
 - Σύστημα Συντεταγμένων : Ελληνικό Γεωδαιτικό Σύστημα Αναφοράς 1987 (Ε.Γ.Σ.Α. '87)
 - Η εξάρτηση από το Ε.Γ.Σ.Α. '87 πραγματοποιήθηκε κάνοντας χρήση του δικτύου HEPOS
 - Για τις μετρήσεις χρησιμοποιήθηκε δορυφορικός δέκτης TRIBLE R8 με Serial Number 4829155617
- ΕΜΒΑΔΟΣΜΕΤΡΗΣΗ**
Εμβαδόν Έκτασης Επέμβασης (A1,A2,A3.....A44,A45,A46.....A89,A90,A1) = 910 τ.μ.

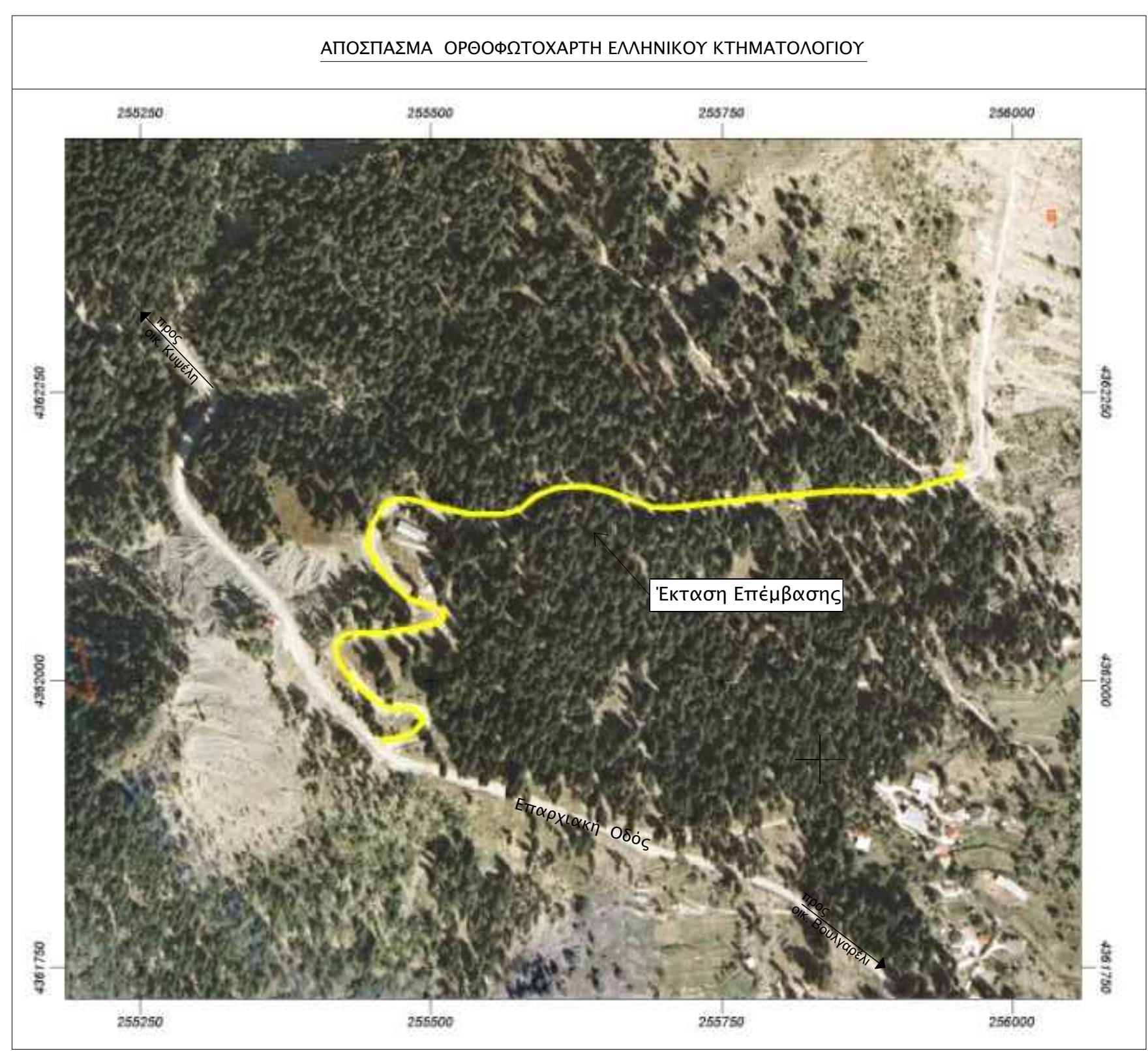

ΤΕΧΝΙΚΗ ΕΤΑΙΡΕΙΑ ΜΕΛΕΤΩΝ
ΤΟΠΟΜΗΧΑΝΙΚΗ
Ι. ΧΑΝΗΣ - Χ. ΑΠΟΣΤΟΛΟΣ & ΣΥΝ/ΤΕΣ Ε.Ε.
ΜΠΟΥΚΟΥΒΑΛΑ 15 - 114 75, ΑΘΗΝΑ
ΤΗΛ: 210-6447830, 210-6427578 - FAX: 210-6470550
email: info@topomichaniki.gr

ΕΡΓΟΔΟΤΗΣ
RURAL CONNECT ΕΠΙΧΕΙΡΗΣΙΑ ΕΚΤΑΣΗΣ
ΑΝΩΤΕΡΗ ΕΤΑΙΡΕΙΑ ΕΣΟΔΩΝ ΕΣΟΦΟΥ
19 ΔΗΜ. ΠΑΡΑΚΛΑΣ - ΠΑΡΚΟΣΤΟΛΟΥ
190 02 ΠΑΡΑΚΛΑΣ ΑΤΤΙΚΗΣ, ΤΗΛ: 210 8678623

ΑΝΑΔΟΧΟΣ ΕΡΓΟΥ
ΕΠΙΧΕΙΡΗΣΗ ΚΑΤΑΣΚΕΥΕΣ Α.Ε.
19 ΔΗΜ. ΠΑΡΑΚΛΑΣ - ΠΑΡΚΟΣΤΟΛΟΥ
190 02 ΠΑΡΑΚΛΑΣ ΑΤΤΙΚΗΣ, ΤΗΛ: 210 8678623

INTRAKAT

ΕΡΓΟ
ΥΠΟΓΕΙΟ ΔΙΚΤΥΟ ΟΠΤΙΚΩΝ ΙΝΩΝ

ΘΕΣΗ
Πληθών Οικισμού "Βουργαρέλι", Τ.Κ. Βουργαρέλιου
Δήμος Κεντρικών Τζουμέρκων, Δ.Ε. Αθαμανίας, Π.Ε. Αρτας

ΣΤΑΔΙΟ ΜΕΛΕΤΗΣ
ΑΠΟΦΑΣΗ ΕΓΚΡΙΣΗΣ ΕΠΕΜΒΑΣΗΣ

ΘΕΜΑ ΣΧΕΔΙΩΝ	ΑΡΙΘΜΟΣ ΣΧΕΔΙΟΥ	1
ΤΟΠΟΓΡΑΦΙΚΟ ΔΙΑΓΡΑΜΜΑ	ΚΑΙΜΑΚΑ	1 : 500

ΧΡΟΝΟΣ ΜΕΛΕΤΗΣ : 1 ΟΥΛΑΙΟΣ 2018

ΥΠΟΓΡΑΦΗ	ΣΦΡΑΓΙΔΑ
ΧΑΡΙΑΛΟΣ ΑΝΑΓ. ΑΠΟΣΤΟΛΟΣ ΔΙΠΛ. ΑΡΧΙΤΕΚΤΟΝΟΣ ΤΩΝ ΤΕΧΝΩΝ ΜΗΧΑΝΙΚΟΣ ΕΠΙΣΤΗΜΟΝ ΜΕΤΕΩΡΩΝ ΚΑΥΤΕΛΕΣΤΗΣ ΜΕΛΟΣ Τ.Ε.Ε. ΑΡΧΙΤΕΚΤΟΝΩΝ Τ.Ε.Ε. ΑΘΗΝΑΣ 114 75 ΤΗΛ: 210 4447830 - FAX: 210 6427578 ΑΦΜ: 243859312 - ΔΟΥ: 17 ΑΘΗΝΑ	Τ.Ο.Π.Μ.Χ. Ι.ΧΑΝΗΣ ΕΠΙΧΕΙΡΗΣΙΑΚΟΣ ΔΙΡΕΚΤΟΡΗΣ ΤΕΧΝΙΚΗ ΕΤΑΙΡΕΙΑ ΜΕΛΕΤΩΝ ΜΠΟΥΚΟΥΒΑΛΑ 15 - 114 75 ΤΗΛ: 210 6447830 - FAX: 210 6427578 ΑΦΜ: 243859312 - ΔΟΥ: 17 ΑΘΗΝΑ