

ΑΠΟΤΙΣΜΑ ΧΑΡΤΗ ΣΤΙΓΜΕ
ΚΛΙΜΑΚΑ 1:50000

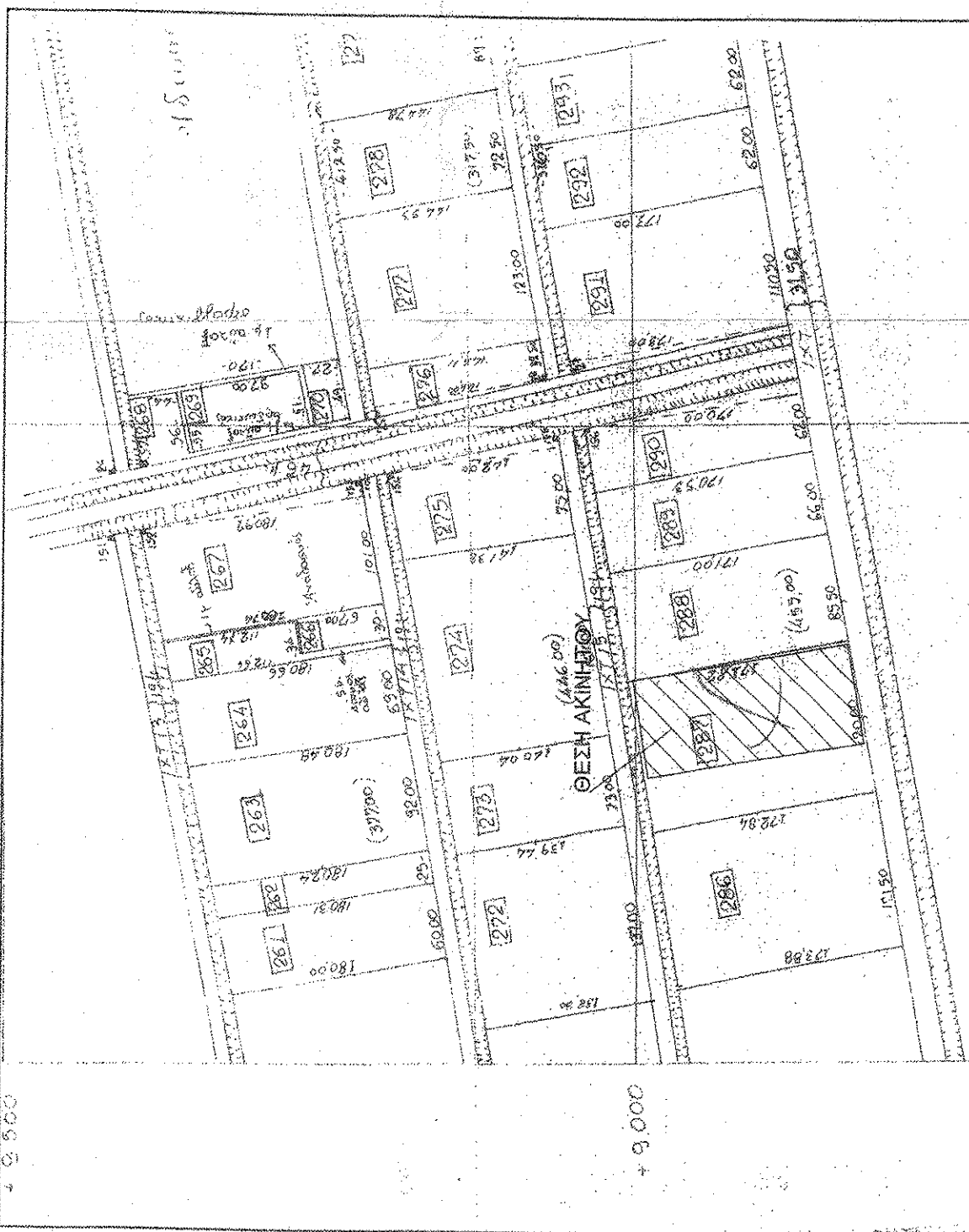

ΑΝΘΗΛΗ
ΑΝΑΔΑΣΜΟΣ

ΔΙΑΓΡΑΜΜΑ ΜΕΤΑΒΟΛΩΝ
ΑΡΙΘΜΟΣ ΤΗΜΑ ΑΝΘΗΛΗΣ - ΘΟΥΡΑΣ
ΟΡΙΣΤΙΚΗ ΔΙΑΝΟΜΗ ΕΤΟΥΣ 1973

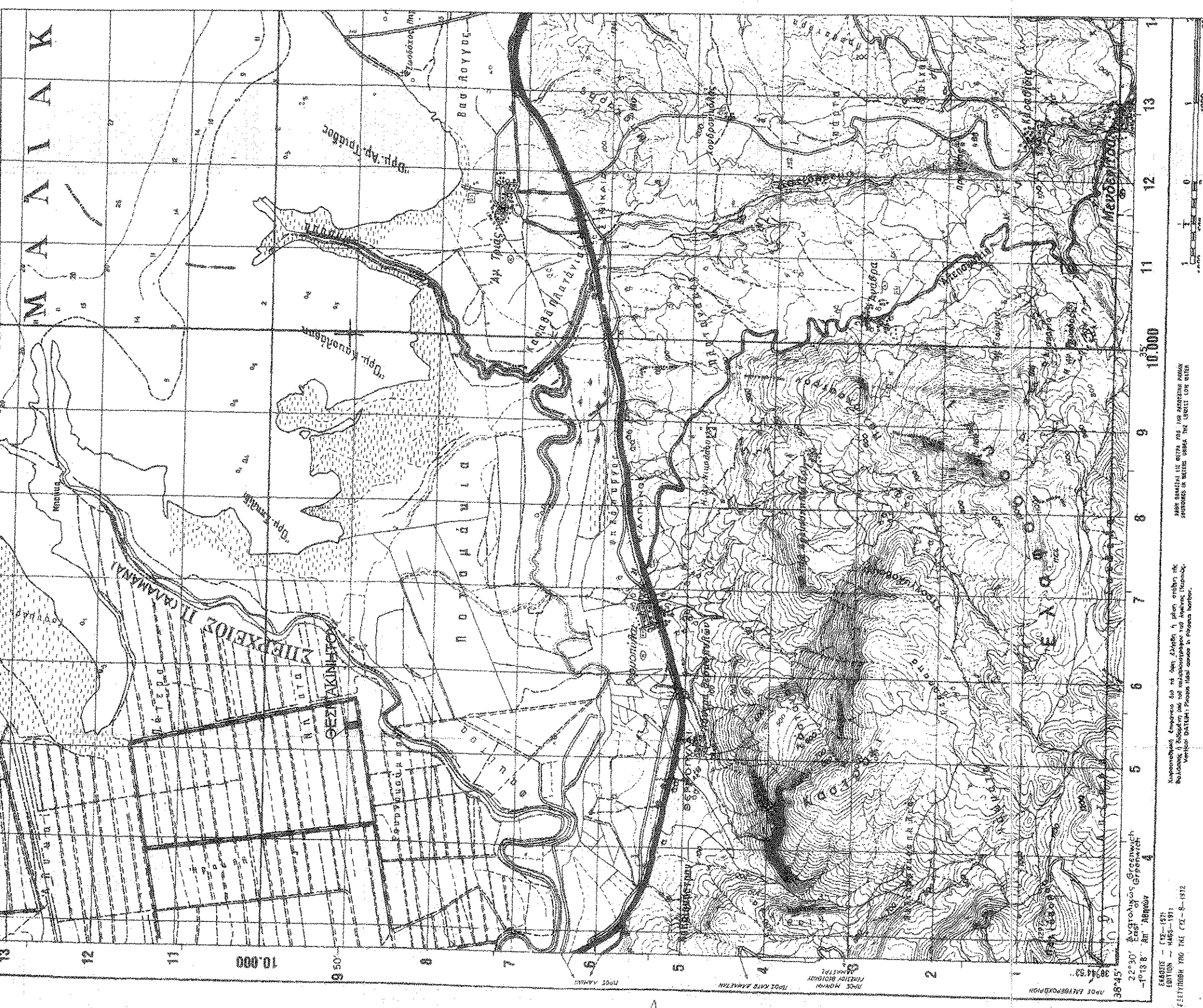
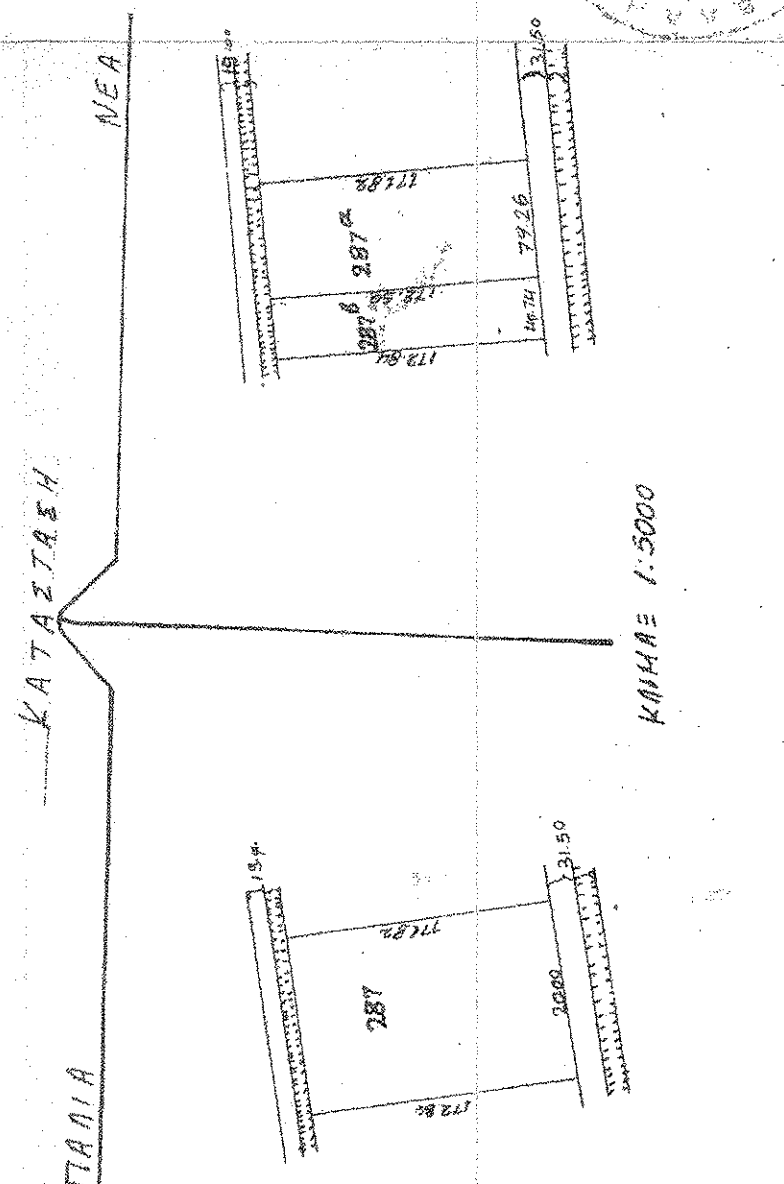

Α/Α	X	Y
A	372113.55	4288600.20
B	372108.17	4288671.90
Γ	372216.89	4288702.33
Δ	372138.87	4288659.95



ΥΠΟΜΗΝΙΑ
ΕΙ(Α-Β-Γ-Δ-Α)-19518.70:μ.

ΔΗΛΩΣΗ Ν. 651 / 77

Ο κτήσιος υπογεγραμμένος Πολύμερος Δημήτριος Α.Μ. βεβαίω ότι το ανωτέρω με στοιχεία (Α-Β-Γ-Δ-Α) έκτασης 13518.70μ., αποτελεί το γρ. αριθμ. 287α τμήγιο της Διανομής Ανώτερης Φθιώτιδας, βρίσκεται στην Κοιν. Πισφ. της Τοπικής Κοινότητας Ανώτης της Δημ. Ενот. Λαμίων του Δήμου Λαμίων και είναι έργο και οικοδομήσιμο.

Ο Διπλ. Μηχανικός

ΔΗΜΗΤΡΙΟΣ Ι. ΠΟΛΥΜΕΡΟΣ
ΔΙΠΛ. ΠΟΛΙΤΙΚΟΣ ΜΗΧΑΝΙΚΟΣ ΑΠΘ
ΣΥΛΛ. ΜΕΛ. ΕΤΕΚΕ 1977
ΠΛΑΝ. ΜΕΛ. ΑΡΧ. Γ. ΠΑΡΟΥΣ. 4973
ΛΕΩΣ. Τ.Ε.Ε. - ΔΟΥ. ΛΑΜΙΑΣ

** Το έργο υπάγεται ο ιδιοκτήτης **

ΤΕΧΝΙΚΟ ΓΡΑΦΕΙΟ ΜΕΛΕΤΩΝ
ΠΟΛΥΜΕΡΟΣ ΔΗΜΗΤΡΙΟΣ
ΔΙΠΛΩΜΑΤΟΥΧΟΣ ΑΡΧΙΤΕΚΤΩΝ ΜΗΧΑΝΙΚΟΣ
ΛΕΩΣΦΕΝΟΥΣ 2 (ΕΜΠΟΡΙΚΟ ΚΕΝΤΡΟ), ΛΑΜΙΑ ΤΗΛ 22310 51 610

ΤΟΠΟΓΡΑΦΙΚΟ ΔΙΑΓΡΑΜΜΑ

ΙΔΙΟΚΤΗΣΙΑ

ΘΕΣΗ

ΟΔΟΣ ΑΓΡΟΤΙΚΗ
ΤΜΗΜΑ ΤΟΥ ΠΤΑΡΩΜ. 287 & ΑΓΡΟΤΕΜΑΧΙΟ ΤΗΣ ΔΙΑΝΟΜΗΣ ΑΝΘΗΛΗΣ
ΚΤΗΜ. ΠΕΡΙΦ. ΤΟΠ. ΕΝΟΤ. ΑΝΘΗΛΗΣ
Δ. Ε. ΛΑΜΙΩΝ - Δ. ΛΑΜΙΩΝ
Ν. ΦΘΙΩΤΙΔΑΣ

ΚΛΙΜΑΚΑ 1:1000

ΛΑΜΙΑ ΙΑΝΟΥΑΡΙΟΣ 2014
— Ο ΜΗΧΑΝΙΚΟΣ —

ΚΩΝΣΤΑΝΤΙΝΟΣ ΣΥΓΑ ΛΕΑΗΣ
ΔΙΠΛΩΜ. ΠΟΛΙΤΙΚΟΣ ΜΗΧΑΝΙΚΟΣ ΑΠΘ
Μ.Σ. ΑΡΧΙΤΕΚΤΟΝΙΚΟ ΤΕΧΝΙΚΟΝ ΕΡΓΟΝ
ΜΕΛΟΣ Τ.Ε.Ε. - ΔΟΥ. ΛΑΜΙΑΣ
ΚΑΛΑΜΑ 2 - ΛΑΜΙΑ ΤΗΛ. 2231 500 800
ΑΔΜ. 117675686 - ΔΟΥ. ΛΑΜΙΑΣ

ΔΗΜΗΤΡΙΟΣ Ι. ΠΟΛΥΜΕΡΟΣ
ΣΥΛΛ. ΜΕΛ. ΕΤΕΚΕ 1977
ΠΛΑΝ. ΜΕΛ. ΑΡΧ. Γ. ΠΑΡΟΥΣ. 4973
ΛΕΩΣ. Τ.Ε.Ε. - ΔΟΥ. ΛΑΜΙΑΣ