

ΑΠΟΣΠΑΣΜΑ ΔΙΑΝΟΜΗΣ ΑΓΙΟΥ ΓΕΩΡΓΙΟΥ

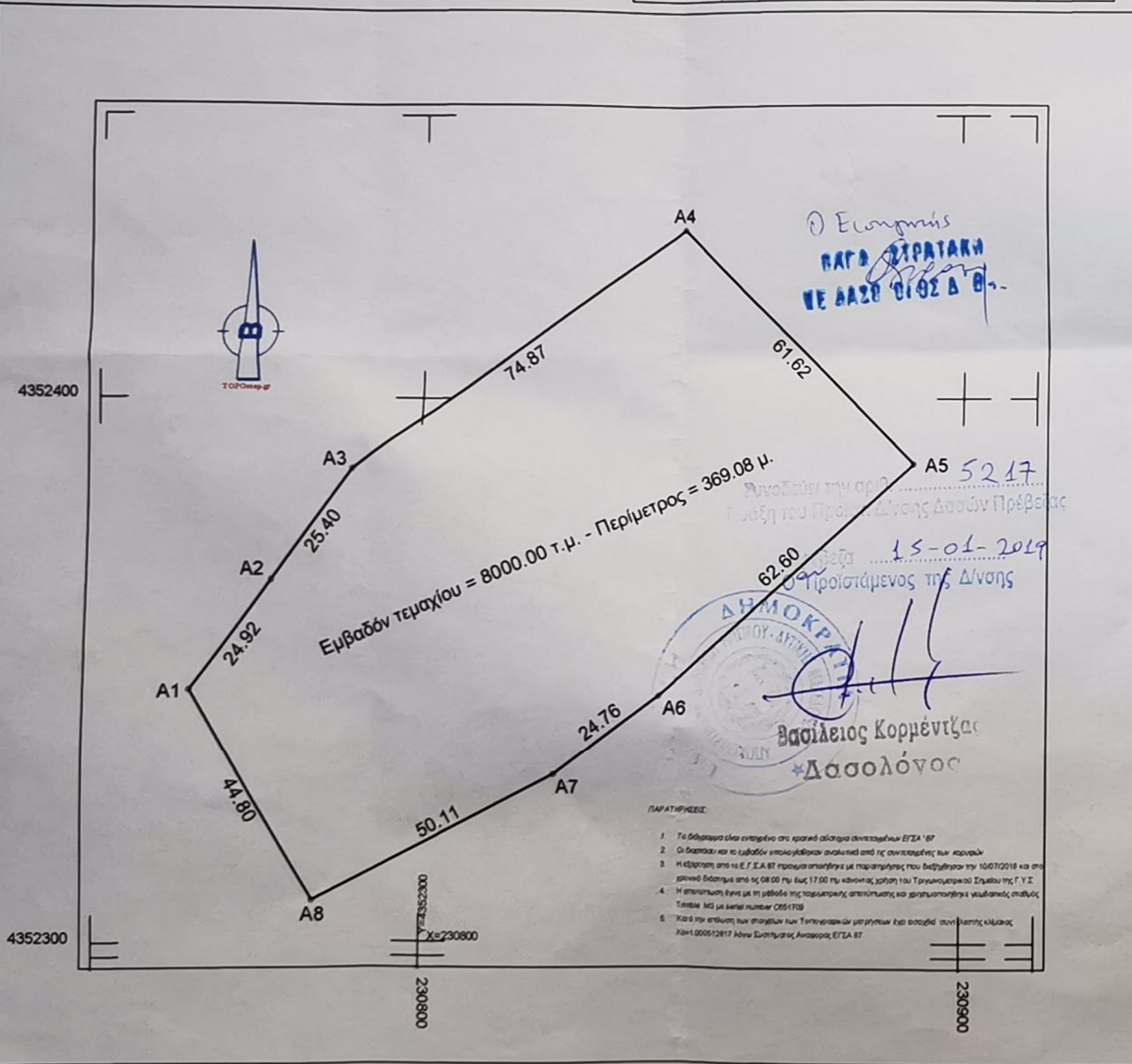

Πίνακας Συντεταγμένων των κορυφών του Α1,Α2,Α3.....
Εμβαδόν τετραγώνου = 8000.00 τ.μ. - Περίμετρος = 369.08 μ.

a/a	X	Y	Αποστάσεις
A1	230757.85	4352346.28	---
A2	230772.54	4352366.41	A1 - A2: 24.92
A3	230787.59	4352386.87	A2 - A3: 25.40
A4	230847.59	4352431.66	A3 - A4: 74.87
A5	230890.89	4352387.82	A4 - A5: 61.62
A6	230844.77	4352345.50	A5 - A6: 62.60
A7	230824.96	4352330.64	A6 - A7: 24.76
A8	230780.46	4352307.61	A7 - A8: 50.11
A1	230757.85	4352346.28	A8 - A1: 44.80



ΔΗΛΩΣΗ ΜΗΧΑΝΙΚΟΥ

Δηλώνω σύμφωνα με το νόμο για το γεωτεμάχιο με στοιχεία "Α1-Α2-Α3-Α4-Α5-Α6-Α7-Α8-Α1" και εμβαδόν 8000,00 τμ, που ευρίσκεται στη Θέση Δεμένο της Τ.Κ. Αγίου Γεωργίου του Δήμου Ζηρού και είναι εκτός σχεδίου, εκτός οικισμού.

- A. Αποτελεί τμήμα του Κληροτεμαχίου με αριθμό Α597 της Διανομής έτους 1976 του Αγίου Γεωργίου.
- B. Είναι άρτιο και οικοδομήσιμο κατά κανόνα σύμφωνα με τις ισχύουσες πολεοδομικές διατάξεις.
- Γ. Εντός των όμορων γεωτεμαχίων δεν υφίστανται διατηρητέα κτίσματα. Είναι Αδόμητο.
- Δ. Εντός αυτού δε διέρχονται εναέριες γραμμές μεταφοράς υψηλής τάσης της ΔΕΗ ή αγωγός φυσικού αερίου.

ΒΑΣΙΛΕΙΟΣ Ι. ΔΗΜΗΤΡΙΟΥ
MSc ΤΟΠΟΓΡΑΦΟΣ ΜΗΧΑΝΙΚΟΣ Τ.Ε.
ΜΠΙΖΑΝΙΟΥ 174 - ΦΙΛΙΠΠΙΑΔΑ
ΑΡ. ΤΕΕ: 1572 - ΑΠΕΙΡΕΤΕΜ: 37429
Α.Φ.Μ.: 112505310 - ΔΟΥ: ΦΙΛΙΠΠΙΑΔΑΣ
ΤΗΛ: 2683023408

ΤΟ ΓΗΠΕΔΟ ΒΡΙΣΚΕΤΑΙ ΕΚΤΟΣ ΣΧΕΔΙΟΥ & ΕΚΤΟΣ ΟΡΙΩΝ ΟΙΚΙΣΜΟΥ
ΣΥΜΦΩΝΑ ΜΕ ΤΟ Π. Δ. ΤΗΣ 24/31-03-1985 (ΦΕΚ 270 Δ')

ΟΡΟΙ ΔΟΜΗΣΗΣ

ΑΡΘ.2 ΓΕΩΡΓΟΚΤΗΝΟΤΡΟΦΙΚΕΣ ΕΓΚΑΤΑΣΤΑΣΕΙΣ

	ΚΑΝΟΝΑΣ	ΠΑΡΕΚΛΙΣΗ ΑΡΘ 2
ΚΑΛΥΨΗ	10 %	30 %
ΔΟΜΗΣΗ	0,20	0,90
ΥΠΕΡΓΕΙΟΣ ΟΓΚΟΣ	1,00	3,30
ΑΠΟΣΤΑΣΕΙΣ ΟΡΙΩΝ	15,00 Μ	5,00 ΚΑΙ > Η max
	ΕΝΙΑΙΟ ΚΤΙΣΜΑ	ΔΙΑΣΠΑΣΗ ΟΓΚΟΥ

ΑΠΟΣΠΑΣΜΑ ΧΑΡΤΗ Γ.Υ.Σ 1:50000

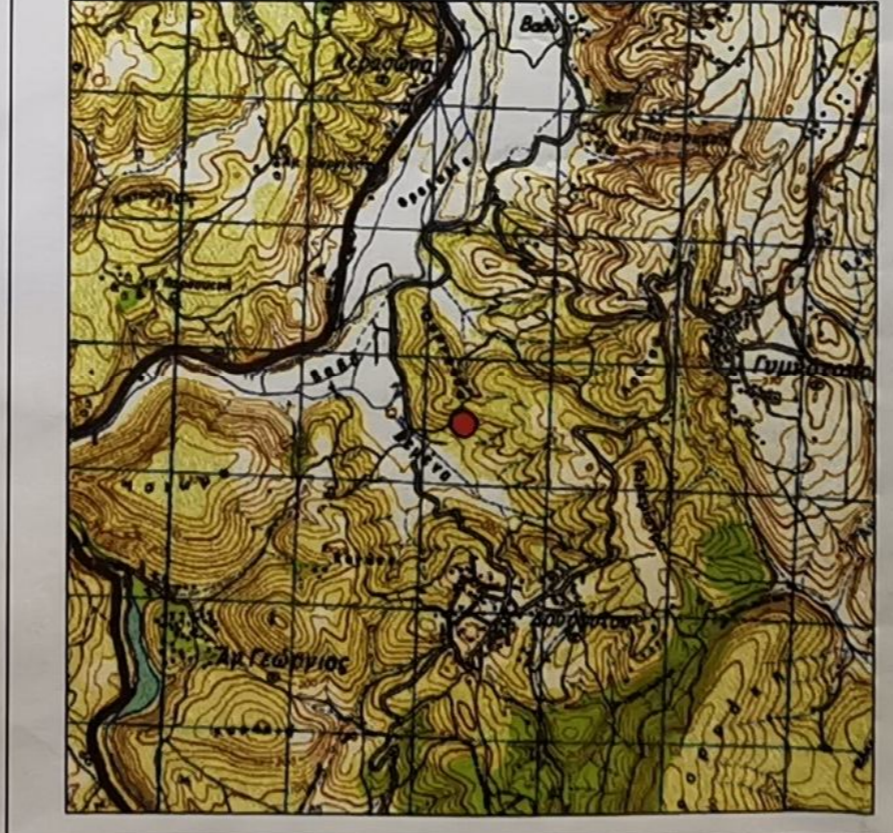

ΤΕΧΝΙΚΟ ΓΡΑΦΕΙΟ
ΤΟΠΟΓΡΑΦΙΚΕΣ ΜΕΛΕΤΕΣ & ΕΦΑΡΜΟΓΕΣ
ΔΗΜΗΤΡΙΟΥ Ι. ΒΑΣΙΛΕΙΟΣ
ΠΤΥΧΙΟΥΧΟΣ ΤΟΠΟΓΡΑΦΟΣ ΜΗΧΑΝΙΚΟΣ Τ.Ε

ΦΙΛΙΠΠΙΑΔΑ- ΠΡΕΒΕΖΗΣ - ΤΗΛ ΓΡΑΦΕΙΟΥ : (26830)-23408/ΚΙΝ. 6976-112151

ΕΡΓΟΔΟΤΗΣ	ΤΟΛΗΣ ΘΕΟΔΩΡΟΣ	
ΕΡΓΟ	ΑΠΟΤΥΠΩΣΗ ΔΗΜΟΤΙΚΗΣ ΕΚΤΑΣΗΣ	
ΘΕΣΗ ΕΡΓΟΥ	"Θέση Δεμένο" Τ.Δ. ΑΓΙΟΥ ΓΕΩΡΓΙΟΥ ΔΗΜΟΥ ΖΗΡΟΥ	
ΜΕΛΕΤΗΤΗΣ	ΒΑΣΙΛΕΙΟΣ ΙΩΑΝ. ΔΗΜΗΤΡΙΟΥ ΠΤΥΧΙΟΥΧΟΣ ΤΟΠΟΓΡΑΦΟΣ ΜΗΧΑΝΙΚΟΣ Τ.Ε	

ΘΕΜΑ ΣΧΕΔΙΟΥ	ΑΡ. ΣΧΕΔΙΟΥ
	ΤΟΠΟΓΡΑΦΙΚΟ ΔΙΑΓΡΑΜΜΑ A-72

ΚΛΙΜΑΚΑ	1 : 1000
ΗΜΕΡΟΜΗΝΙΑ	ΙΟΥΝΙΟΣ 2018

ΥΠΟΓΡΑΦΗ

ΒΑΣΙΛΕΙΟΣ Ι. ΔΗΜΗΤΡΙΟΥ
MSc ΤΟΠΟΓΡΑΦΟΣ ΜΗΧΑΝΙΚΟΣ Τ.Ε.
ΜΠΙΖΑΝΙΟΥ 174 - ΦΙΛΙΠΠΙΑΔΑ
ΑΡ. ΤΕΕ: 1572 - ΑΠΕΙΡΕΤΕΜ: 37429
Α.Φ.Μ.: 112505310 - ΔΟΥ: ΦΙΛΙΠΠΙΑΔΑΣ
ΤΗΛ: 2683023408 - ΚΙΝ: 6976112151