

ΑΠΟΣΠΑΣΜΑ ΧΑΡΤΗ Γ.Υ.Σ. ΚΛΙΜΑΚΑ 1:5000

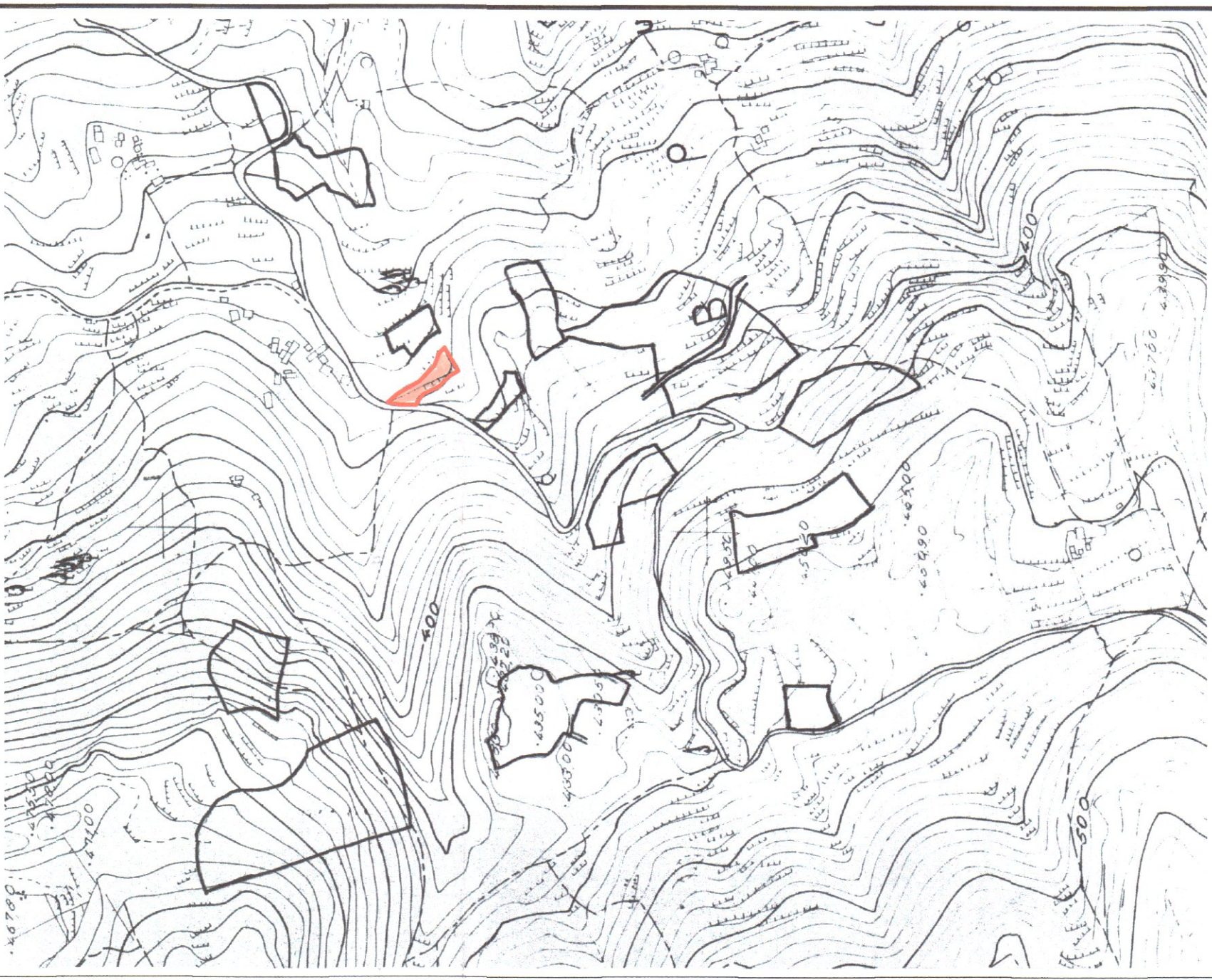

ΤΟΠΟΓΡΑΦΙΚΟ ΔΙΑΓΡΑΜΜΑ

(Εξαρτημένο από το κρατικό σύστημα συντεταγμένων στο ΕΓΣΑ '87)

ΙΔΙΟΚΤΗΣΙΑΣ : ΜΗΝΑ ΚΑΜΠΙΩΤΗ ΤΟΥ ΓΕΩΡΓΙΟΥ

ΘΕΣΗ : "ΠΛΑΝ ΠΑΛΙΟΣΤΑΦΙΔΑ"
 ΔΗΜΟΤΙΚΗ ΕΝΟΤΗΤΑ : ΕΛΑΤΙΩΝ ΔΗΜΟΣ ΖΑΚΥΝΘΟΥ

ΚΛΙΜΑΚΑ 1:200
 ΖΑΚΥΝΘΟΣ Απρίλιος 2016

Ο ΜΗΧΑΝΙΚΟΣ
ΧΡΗΣΤΟΣ ΗΛ. ΓΕΩΡΓΙΑΣ
 ΤΟΠΟΓΡΑΦΟΣ/ΜΗΧΑΝΙΚΟΣ Τ.Ε.
 ΠΤΥΧΙΟΥΧΟΣ Τ.Ε.Ι. ΑΘΗΝΑΣ
 ΜΕΛΟΣ Ε.Ε.Τ.Ε.Μ. ΑΡΧΙΤΕΚΤΟΝΟΥ Δ. 42782
 ΦΙΛΙΤΑ 62 ΖΑΚΥΝΘΟΣ ΤΗΛ. 2685045976
 ΑΦΜ 042280515 - ΔΟΥ ΖΑΚΥΝΘΟΥ

Απόσταση από τη θάλασσα, 2390 μ
 συνοδεύει την αριθμ. 3271
 Πράξη Χαρακτηρισμού,
 Θ.Ε.Ρ.Η.Θ.Η.Κ.Ε.
 Ο Ε.Ο.Ρ.Η.Θ.Η.Κ.Ε.
 ΖΑΚΥΝΘΟΣ Σ. / 12.7.2018



ΕΜΒΛΩΝ (στο Ε.Γ.Σ.Α. '87)

A/A	X	Y
A	208579,991	4198423,136
B	208578,989	4198438,219
Γ	208579,421	4198444,518
Δ	208581,617	4198448,756
Ε	208586,792	4198442,934
Ζ	208590,442	4198438,955
Η	208594,827	4198432,321
Θ	208595,543	4198429,399
Ι	208596,285	4198427,003
Κ	208597,183	4198424,105
Λ	208598,955	4198421,672
Μ	208599,021	4198419,980
Ν	208600,286	4198417,691
Ξ	208603,119	4198413,688
Ο	208606,893	4198407,755
Π	208617,068	4198401,062
Ρ	208622,831	4198399,191
Σ	208626,242	4198392,541
Τ	208631,922	4198386,659
Υ	208621,024	4198380,637
Φ	208611,661	4198372,964
Χ	208608,480	4198368,352
Ψ	208603,231	4198363,509
Ω	208598,591	4198400,182
Α1	208592,484	4198404,115
Β1	208590,352	4198411,330
Γ1	208587,773	4198415,542
Δ1	208584,346	4198423,136
Α	208579,991	4198423,136

ΕΜΒΛΩΝ = 1211,16 μ²

ΔΗΛΩΣΗ ΜΗΧΑΝΙΚΟΥ (Ν.Δ. 651/77)

Δηλώνω υπεύθυνα η ιδιοκτήτρια με τα στοιχεία (Α-Β-Γ.....Ψ-Ω-Α1-Β1-Γ1-Δ1-Α) του Μηνά Καμπιώτη του Γεωργίου με εμβαδόν 1211,16 μ² που βρίσκεται στη θέση "Πλάν Παλιостаφίδα" της τοπικής κοινότητας Βολιμών, δημοτικής ενότητας Ελατιών του δήμου του δήμου Ζακύνθου εκτός σχεδίου και εκτός των ορίων του οικισμού, δεν είναι άρτια ούτε οικοδομήσιμη.

Η ανωτέρω ιδιοκτήτρια δεν εμπίπτει στις διατάξεις του Ν. 1337/83.

Ο ΜΗΧΑΝΙΚΟΣ
 ΠΑΡΑΤΗΡΗΣΗ
 Τα όρια εδείχθησαν από τον ιδιοκτήτη.
 Ο ΙΔΙΟΚΤΗΤΗΣ

ΧΡΗΣΤΟΣ ΗΛ. ΓΕΩΡΓΙΑΣ
 ΤΟΠΟΓΡΑΦΟΣ/ΜΗΧΑΝΙΚΟΣ Τ.Ε.
 ΠΤΥΧΙΟΥΧΟΣ Τ.Ε.Ι. ΑΘΗΝΑΣ
 ΜΕΛΟΣ Ε.Ε.Τ.Ε.Μ. ΑΡΧΙΤΕΚΤΟΝΟΥ Δ. 42782
 ΦΙΛΙΤΑ 62 ΖΑΚΥΝΘΟΣ ΤΗΛ. 2685045976
 ΑΦΜ 042280515 - ΔΟΥ ΖΑΚΥΝΘΟΥ

ΤΡΙΓΩΝΟΜΕΤΡΙΚΗ ΕΞΑΡΤΗΣΗ : Ανοικτή όδωση
 Τριγωνομετρικά σημεία που χρησιμοποιήθηκαν :

- 1) Γ.Υ.Σ. 38 ΒΟΛΙΜΑ (Ακρόταφος) :
 X = 209235,113 Y = 4198484,220 H = 334,204 + 1,10 ύψος βάθρου
- 2) Γ.Υ.Σ. 37 ΒΟΛΙΜΑ (Αστέρη) :
 X = 207647,195 Y = 4198034,355 H = 582,747 + 1,10 ύψος βάθρου

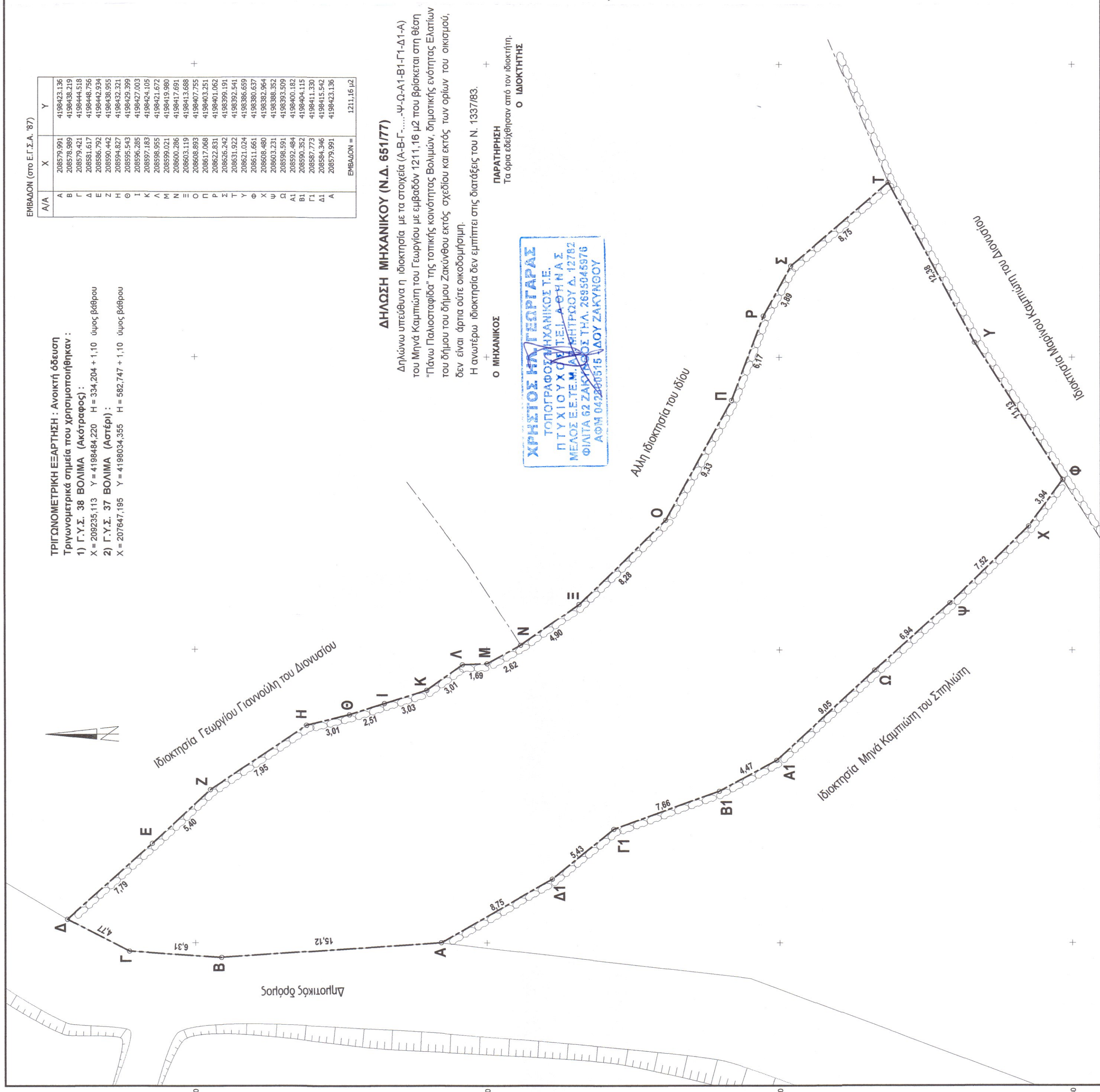

208640 208620 208600 208580 208560 208540