

ΤΡΙΓΩΝΟΜΕΤΡΙΚΗ ΕΞΑΡΤΗΣΗ : Ανοικτή οδευση
 Τριγωνομετρικά σημεία που χρησιμοποιήθηκαν :

1) Γ.Υ.Σ. 38 ΒΟΛΙΜΑ (Ακρόταφος) :
 X = 209235,113 Y = 4198484,220 H = 334,204 + 1,10 ύψος βάθρου

2) Γ.Υ.Σ. 37 ΒΟΛΙΜΑ (Αστέρη) :
 X = 207647,195 Y = 4198034,355 H = 582,747 + 1,10 ύψος βάθρου

ΕΜΒΑΔΟΝ (στο Ε.Γ.Σ.Α. '87)

A/A	X	Y
A	208275,662	4198035,731
B	208273,530	4198041,333
Γ	208271,738	4198048,945
Δ	208271,176	4198055,872
Ε	208270,846	4198064,725
Ζ	208271,800	4198083,846
Θ	208281,179	4198083,981
Ι	208309,517	4198087,909
Κ	208310,838	4198064,409
Λ	208309,948	4198045,122
Μ	208303,187	4198046,514
Ν	208293,483	4198045,386
Ξ	208286,293	4198041,705
Α	208279,832	4198038,232
Α	208275,662	4198035,731
ΕΜΒΑΔΟΝ = 1651,66 μ²		

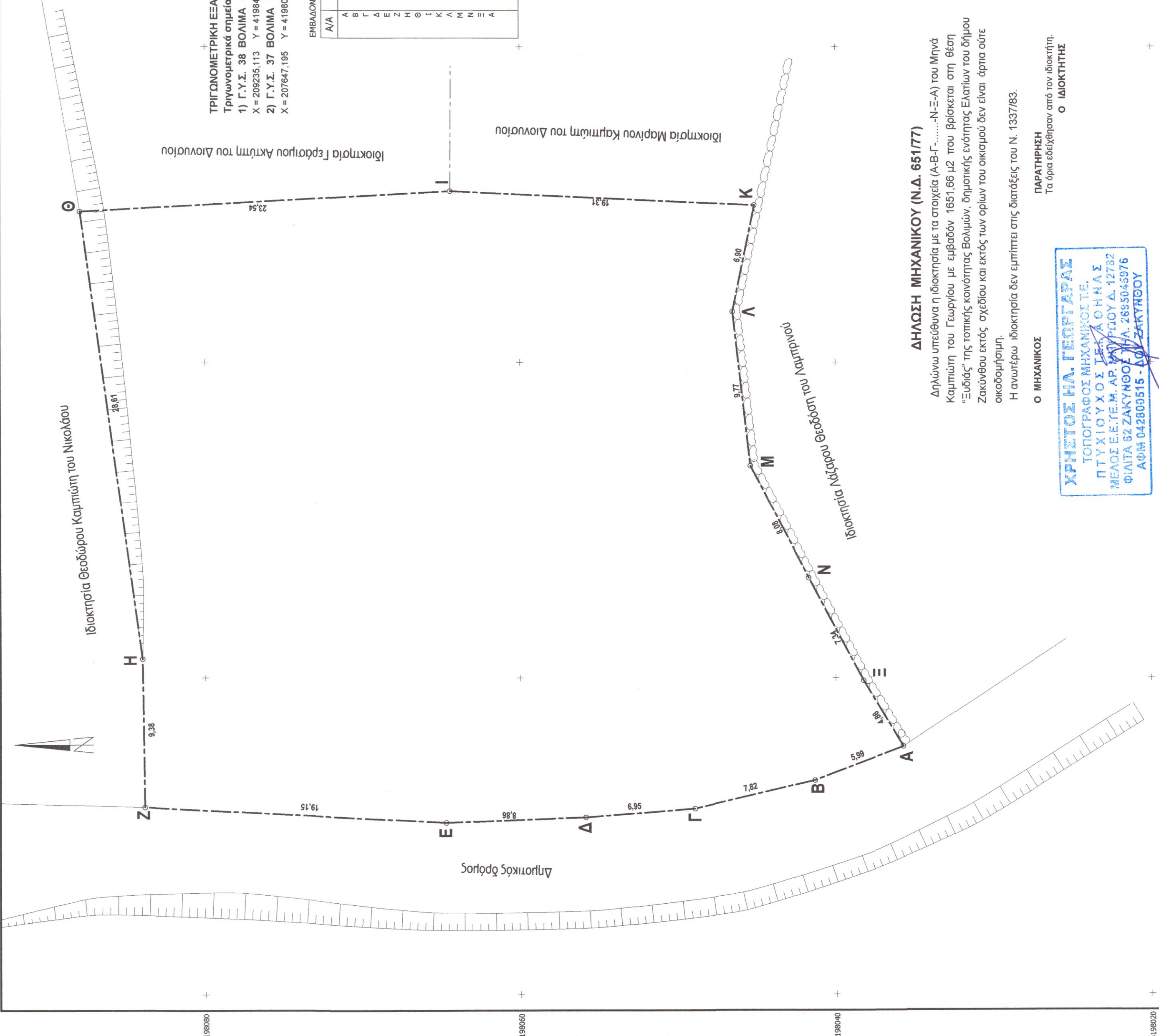

ΔΗΛΩΣΗ ΜΗΧΑΝΙΚΟΥ (Ν.Δ. 651/77)

Δηλώνω υπεύθυνα η ιδιοκτησία με τα στοιχεία (Α-Β-Γ-.....-Ν-Ξ-Α) του Μηνά Καμπιλιώτη του Γεωργίου με εμβαδόν 1651,66 μ² που βρίσκεται στη θέση "Ξυδιάς" της τοπικής κοινότητας Βολιμών, Δημοτικής ενότητας Ελατιών του Δήμου Ζακύνθου εκτός σχεδίου και εκτός των ορίων του οικισμού δεν είναι άρτια ούτε οικοδομήσιμη.

Η ανωτέρω ιδιοκτησία δεν εμπίπτει στις διατάξεις του Ν. 1337/83.

ΠΑΡΑΤΗΡΗΣΗ
 Τα όρια εδελγίθησαν από τον ιδιοκτήτη.
Ο ΙΔΙΟΚΤΗΣΗΣ

Ο ΜΗΧΑΝΙΚΟΣ

ΧΡΗΣΤΟΣ ΗΛ. ΓΕΩΡΓΙΑΡΑΣ
 ΤΟΠΟΓΡΑΦΟΣ ΜΗΧΑΝΙΚΟΣ Τ.Ε.
 Π.Τ.Υ.Χ.Ι.ΟΥ.Χ.Υ.Τ.Ε.Ι. Δ.Θ.Η.Ν.Σ.
 ΜΕΛΟΣ Ε.Ε.Τ.Ε.Μ.Α.Ρ. ΜΗΤΡΩΟΥ Δ. 12782
 ΦΙΛΙΤΑ 62 ΖΑΚΥΝΘΟΣ ΤΗΛ. 2695045976
 ΑΦΜ 042800515 - ΔΟΥ ΖΑΚΥΝΘΟΥ

ΤΟΠΟΓΡΑΦΙΚΟ ΔΙΑΓΡΑΜΜΑ
 (Εξαρτημένο από το κτηνικό σύστημα συντεταγμένων στο ΕΓΣΑ '87)

ΙΔΙΟΚΤΗΣΙΑΣ : ΜΗΝΑ ΚΑΜΠΙΛΙΩΤΗ ΤΟΥ ΓΕΩΡΓΙΟΥ

ΘΕΣΗ : "ΞΥΔΙΑΣ"

ΔΗΜΟΤΙΚΗ ΕΝΟΤΗΤΑ : ΕΛΑΤΙΩΝ

ΤΟΠΙΚΗ ΚΟΙΝΟΤΗΤΑ : ΒΟΛΙΜΩΝ

ΔΗΜΟΣ ΖΑΚΥΝΘΟΥ

ΚΛΙΜΑΚΑ 1:200
 ΖΑΚΥΝΘΟΣ Απρίλιος 2016

Απόσταση από τη θάλασσα 2690 μ
 συντεταγμένες επί του ΕΓΣΑ '87: 3281

Ο ΕΩΡΗΘΗΚΕ
 ΖΑΚΥΝΘΟΣ Σ. 12/2018

Ο ΔΑΝΤΗΣ ΔΑΣΩΝ

Ο ΜΗΧΑΝΙΚΟΣ

ΧΡΗΣΤΟΣ ΗΛ. ΓΕΩΡΓΙΑΡΑΣ
 ΤΟΠΟΓΡΑΦΟΣ ΜΗΧΑΝΙΚΟΣ Τ.Ε.
 Π.Τ.Υ.Χ.Ι.ΟΥ.Χ.Υ.Τ.Ε.Ι. Δ.Θ.Η.Ν.Σ.
 ΜΕΛΟΣ Ε.Ε.Τ.Ε.Μ.Α.Ρ. ΜΗΤΡΩΟΥ Δ. 12782
 ΦΙΛΙΤΑ 62 ΖΑΚΥΝΘΟΣ ΤΗΛ. 2695045976
 ΑΦΜ 042800515 - ΔΟΥ ΖΑΚΥΝΘΟΥ

