

740544  
 2014  
 Η ΠΡΟΣΤΑΣΙΑ ΤΗΣ ΠΕΡΙΒΑΛΛΟΝΤΙΚΗΣ ΚΑΙ ΤΗΣ ΚΟΙΝΩΝΙΚΗΣ ΚΑΙ ΟΙΚΟΝΟΜΙΚΗΣ ΑΣΦΑΛΕΙΑΣ ΤΗΣ ΠΟΛΗΣ

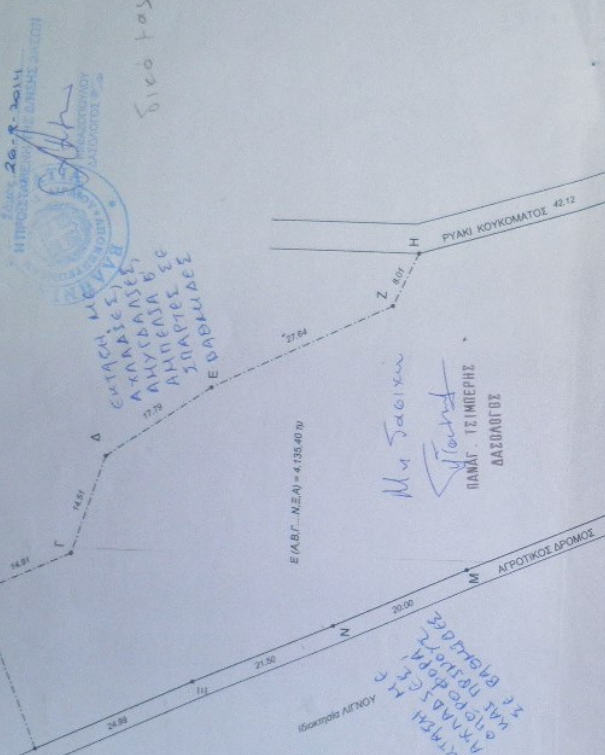

ΑΙΕΣΑΝΤΡΑ ΠΑΡΗ ΔΑΙΔΩΝΕΣ  
 ΕΚΤΑΣΗ ΗΓ. ΓΛΙΣΣΕ ΑΜΥΓΔΑΣΕΙ, ΑΧΛΑΔΕΣ ΣΕ ΒΑΘΥΤΕΣ  
 ΗΜΕΡΟΜΗΝΙΑ ΣΥΜΦΩΝΟΥ

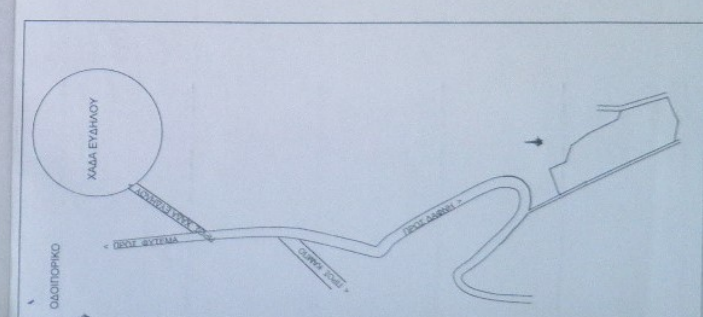

**ΤΟΠΟΓΡΑΦΙΚΟ ΔΙΑΓΡΑΜΜΑ**

Κλίμακα: 1:850  
 Επίπεδο: (Α,Β).....(Ν,Ζ,Α)  
 Ε = 4.135,40 μ

Ιδιοκτησία: ΕΕ 'ΑΔΙΑΡΕΤΟΥ ΚΑΡΝΑΒΑΣ ΓΕΩΡΓΙΟΣ' του ΣΤΑΜΑΤΟΥ 50%  
 ΚΑΡΝΑΒΑΣ ΓΕΩΡΓΙΟΣ του ΣΤΑΜΑΤΟΥ 50%

Όμιλος: 'ΚΑΛΟΓΕΡΟΓΡΗΜΜΑ' ΚΤΗΜΑΤΙΚΗ ΠΕΡΙΦΕΡΕΙΑ ΔΙΟΝΗΣ  
 Δήμος: ΚΟΡΩΑΣ Δ.Ε. ΕΥΔΗΛΟΥ

ΔΗΛΩΣΗ ΤΟΥ Ν. 65/77

1. Το παρόν ευρωπηκό βόλευμα εκδίδεται και εκδύσεται αποκλειστικά

- 1. Επειδή είναι και οικοδομήσιμο κατά κανόνα, κατόπιν έγκρισης της δημοτικής αρχής,
- 2. Το όριο με υποδομή εκ των ιδιοκτητών ή κοινωβούλιου Γεωργίου στη θέση,
- 3. Απέχει από τη βόλευμα πλέον των 800 μ.
- 4. Οριο δόμησης,

ΔΟΜΗΣΗ ΕΚΤΟΣ ΣΧΕΔΙΟΥ ΠΔ - 24/31-5-85

ΙΑΝΟΥΑΡΙΟΣ 2014

Ο ΜΗΧΑΝΙΚΟΣ  
**ΙΩΑΝΝΗΣ Χ. ΜΑΝΩΛΙΔΗΣ**  
 ΑΡΧΙΤΕΚΤΟΝΙΚΟ ΜΕΤΡΩΝ  
 ΑΥΤ. ΑΡΧΙΤΕΚΤΟΝΙΚΟ ΕΓΧΕΙΡ. ΣΧΕΔΙΑΣΜΟΥ  
 ΑΜΕ 28/2004, ΣΩ. ΤΕΧΝ. ΣΧΕΔΙΑΣΜΟΥ  
 ΤΗΛ. 210 77 42 93