

**ΤΟΠΟΓΡΑΦΙΚΟ ΔΙΑΓΡΑΜΜΑ**

ΤΗΣ ΠΕΡΙΟΧΗΣ «ΣΤΕΝΑΛΩΜΑΤΑ» ΒΟΡΕΙΟΑΝΑΤΟΛΙΚΑ ΤΟΥ ΟΙΚΙΣΜΟΥ ΑΗΔΟΝΟΧΩΡΙΟΥ ΔΗΜΟΥ ΤΥΛΙΣΙΟΥ ΕΠΑΡΧΙΑΣ ΜΑΛΕΒΥΖΙΟΥ ΝΟΜΟΥ ΗΡΑΚΛΕΙΟΥ ΚΑΙΜΑΚΑ 1:5.000 Ηράκλειο κ.φ.χ. φ=35° 15', λ=1° 15'

Οι εκτάσεις ορίζονται από ορθογώνιες αζιμουθιακές συνεταγμένες εξαρτημένες από το εθνικό τριγωνομετρικό δίκτυο και ειδικότερα από τα πολύγωνα :

(Ε' ΟΝΜΑΖΕ) έκτασης 11.800 τετραγωνικών μέτρων

Μήκη πλευρών: ΟΝ=200 μέτρα, ΝΜ=40 μέτρα, ΖΕ' =180 μέτρα, ΜΑ=20 μέτρα, ΑΖ=35 μέτρα, Ε'Ο=70 μέτρα

(Φ' ΖΑΜΩΩ' ΑΦ) έκτασης 31.200 τετραγωνικών μέτρων

Μήκη πλευρών ΩΩ' =90 μέτρα, ΑΩ' =120 μέτρα, ΦΑ=145 μέτρα, ΦΖ' =90 μέτρα, ΑΖ' =35 μέτρα, ΛΜ=20 μέτρα, ΜΩ-265 μέτρα

Σύνολο 43.000 τετραγωνικών μέτρων

	X	Y
A	-2747	+9125
E'	-3070	+9201
Z'	-2899	+9194
O	-3068	+9280
N	-2867	+9281
M	-2866	+9220
Λ	-2893	+9218
Ω	-2604	+9195
Ω'	-2603	+9126
Φ	-2902	+9124

Ηράκλειο 23-7-2002

Προσχηματικό σφραγισμένο  
5940/93-10-9002  
ηράκλειο 23-10-2002

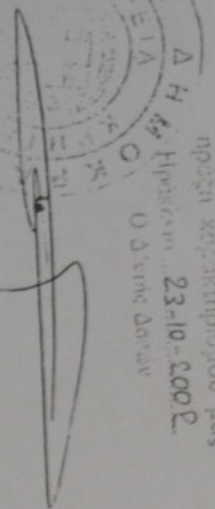

Σε απόσταση 1.000 μέτρων δεν υπάρχουν μεμονωμένα κτίσματα, διμηχανικές εγκαταστάσεις, τουριστικές εγκαταστάσεις, αρχαιολογικά μνημεία, δημόσια οδοί, ενδείξεις γραμμής ηλεκτρικού ρεύματος και τηλεφώνου.

Το πλάτος του ποταμού είναι 20 μέτρα. Η απόσταση από τον ποταμό είναι 20 μέτρα. Η απόσταση από τον ποταμό είναι 20 μέτρα.



**ΜΑΝΩΛΗΣ ΠΑΤΑΡΑΚΟΣ**  
Μονάδα Μετρήσεων  
ΔΕ Γεωτεχνικών  
Α.Μ. Τ.Ε. 3602  
Α.Μ. Π.Ε. 3602  
ΓΙΑΜΑΔΑΚΗ 50 - ΗΡΑΚΛΕΙΟ  
ΤΗΛ. 0810-269930 - 0310252384

Ημερομηνία 8-11-2018  
Ο ΓΡΑΜΜΑΤΕΑΣ

Α/ΒΛΟΓΜΟΣ ΕΠΙΤΡ. ΕΠΙΛΕΞΕΝ  
ΔΑΣΙΚΩΝ ΑΜΦΙΣΒΗΤΗΣΕΩΝ  
Το παρόν τοπογραφικό αποτελεί αποτέλεσμα  
μέσος της υπ' αριθ. 96/03  
Αποφασίας της Α.Ε.Δ.Α.Η.  
Ηράκλειο 18-11-2003  
Η Γραμματέας

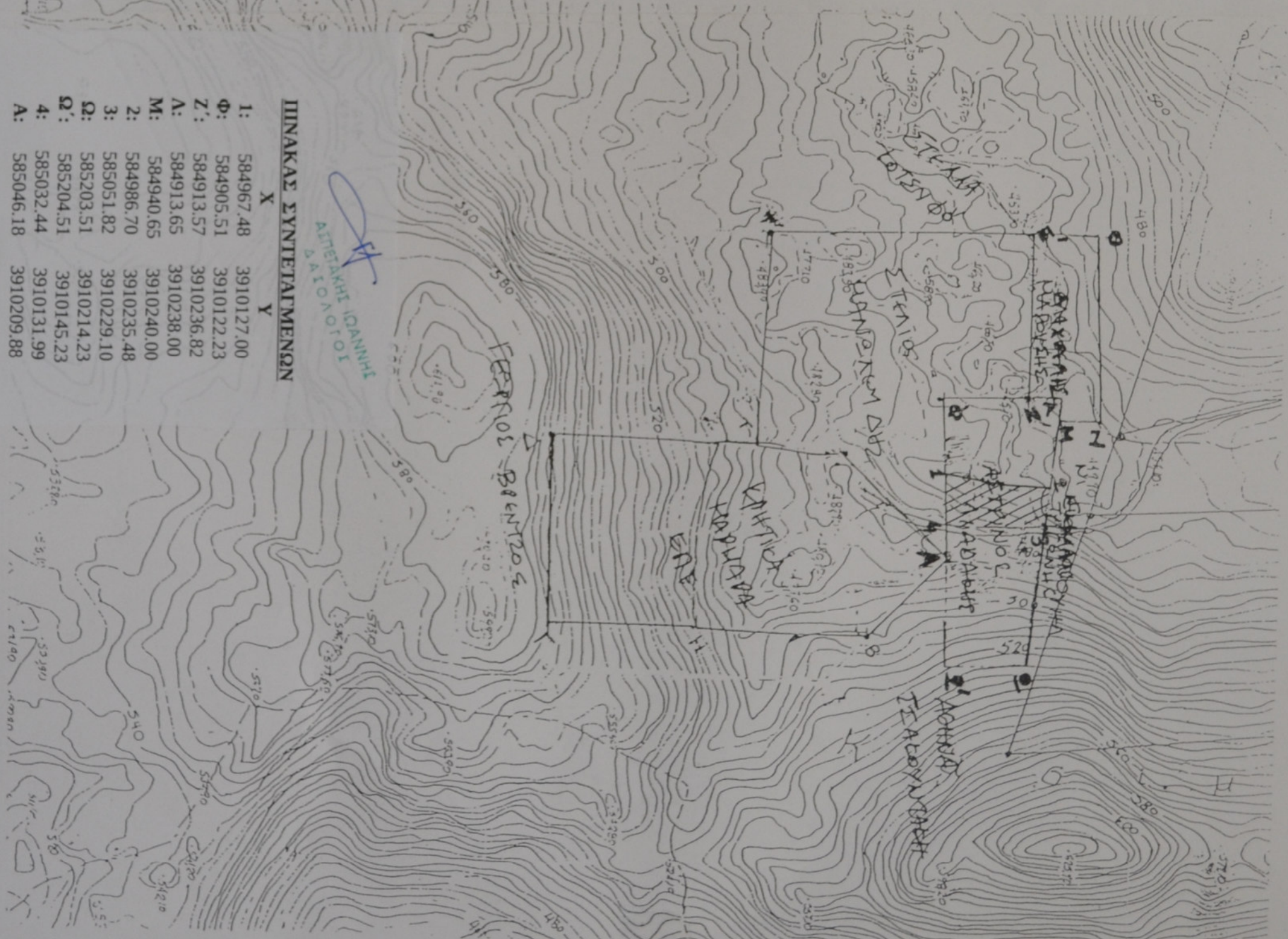
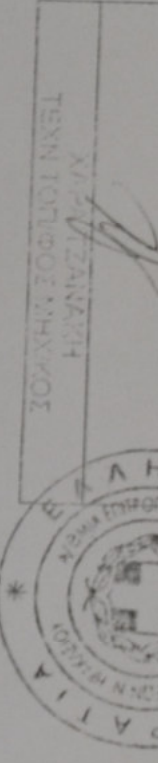

**ΠΙΝΑΚΑΣ ΣΥΝΤΕΤΑΓΜΕΝΩΝ**

	X	Y
1:	584967,48	3910127,00
Φ:	584905,51	3910122,23
Z':	584913,57	3910236,82
A:	584913,65	3910238,00
M:	584940,65	3910240,00
2:	584986,70	3910235,48
3:	585051,82	3910229,10
Ω:	585203,51	3910214,23
Ω':	585204,51	3910145,23
4:	585032,44	3910131,99
A:	585046,18	3910209,88