Σχήμα 1: Απόσπασμα Φύλλου Χάρτη 9556_6 της Γ.Υ.Σ. σε κλίμακα 1:5.000

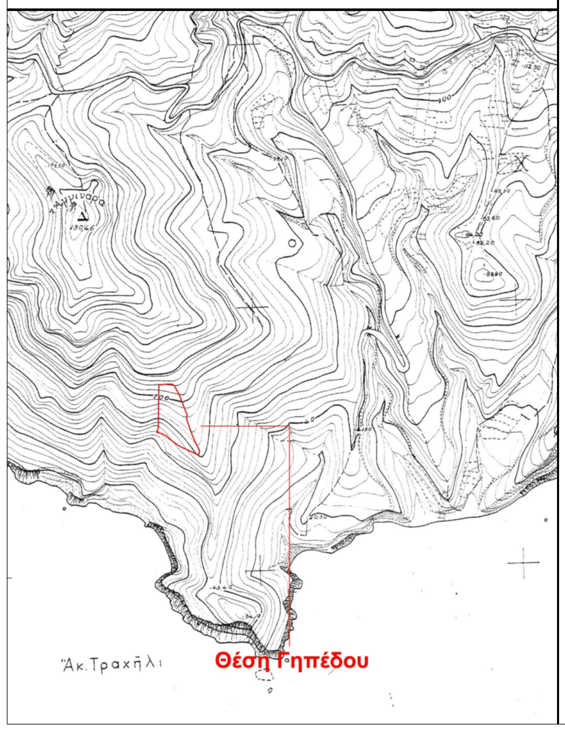
Αγκινάρα
190,46
100
40
Άκ.Τραχήλι
Θέση Γηπέδου

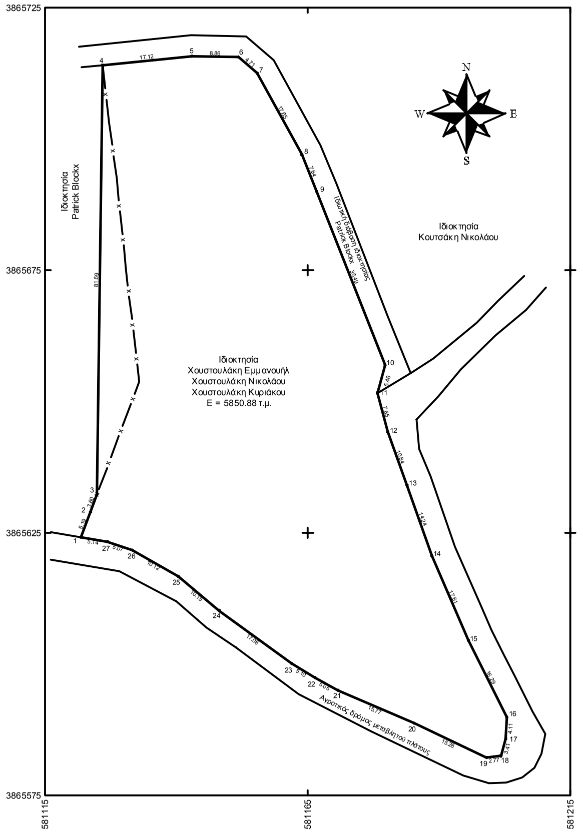
3865725
3865675
3865625
3865575
581115
581165
581215
N
W
E
S
Ιδιοκτησία
Patrick Blockx
Ιδιοκτησία
Κουτσάκη Νικολάου
Ιδιωτική διάβαση ιδιοκτησίας
Patrick Blockx
Ιδιοκτησία
Χουστουλάκη Εμμανουήλ
Χουστουλάκη Νικολάου
Χουστουλάκη Κυριάκου
Ε = 5850.88 τ.μ.
Αγροτικός δρόμος μεταβλητού πλάτους
1
2
3
4
5
6
7
8
9
10
11
12
13
14
15
16
17
18
19
20
21
22
23
24
25
26
27
5.19
3.60
81.69
17.12
8.86
4.71
17.65
7.64
35.49
5.46
7.65
10.84
14.24
17.61
16.29
4.11
3.41
2.77
15.28
15.77
5.05
5.10
17.08
10.15
10.12
5.07
5.14

Εμβαδόν τεμαχίου = 5850.88 τ.μ.

α/α	X	Y	Αποστάσεις
1	581121.73	3865624.15	----
2	581123.62	3865628.99	1 - 2: 5.19
3	581124.89	3865632.36	2 - 3: 3.60
4	581125.89	3865714.04	3 - 4: 81.69
5	581142.93	3865715.78	4 - 5: 17.12
6	581151.79	3865715.57	5 - 6: 8.86
7	581155.36	3865712.50	6 - 7: 4.71
8	581163.83	3865697.02	7 - 8: 17.65
9	581166.72	3865689.95	8 - 9: 7.64
10	581179.68	3865656.91	9 - 10: 35.49
11	581178.24	3865651.64	10 - 11: 5.46
12	581180.18	3865644.25	11 - 12: 7.65
13	581183.88	3865634.06	12 - 13: 10.84
14	581188.60	3865620.62	13 - 14: 14.24
15	581195.60	3865604.46	14 - 15: 17.61
16	581202.88	3865589.89	15 - 16: 16.29
17	581202.68	3865585.79	16 - 17: 4.11
18	581201.78	3865582.51	17 - 18: 3.41
19	581199.03	3865582.22	18 - 19: 2.77
20	581185.21	3865588.73	19 - 20: 15.28
21	581170.74	3865595.02	20 - 21: 15.77
22	581166.32	3865597.47	21 - 22: 5.05
23	581161.93	3865600.07	22 - 23: 5.10
24	581148.17	3865610.18	23 - 24: 17.08
25	581140.38	3865616.69	24 - 25: 10.15
26	581131.60	3865621.71	25 - 26: 10.12
27	581126.80	3865623.35	26 - 27: 5.07
1	581121.73	3865624.15	27 - 1: 5.14

ΥΠΟΜΝΗΜΑ

Το γήπεδο υπο στοιχεία 1,2,3...27,1 έχει εμβαδόν 5850.88 τ.μ.

Οι εκτός σχεδίου όροι δόμησης έχουν:
Ελάχιστα όρια : πρόσωπο 25μ., εμβαδόν 4000τ.μ.
κατα παρέκλιση ελάχιστο εμβαδόν 4000τ.μ. για γήπεδα προ 30-12-2003
Ποσοστό κάλυψης : 10%
Μέγιστο ύψος : 7.50μ.
Συντελεστής δόμησης : 0.20
Μέγιστος αριθμός ορόφων : 2

Οι μετρήσεις έγιναν με ηλεκτρομαγνητικό όργανο. Η εξάρτηση έγινε με το σύστημα δορυφορικού εντοπισμού TopCon GR-5. Οι συντεταγμένες των κορυφών του οικοπέδου αναφέρονται στο Ελληνικό Γεωδαιτικό Σύστημα Αναφοράς 1987 (ΕΓΣΑ 87).

ΥΠΕΥΘΥΝΗ ΔΗΛΩΣΗ

Ο υπογεγραμμένος Αλεξανδράκης Εμμανουήλ Αγρονόμος - Τοπογράφος Μηχανικός δηλώνω ότι το υπο στοιχεία 1,2,3...27,1 γήπεδο, ιδιοκτησίας Χουστουλάκη Εμμανουήλ, Χουστουλάκη Νικολάου και Χουστουλάκη Κυριάκου, βρίσκεται στη θέση "Αγκινάρα", εκτός σχεδίου πόλεως και ορίων οικισμού, εκτός ζώνης σχεδίου πόλεως και ορίων οικισμού , τοπικής ενότητας Αντισκαρίου, Δημοτικής ενότητας Μοιρών, Δήμου Φαιστού της Περιφερειακής ενότητας Ηρακλείου. Το γήπεδο είναι άρτιο και οικοδομήσιμο (εφόσον δοθούν εγκρίσεις απο την Διεύθυνση Δασών Ηρακλείου και ΚΓ΄ Ε.Π.Κ.Α.) και δεν αποτελεί τμήμα μεγαλύτερης ιδιοκτησίας.

Ο δηλών

ΔΗΛΩΣΗ ΟΡΙΩΝ

Ο υπογεγραμμένος Χουστουλάκης Νικόλαος δηλώνω ότι τα όρια και λοιπά στοιχεία για την σύνταξη του παραπλεύρως τοπογραφικού διαγράμματος είναι ορθά και έχουν υποδειχθεί απο εμένα.

Ο δηλών

ΠΡΟΣΗΡΤΗΜΕΝΟ ΣΤΗΝ ΜΕ ΑΡΙΘΜ. 07/03-01-2019
ΠΡΑΞΗ ΧΑΡΑΚΤΗΡΙΣΜΟΥ ΜΑΣ

ΗΡΑΚΛΕΙΟ 03 - 01 - 2019
Ο ΑΝΑΠΛΗΡΩΤΗΣ Δ/ΝΤΗΣ ΔΑΣΩΝ ΗΡΑΚΛΕΙΟΥ

ΓΕΩΡΓΙΟΣ ΠΑΠΑΔΟΠΟΥΛΟΣ
ΔΑΣΟΛΟΓΟΣ

ΕΡΓΟΔΟΤΕΣ	Χουστουλάκης Εμμανουήλ Χουστουλάκης Νικόλαος Χουστουλάκης Κυριάκος
ΕΡΓΟ	Σύνταξη Τοπογραφικού Διαγράμματος
ΘΕΣΗ	Θέση "Αγκινάρα", Τ.Ε. Αντισκαρίου", Δ. Φαιστού
ΜΕΛΕΤΗΤΗΣ	**Αλεξανδράκης Εμμανουήλ** **Αγρονόμος - Τοπογράφος Μηχανικός Ε.Μ.Π .** Ελ. Βενιζέλου 38 - Μοίρες Κιν: 6947040382, Τηλ: 2892500405 e-mail: manos.alex@gmail.com
ΘΕΜΑ	

ΚΛΙΜΑΚΑ	ΧΡΟΝΟΣ ΜΕΛΕΤΗΣ	ΑΡ. ΣΧΕΔΙΟΥ
1 : 500	Ιούνιος 2015	Διάγραμμα Ι

ΣΦΡΑΓΙΔΑ - ΥΠΟΓΡΑΦΗ