

ΑΠΟΣΠΑΣΜΑ ΧΑΡΤΗ ΚΛΙΜΑΚΑΣ 1 : 5000 ΠΟΥ ΔΕΙΧΝΕΙ ΤΗΝ ΘΕΣΗ ΤΟΥ ΟΙΚΟΠΕΔΟΥ

ΤΕΧΝΙΚΟ ΓΡΑΦΕΙΟ  
ΚΩΝΣΤΑΝΤΙΝΑΣ ΦΩΣΚΟΛΟΥ  
ΠΤΥΧΙΟΥΧΟΣ ΤΟΠΟΓΡΑΦΟΣ ΜΗΧΑΝΙΚΟΣ Τ.Ε.  
ΔΑΣΚΑΛΟΓΙΑΝΝΗ 1 ΣΗΤΕΙΑ ΚΡΗΤΗΣ  
ΤΗΛ : 28430-23254 /6948075444

ΕΡΔΟΔΟΤΗΣ : ΚΑΤΣΙΚΑΛΑΚΗΣ ΚΩΝΣΤΑΝΤΙΝΟΣ

ΕΡΓΟ : ΑΠΟΤΥΠΩΣΗ ΙΔΙΟΚΤΗΣΙΑΣ

ΘΕΣΗ : ΜΑΝΤΗΛΑΣ ΜΕΣΑ ΜΟΥΛΙΑΝΩΝ ΤΟΥ ΔΗΜΟΥ ΣΗΤΕΙΑΣ

ΘΕΜΑ ΣΧΕΔΙΟΥ :  
ΤΟΠΟΓΡΑΦΙΚΟ ΔΙΑΓΡΑΜΜΑ

ΚΛΙΜΑΚΑ 1 :1000

ΟΝ.ΑΡ:Α2018:ΚΑΤΣΙΚΑΑΚΙΣ

ΧΡΟΝΟΣ ΣΥΝΤΑΞΗΣ ΜΕΛΕΤΗΣ : ΜΑΪΟΣ 2018

ΥΠΟΓΡΑΦΗ

  
**ΦΩΣΚΟΛΟΥ ΚΩΝΣΤΑΝΤΙΝΑ**  
ΤΟΠΟΓΡΑΦΟΣ ΜΗΧΑΝΙΚΟΣ Τ.Ε.  
ΑΡ. ΜΗΤΡΟΥ ΕΕΤΕΜ 47260  
ΑΡ. ΜΗΤΡΟΥ ΤΕΕ 15937  
ΔΑΣΚΑΛΟΓΙΑΝΝΗ 1, ΣΗΤΕΙΑ  
ΤΗΛ. 2843023254 ΚΙΝ. 6948075444  
ΑΦΜ. 130801565 ΔΟΥ ΑΓ. ΝΙΚΟΛΑΟΥ

ΕΓΚΡΙΣΕΙΣ

Ανήκει στο αριθμό 2804/30-11-2018  
Αγιος Νικόλαος 18-12-2018  
  
ΜΑΝΩΛΗΣ ΣΥΛΛΙΓΑΡΔΟΣ  
ΔΑΣΟΛΟΓΟΣ

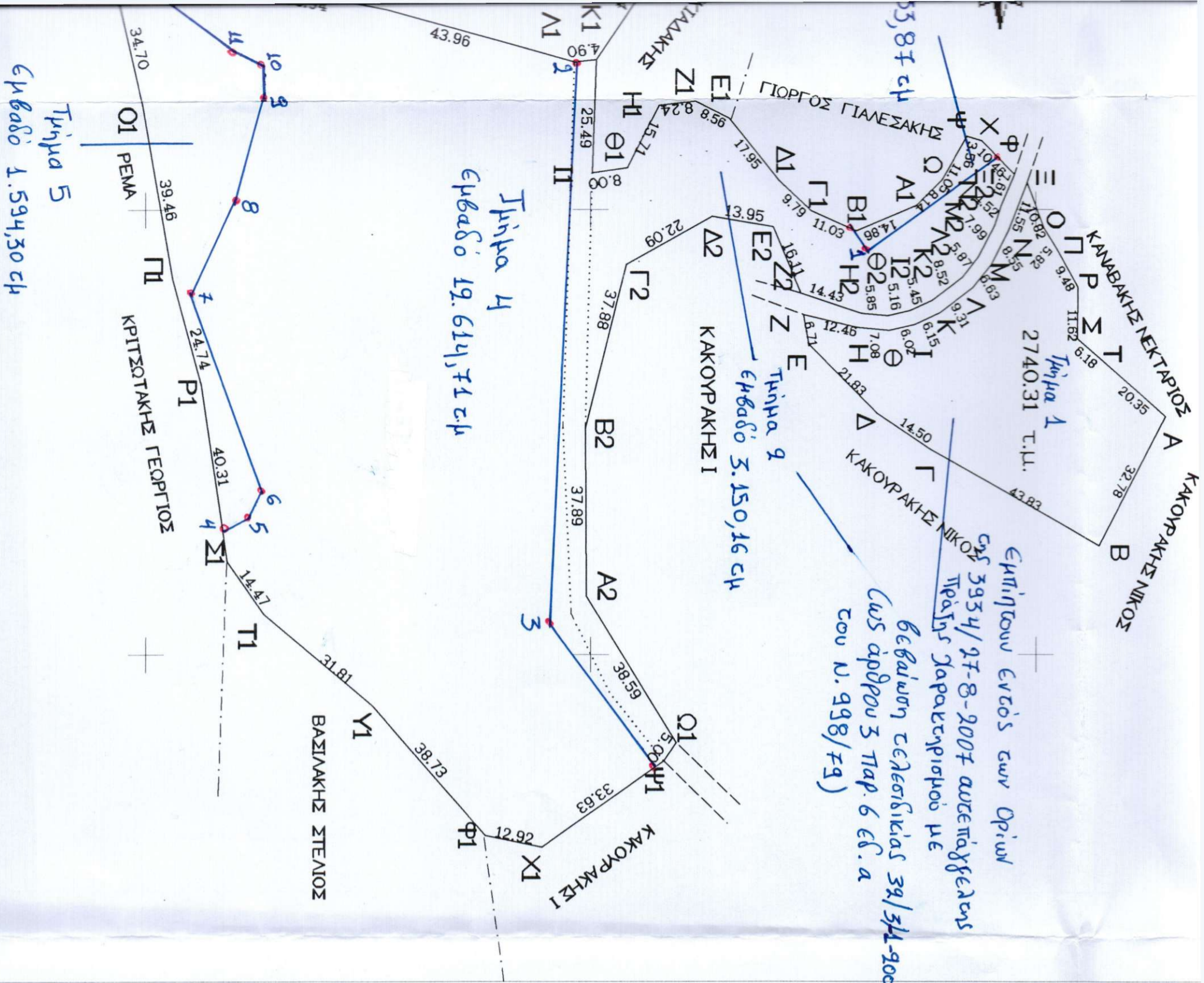

ΕΜΒΑΔΟΝ ΓΕΩΤΕΜΑΧΙΟΥ I  
 $E = (A, B, \Gamma, \dots, \Sigma, \tau, \Lambda) = 2740,31 \text{ τ.μ.}$

ΕΜΒΑΔΟΝ ΓΕΩΤΕΜΑΧΙΟΥ II  
 $E = (\Phi, \chi, \psi, \Omega, \Delta 1, B 1, \Gamma 1, \dots, \Psi 1, \Omega 1, \Delta 2, B 2, \Gamma 2, \dots, N 2, \Xi 2, \Phi) = 17493,04 \text{ τ.μ.}$

- ΠΑΡΑΤΗΡΗΣΕΙΣ
1. Το διάγραμμα είναι ενταγμένο στο κρατικό σύστημα συντεταγμένων ΕΓΣΑ 87.
  2. Οι διαστάσεις και το εμβαδόν υπολογίσθηκαν αναλυτικά από τις συντεταγμένες των κορυφών.
  3. Η εξέλιξη από το ΕΓΣΑ 87 πραγματοποιήθηκε με ηλεκτρονικό ταχύμετρο NIKON NPL-322+ PULSE LASER και κόνοντας χρήση του Τριγωνομετρικού της ΓΥΣ ΣΤΑΥΡΟΣ. Κέντρο  $\Phi, \chi, 1:100000$  ΣΗΤΕΙΑ - ΙΕΡΑΠΕΤΡΑ  $\phi=35' 15''$   $\lambda=02' 15''$ .

ΔΗΛΩΣΗ ΜΗΧΑΝΙΚΟΥ (N. 651/77)  
 Δηλώνω σύμφωνα με το νόμο για τα γεωτεμάχια με τα στοιχεία (A, B, Γ, ..., Σ, τ, Λ) με εμβαδόν 2740,31 τ.μ. και (Φ, Χ, Ψ, Ω, Δ1, Β1, Γ1, ..., Ψ1, Ω1, Δ2, Β2, Γ2, ..., Ν2, Ξ2, Φ) με εμβαδόν 17493,04 τ.μ. που βρίσκεται στην θέση ΜΑΝΤΗΛΑΣ της Τοπικής Κοινότητας ΜΕΣΑ ΜΟΥΛΙΑΝΩΝ της Δημοτικής Ενότητας ΣΗΤΕΙΑΣ του Δήμου ΣΗΤΕΙΑΣ ότι:

- α) το μέν I δεν είναι άρτιο ούτε και οικοδομήσιμο, το δε II είναι άρτιο και οικοδομήσιμο, ως προς το εμβαδόν και τις διαστάσεις σύμφωνα με τις πολεοδομικές διατάξεις που ισχύουν σήμερα, και εμφόσον συμφωνεί με την δασική και αρχαιολογική υπηρέσια,
- β) βρίσκεται εκτός οικισμού ΜΕΣΑ ΜΟΥΛΙΑΝΩΝ και εκτός ΖΟΕ
- γ) δεν εμπίπτει στις διατάξεις του νόμου 1337/83 περί εισφορών σε γη και χρήση, α) εντός αυτού δε διέρχονται ενδείξεις γραμμής μεταφοράς υψηλής τάσης της ΔΕΗ ή αγωγός φυσικού αερίου,
- δ) η απόσταση από την θάλασσα είναι μεγαλύτερη των 800 μ.

Η ΜΗΧΑΝΙΚΟΣ

**ΦΩΣΚΟΛΩΝ ΚΩΝΣΤΑΝΤΙΝΑ**  
 ΤΟΠΟΓΡΑΦΟΣ ΜΗΧΑΝΙΚΟΣ Τ.Ε.  
 ΑΡ. ΜΗΤΡΩΟΥ ΕΤΕΜ 47260  
 ΑΡ. ΜΗΤΡΩΟΥ ΤΕΕ 15937  
 ΔΑΣΚΑΛΟΤΙΑΝΝΗ 1, ΣΗΤΕΙΑ  
 ΤΗΛ. 284302325 ΚΙΝ. 6948075444  
 ΑΔΜ 120801565 ΔΟΥ ΑΓ. ΝΙΚΟΛΑΟΥ

ΔΗΛΩΣΗ ΙΔΙΟΚΤΗΤΗ (N. 4030/2011)  
 Ο κάτωθι υπογεγραμμένος Κατοικαλάκης Κων/νος δηλώνω ότι:

- τα όρια των γεωτεμαχίων μου με τα στοιχεία A, B, Γ, ..., Σ, τ, Λ) με εμβαδόν 2740,31 τ.μ. και (Φ, Χ, Ψ, Ω, Δ1, Β1, Γ1, ..., Ψ1, Ω1, Δ2, Β2, Γ2, ..., Ν2, Ξ2, Φ) με εμβαδόν 17493,04 τ.μ. που βρίσκεται στην θέση ΜΑΝΤΗΛΑΣ της Τοπικής Κοινότητας ΜΕΣΑ ΜΟΥΛΙΑΝΩΝ της Δημοτικής Ενότητας ΣΗΤΕΙΑΣ του Δήμου ΣΗΤΕΙΑΣ υποδείχθηκαν από εμένα και

- ευθύνονται για την ακρίβεια των δηλούμενων ορίων των γεωτεμαχίων.

Ο ΔΗΛΩΝ