

ΑΓΡ ΟΔΟΣ - ΔΟΥΛΕΙΑ ΔΙΑΒΑΣΗΣ ΠΡΟΣ ΡΟΥΣΣΑ ΕΚΚΛΗΣΙΑΣ

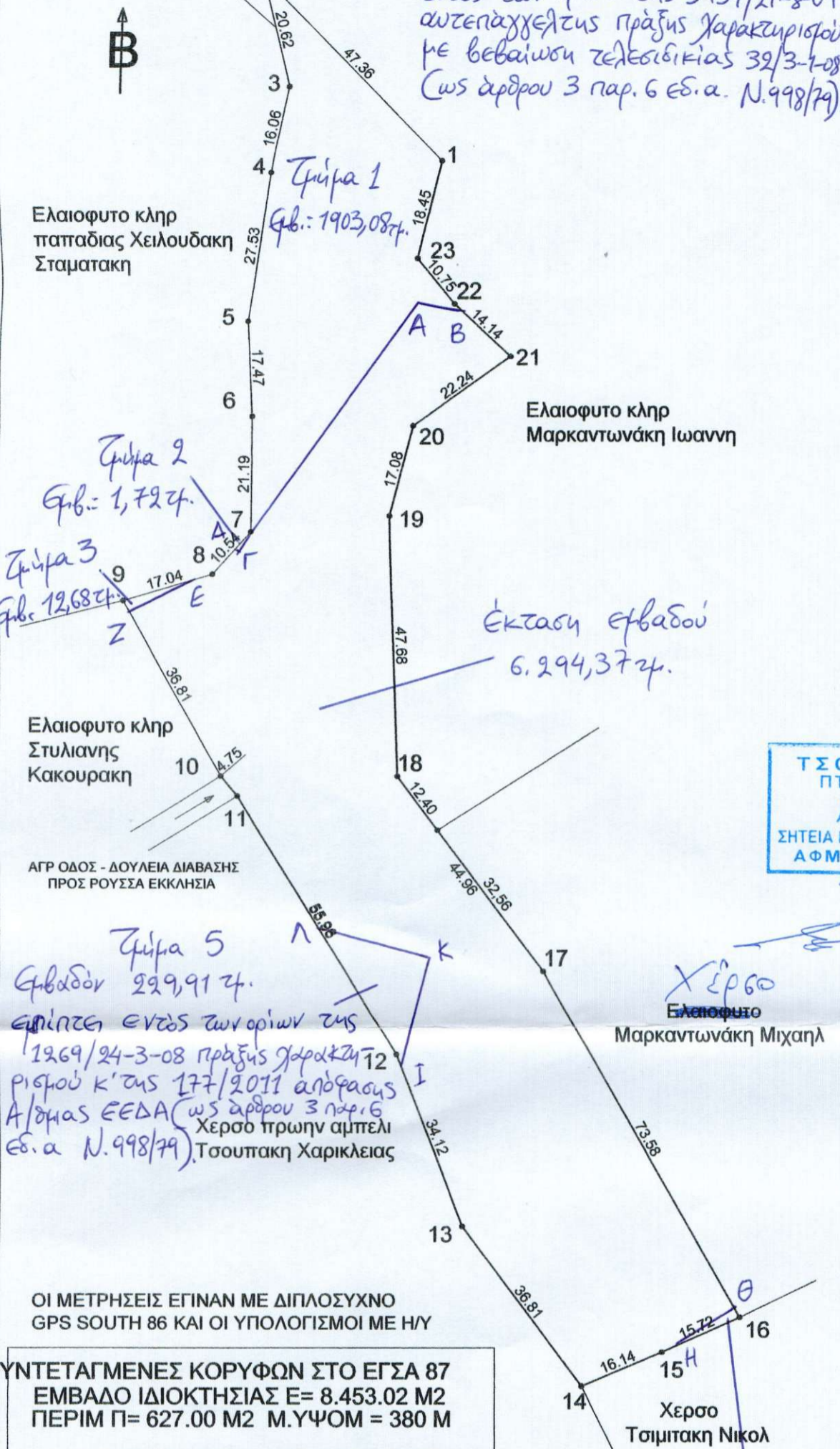

Τα τμήματα 1,2,3,4 εμπίπτουν εντός των ορίων της 3934/27-8-07 αυτεπάγγελτης πράξης χαρακτηρισμού με βεβαίωση τελεσίδικιας 32/3-1-08 (ως άρθρου 3 παρ. 6 εδ. α. Ν. 998/79)

Ζώνη 1  
Εμβα.: 1903,08 τμ.

Ζώνη 2  
Εμβα.: 1,72 τμ.

Ζώνη 3  
Εμβα.: 12,68 τμ.

Έκταση εμβαδού  
6.294,37 τμ.

Ζώνη 5  
Εμβαδόν 229,91 τμ.  
εμπίπτει εντός των ορίων της 1269/24-3-08 πράξης χαρακτηρισμού κ' της 177/2011 απόφασης Α/θμιας ΕΕΔΑ (ως άρθρου 3 παρ. 6 εδ. α. Ν. 998/79) Τσουπακη Χαρικλειας

Ζώνη 4  
Εμβαδόν 11,26 τμ.

ΟΙ ΜΕΤΡΗΣΕΙΣ ΕΓΙΝΑΝ ΜΕ ΔΙΠΛΟΣΥΧΝΟ GPS SOUTH 86 ΚΑΙ ΟΙ ΥΠΟΛΟΓΙΣΜΟΙ ΜΕ Η/Υ

ΣΥΝΤΕΤΑΓΜΕΝΕΣ ΚΟΡΥΦΩΝ ΣΤΟ ΕΓΣΑ 87  
ΕΜΒΑΔΟ ΙΔΙΟΚΤΗΣΙΑΣ E= 8.453.02 M2  
ΠΕΡΙΜ Π= 627.00 M2 Μ.ΥΦΟΜ = 380 M

1	X=696179.6950	Y=3894510.2350
2	X=696146.2908	Y=3894543.8074
3	X=696151.1599	Y=3894523.7683
4	X=696148.0094	Y=3894508.0235
5	X=696143.7131	Y=3894480.8278
6	X=696144.2859	Y=3894463.3651
7	X=696143.9994	Y=3894442.1811
8	X=696136.8392	Y=3894434.4517
9	X=696120.5133	Y=3894429.5852
10	X=696138.5220	Y=3894397.4770
11	X=696141.5860	Y=3894393.8440
12	X=696170.8040	Y=3894346.1370
13	X=696183.2460	Y=3894314.3370
14	X=696205.4280	Y=3894284.9600
15	X=696220.3640	Y=3894291.2210
16	X=696234.6560	Y=3894297.6260
17	X=696198.2310	Y=3894361.5550
18	X=696171.1490	Y=3894397.4480
19	X=696169.8500	Y=3894445.1110
20	X=696174.0270	Y=3894461.6750
21	X=696192.2350	Y=3894474.4410
22	X=696181.9040	Y=3894484.0920
23	X=696175.0630	Y=3894492.3790
1	X=696179.6950	Y=3894510.2350

ΘΕΣΗ ΙΔΙΟΚΤΗΣΙΑΣ ΣΤΟΝ GOOGLE EARTH



ΕΡΓΟ:	ΑΠΟΤΥΠΩΣΗ ΙΔΙΟΚΤΗΣΙΑΣ
ΘΕΣΗ:	'ΑΓΙΟΣ ΓΕΩΡΓΙΟΣ' ΡΟΥΣΣΑΣ ΕΚΚΛΗΣΙΑΣ Δ/Δ ΣΗΤΕΙΑΣ
ΙΔΙΟΚΤΗΤΕΣ:	ΛΟΓΚΑΚΗ-ΚΑΚΟΥΡΑΚΗ ΜΑΡΙΑ ΣΥΖ ΕΥΑΓΓ.
ΜΕΛΕΤΗΤΕΣ:	ΤΣΟΥΠΑΚΗΣ ΣΤΑΥΡΟΣ ΠΤΥΧ.ΜΗΧ.ΔΟΜ.ΕΡΓΩΝ.Τ.Ε.
<b>ΤΟΠΟΓΡΑΦΙΚΟ ΔΙΑΓΡΑΜΜΑ</b>	
Αρ.Σχεδίου:	<b>T.1</b>
Κλίμακες:	1/1000
Χρόνος μελέτης:	ΙΟΥΛΙΟΣ 2012
-ο μηχανικός-	
ΙΩΑΝΝΗΣ ΕΜΜ. ΦΡΑΝΤΖΕΣΚΑΚΗΣ ΔΙΠΛΩΜ. ΠΟΛΙΤΙΚΟΣ ΜΗΧΑΝΙΚΟΣ Ε.Μ.Π. ΑΡΙΘΜ. ΜΗΤΡΩΟΥ Ε.Ε.Ε.: 81006 Π. ΠΕΛΑΓ. 10 - 141 25 ΑΥΚΟΒΟΥΣΗ ΑΘΗΝΑ - ΤΗΛ. 210 6128870	

ΤΣΟΥΠΑΚΗΣ ΣΤΑΥΡΟΣ  
ΠΤΥΧΙΟΥΧΟΣ ΜΗΧΑΝΙΚΟΣ  
ΔΟΜΙΚΩΝ ΕΡΓΩΝ Τ.Ε.  
ΑΡΙΘΜΟΣ ΜΗΤΡΩΟΥ 25959  
ΣΗΤΕΙΑ ΚΡΗΤΗ Τηλ. 2843028114 Κιν. 6977605849  
ΑΦΜ 021978838 ΔΟΥ ΣΗΤΕΙΑΣ

- ΕΜΒΑΔΟΝ ΙΔΙΟΚΤΗΣΙΑΣ ( ΑΓΡΟΣ ΧΕΡΣΟΣ )  
1,2,3,4,5,6,.....19,20,21,22,23,1.:  
Η εμβαδομέτρηση έγινε με τον τύπο του Ηρωνα :  
 $\text{sqrt}(\tau(\tau-\alpha)(\tau-\beta)(\tau-\gamma))$ , όπου  $\tau=(\alpha+\beta+\gamma)/2$  για κάθε τρίγωνο.  
ΙΔΙΟΚΤΗΣΙΑ =(1,2,3,4,5,6,.....19,20,21,22,23,1) = Εμβαδόν = 8.453,02 M2
- ΔΗΛΩΣΗ ΥΛΟΠΟΙΗΣΗΣ ΟΡΙΩΝ  
Η υπογράφων δηλώνω υπεύθυνα ότι η εικονιζόμενη στο παρόν διάγραμμα ΙΔΙΟΚΤΗΣΙΑ, υπό τα στοιχεία (1,2,3,4,5,6,.....19,20,21,22,23,1) = Εμβαδόν = 8.453,02 M2 είναι ιδιοκτησίας μου, που βρίσκεται εις θέση "ΑΓΙΟΣ ΓΕΩΡΓΙΟΣ " ΡΟΥΣΣΑΣ ΕΚΚΛΗΣΙΑΣ του Δήμου ΣΗΤΕΙΑΣ, τα όρια που έχω υλοποιήσει είναι ορθά.  
Η Δηλούσα
- ΔΗΛΩΣΗ Ν.651/77 :  
Ο υπογράφων μηχανικός δηλώνω υπεύθυνα ότι, το εικονιζόμενα στο παρόν διάγραμμα ,υπό τα στοιχεία ΙΔΙΟΚΤΗΣΙΑ =(1,2,3,4,5,6,.....19,20,21,22,23,1) = Εμβαδόν = 8.453,02 M2 ΕΙΝΑΙ ΑΡΤΙΑ ΚΑΙ ΟΙΚΟΔΟΜΗΣΙΜΗ, σύμφωνα με τις ισχύουσες Πολεοδομικές Διατάξεις. και βρίσκεται εις θέση "ΑΓΙΟΣ ΓΕΩΡΓΙΟΣ " ΡΟΥΣΣΑΣ ΕΚΚΛΗΣΙΑΣ του Δήμου ΣΗΤΕΙΑΣ
- ΑΠΟΣΤΑΣΗ ΑΠΟ ΘΑΛΑΣΣΑ 2.300 Μ.Μ

ΤΣΟΥΠΑΚΗΣ ΣΤΑΥΡΟΣ  
ΠΤΥΧΙΟΥΧΟΣ ΜΗΧΑΝΙΚΟΣ  
ΔΟΜΙΚΩΝ ΕΡΓΩΝ Τ.Ε.  
ΑΡΙΘΜΟΣ ΜΗΤΡΩΟΥ 25959  
ΣΗΤΕΙΑ ΚΡΗΤΗ Τηλ. 2843028114 Κιν. 6977605849  
ΑΦΜ 021978838 ΔΟΥ ΣΗΤΕΙΑΣ

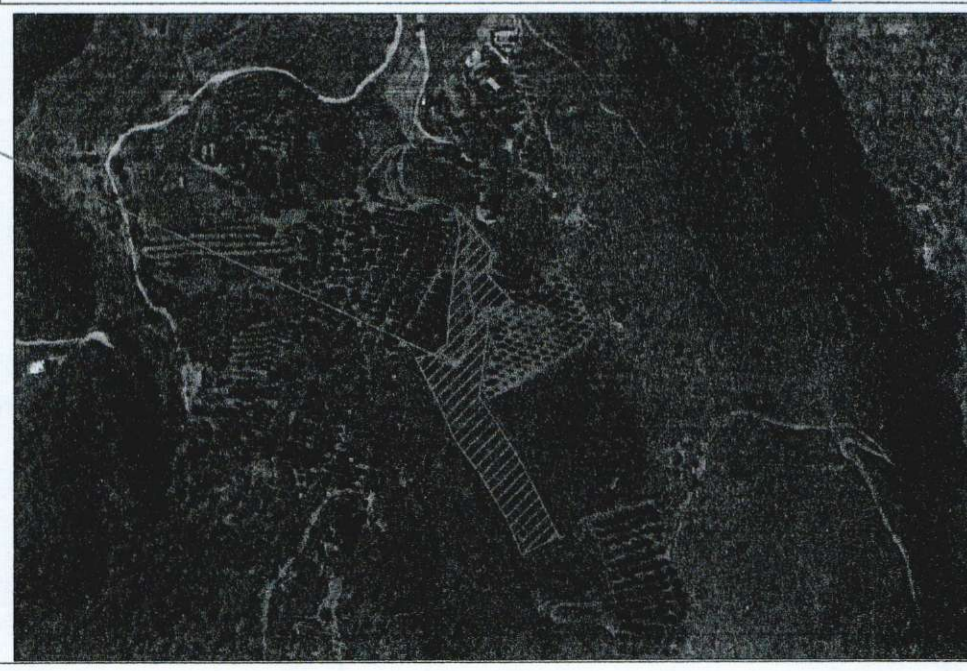

Ανήκει στο αριθμ. 41805/30-11-2016  
Αγιος Νικόλαος, 30-11-2018  
Ανδρέας Αποστόλου