

841 200

ΤΕΧΝΙΚΟ ΓΡΑΦΕΙΟ

ΓΙΑΝΝΗ Ε. ΤΣΙΧΛΗ

ΔΙΠΛΩΜΑΤΟΥΧΟΥ ΠΟΛΙΤΙΚΟΥ ΜΗΧΑΝΙΚΟΥ

ΝΕΑΠΟΛΗ ΛΑΣΙΘΙΟΥ - ΤΗΛ: 28410-33.930
6946-065864

ΤΙΤΛΟΣ ΕΡΓΟΥ :

ΑΠΟΤΥΠΩΣΗ ΓΗΠΕΔΟΥ

ΙΔΙΟΚΤΗΤΗΣ :

ΛΕΩΝΙΔΑΣ ΓΑΡΑΚΗΣ

ΘΕΜΑ :

ΤΟΠΟΓΡΑΦΙΚΟ ΔΙΑΓΡΑΜΜΑ

ΘΕΣΗ :

ΕΥΡΥΤΕΡΗ ΠΕΡΙΟΧΗ ΟΙΚ. ΝΙΣΠΗΤΑΣ ΔΗΜΟΥ ΝΕΑΠΟΛΗΣ

ΚΛΙΜΑΚΑ :

1 : 500

ΗΜΕΡΟΜΗΝΙΑ

23-07-2006

ΣΧΕΔΙΑΣΗ :

Ο ΜΕΛΕΤΗΤΗΣ

ΕΓΚΡΙΣΗ

A-1

ΙΩΑΝΝΗΣ Ε. ΤΣΙΧΛΗΣ
ΔΙΠΛΩΜΑΤΟΥΧΟΣ ΠΟΛ. ΜΗΧΑΝΙΚΟΣ
ΠΟΛΥΤΕΧΝΙΚΟΥ ΙΝΣΤΙΤΟΥΤΟΥ ΛΑΣΙΘΙΟΥ
ΑΡΙΘΜΟΣ ΜΗΤΡΩΟΥ Τ.Ε.Ε. 56377
ΑΦΜ 041558699 - ΔΟΥ ΝΕΑΠΟΛΗΣ
ΕΘΝ. ΑΝΤΙΣΤΑΣΕΩΣ 2 ΝΕΑΠΟΛΗ - ΚΡΗΤΗΣ
☎ (28410) 33930, 6946065864

Ανήκει στο αρ. 2483/201106 έγγραφο Δήμου Λασιθίου

Άγιος Νικόλαος, 20-11-2006

ΘΕΩΡΗΣΗ
Η Γρ/νη

Δρ. Κωνσταντίνος Κωνσταντίνου
Καθολόγος



645050-

ΑΠΟΣΤΑΣΜΑ ΧΑΡΤΟΥ ΠΕΡΙΟΧΗΣ. ΚΑΙΜΑΚΑ 1:5000

ΝΙΣΣΗΤΙΑΣ

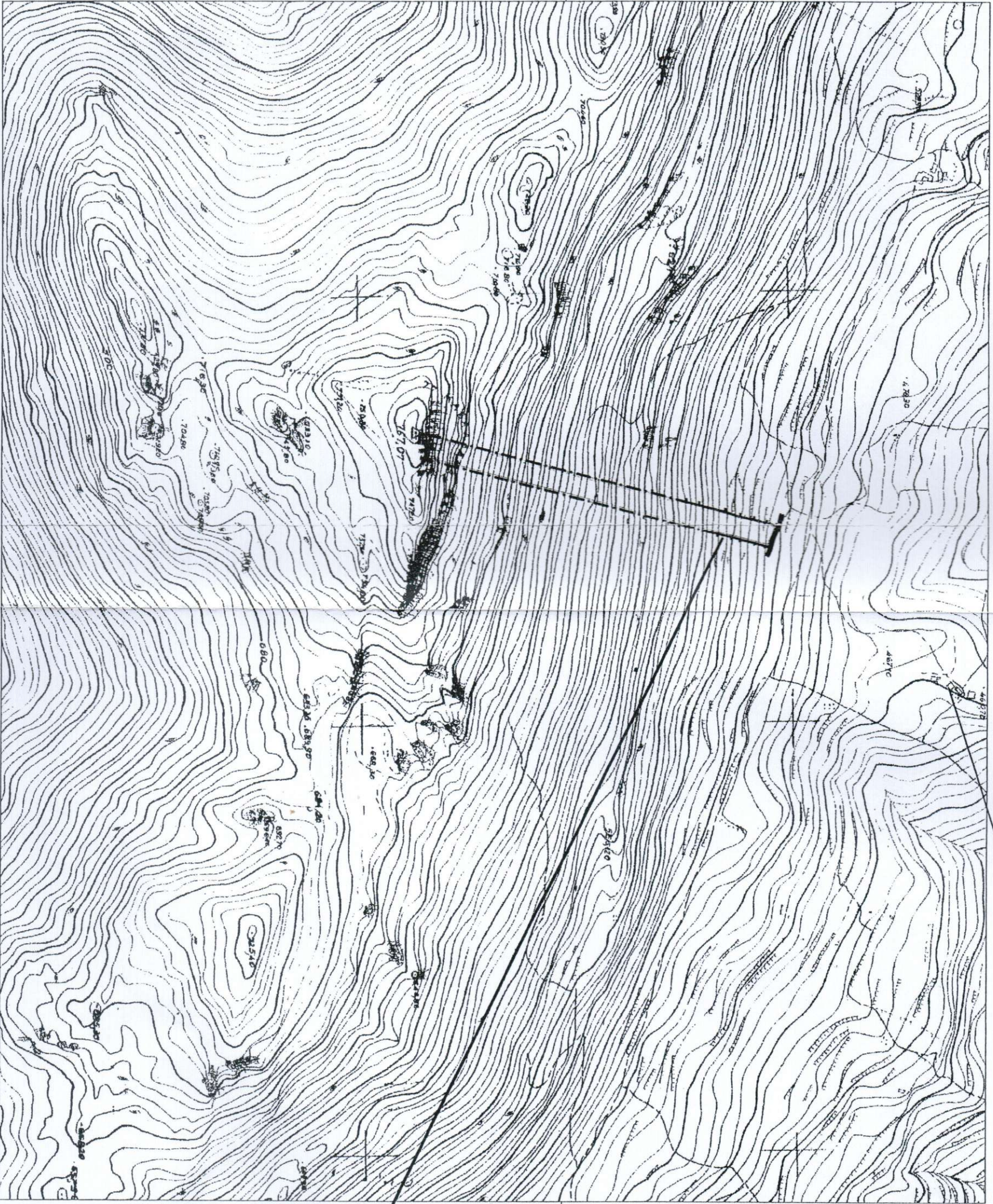

ΘΕΣΗ ΓΗΠΕΔΟΥ

ΑΡΧΕΙΟ
Ε.Ε.Α.Α

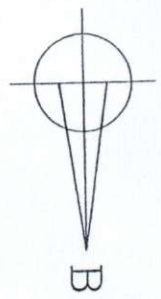

29-1=0,81 μ.

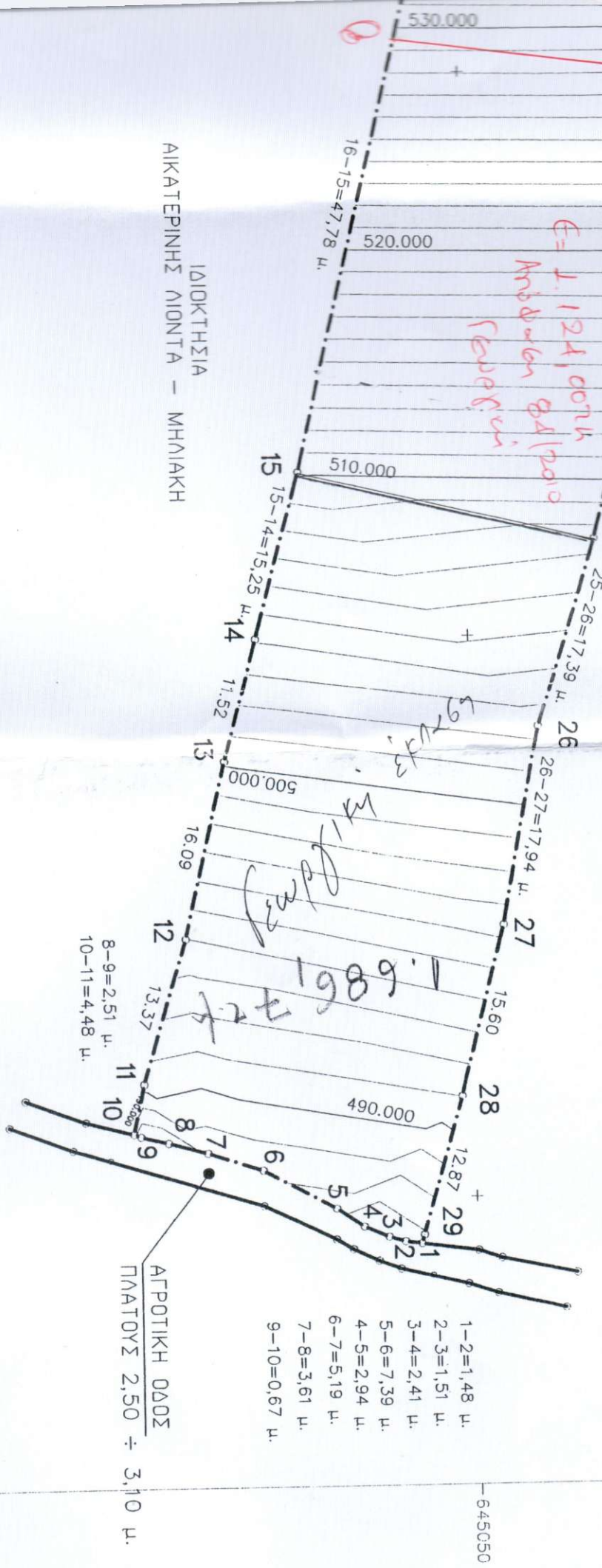

ΙΔΙΟΚΤΗΣΙΑ
ΑΙΚΑΤΕΡΙΝΗΣ ΜΟΝΤΑ - ΜΗΛΙΑΚΗ

3901200
3901250
3901300

ΘΕΩΡΗΘΗΚΕ

και ακολουθεί την υπ' αριθμ. 84/2010
Απόφαση της Ε.Ε.Α.Α. Μαυρού Λαοσίου
της οποίας αποτελεί τμήμα της αρχικής

Αντ. Νικόλαος... 02-02-2011



ΤΕΧΝΙΚΟ ΓΡΑΦΕΙΟ

ΓΙΑΝΝΗ Ε. ΤΣΙΧΛΗ

ΔΙΠΛΩΜΑΤΟΥΧΟΥ ΠΟΛΙΤΙΚΟΥ ΜΗΧΑΝΙΚΟΥ

ΝΕΑΠΟΛΗ ΛΑΣΙΘΙΟΥ - ΤΗΛ: 28410-3
6946-06

ΤΙΤΛΟΣ ΕΡΓΟΥ : ΑΠΟΤΥΠΩΣΗ

ΙΔΙΟΚΤΗΤΗΣ : ΑΕΘΝΙΔΑ

ΘΕΜΑ : ΤΟΠΟΓΡΑΦΙΑ

ΘΕΣΗ : ΕΥΡΥΤΕΡ

ΚΑΙΜΑΚΑ : 1 : 500

ΣΧΕΔΙΑΣΗ :

Ο ΜΕΛΕΤΗΤΗΣ