

ΥΠΟΜΝΗΜΑ

Κλίμακα 1/500

Εμβαδόν οικοπέδου ΑΒΓΔΕΖΗΘΙΚΛΜΝΑ
Ε = 6 029,20 μ²

Γενικοί όροι δόμησης (Π.Δ. 24 /31-5-1985 (ΦΕΚ 270 τ.Α)

Όροι δόμησης για αποθήκη

* ορόσημα	- Ε = 4 000 μ ²	* συντελεστής δόμησης	750 μ ² < Ε < 1 200 μ ²
* κενόσπιτο	- Ε = 4 000 μ ² , Π = 45 μ, Β = 90 μ		- Εοκ = 100*(Ε-750)/9 μ ²
* επί Εθνικής - Δημοτικής οδού	- Ε = 4 000 μ ² , Π = 45 μ, Β = 90 μ		- Εοκ = 150*(Ε-1200)/16 μ ²
* παρακαλύπτρες :	- Ε = 2 000 μ ²		- Εοκ = 200 μ ²
α - ε-σπες δόμησης οικιστικού τύπου 24-4-77	- Ε = 2 000 μ ²		- Εοκ = 200*(Ε-4 000)/16 μ ²
β - επί Εθνικής Επαρχιακής Δημοτικής οδού	- Ε = 750 μ ² , Π = 10 μ, Β = 15 μ		- Εοκ = 400 μ ²
γ - ήλιο 12-11-62	- Ε = 1 200 μ ² , Π = 20 μ, Β = 35 μ		- Εοκ = 400 μ ²
δ - από 12-9-64 μέχρι 17-10-78	- Ε = 2 000 μ ² , Π = 25 μ, Β = 40 μ		- Εοκ = 400 μ ²
ε - ψευδα από 17-10-78 μέχρι 31-5-85	- Ε = 4 000 μ ²		- Εοκ = 400 μ ²
* ποσοστό κάλυψης	- 10 %		- 10,00 μ. + Η στέγη (<1,50 μ.)
* συντελεστής δόμησης	- 0,20		- > 10,00 μ.
* οριζιανός ορόσημων	- 2,40 μ.		
* η μέγ. οριζ. ορόσημων	- 7,50 μ. + Η στέγη (<1,50 μ.)		
* μέγιστη ύψ. κτιρίου	- > 15,00 μ.		
* απόσταση από όρια (κενόμενος)	- > 5,00 μ.		
α, β, δ παρακάτω			

ΑΔΕΛΦΟΤΑΚΕΥΤΗΤΗ

Ο υπογράφων Πρόεδρος του Γεωργοκτηνοτροφικής Συνεταιρισμού Μεσοτόπου δήλωσε υπεύθυνα ότι ο Γεωργοκτηνοτροφικός Πιστωτικός Συνεταιρισμός Μεσοτόπου είναι κάτοχος του υπο στοιχείου ΑΒΓΔΕΖΗΘΙΚΛΜΝΑ συγκεκριμένου και τα όρια είναι υλοποιημένα και αναπαριστώνται επισκόπησης στο παρόν σχέδιο/γράμμα. Δικαιούμαι να ζητήσω έκδοση Αδείας οικοδομής για "Ανεγέρση αποθήκης".

Αριθμός Πιστοποιητικού Δήμου Εφεσού - Αντιστάς:.....

Αριθμός Αρχιτεκτονικού Πιστοποιητικού:.....

ΜΑΙΟΣ, 2001
Ο δήμων

* Το σφραγισμένο δεν βρίσκεται σε αρχαιολογικό χώρο.

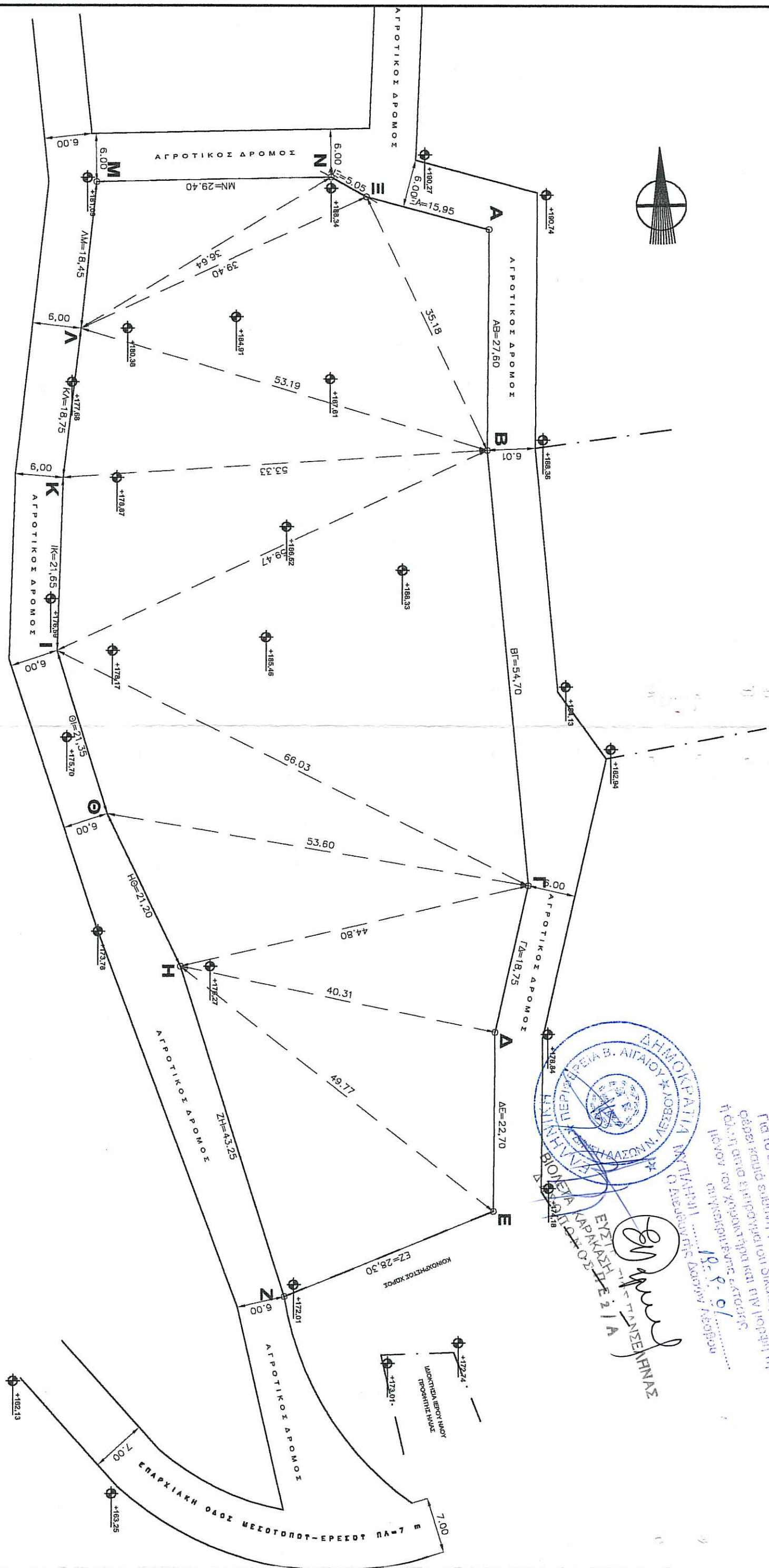

Και αντίκει στο υπή...
 Για το υπόψη αίτημα η υπεύθυνη των έργων
 εγγράφου υπεύθυνη για εκτέλεση των έργων
 είναι η κ. ΑΝΤΩΝΙΑ ΣΑΚΚΑΡΑ, με αριθμό
 μέλους του γεωργοκτηνοτροφικού συνεταιρισμού
 19.8.01

ΕΣΤΗΝ Η ΕΞΕΛΙΞΗ
 Ο ΓΕΩΡΓΟΚΤΗΝΟΤΡΟΦΙΚΟΣ ΣΥΝΕΤΑΙΡΙΣΜΟΣ
 ΜΕΣΟΤΟΠΟΥ

ΤΕΧΝΙΚΟ ΓΡΑΦΕΙΟ Δ. ΠΙΠΙΝΗ

ΕΡΓΟ : "ΑΝΕΓΕΡΣΗ ΑΠΟΘΗΚΗΣ"
 ΑΡΙΘΜΟΣ Τ1.1

ΕΡΓΟΔΟΤΗΣ :	Γεωργοκτηνοτροφικός Πιστωτικός Συνεταιρισμός Μεσοτόπου	Ο ΕΠΙΒΑΛΕΤΩΝ :	
ΘΕΣΗ :	Μεσοτόπος, Ν. Λέσβου		
ΘΕΜΑ :	Τοπογραφικό διάγραμμα		
ΚΛΙΜΑΚΑ :	1 / 500		
ΗΜΕΡΟΜΗΝΙΑ	Μαΐος, 2001		

ΔΗΜΗΤΡΗΣ Γ. ΠΙΠΙΝΗΣ
 ΓΕΩΛΟΓΟΣ, ΠΟΛΙΤΙΚΟΣ ΜΗΧΑΝΙΚΟΣ
 ΕΘΝΙΚΟΥ ΜΕΤΕΩΡΟΥ ΠΟΛΥΤΕΧΝΕΙΟΥ
 ΜΕΛΟΣ ΤΗΣ Ε. ΑΡΧΙΤΕΚΤΟΝΙΚΗΣ ΜΗΤΡΟΥΣ ΕΣΤΕΝ
 ΜΕΤΕΩΡΟΛΟΓΟΣ ΑΕΙΣΟΥ ΤΕΛ. 10234 98 788

Ο ΣΥΝΤΑΞΑΣ :
 Δημήτριος Πιπίνης