

ΕΙΔΟΣ ΕΡΓΟΥ :	Αποτύπωση ιδιοκτησίας.
ΘΕΣΗ :	Αγγινάρας - Κοινότητα Χουμεριάκου - Δήμος Νεαπόλεως
ΕΡΓΟΔΟΤΗΣ :	ΚΡΥΣΤΑΛΛΕΝΙΑ ΔΟΥΝΑΚΗ - ΒΑΝ - ΛΙΝΤΟΥΤ

ΕΙΔΟΣ ΣΧΕΔΙΟΥ ΤΟΠΟΓΡΑΦΙΚΟ ΔΙΑΓΡΑΜΜΑ		ΑΡΙΘΜΟΣ ΣΧΕΔΙΟΥ T-1 ΕΚΔΟΣΗ Α'
ΗΜΕΡΟΜΗΝΙΑ	16 Νοεμβ. 2004	1:1000

ΣΦΡΑΓΙΔΑ	ΥΠΟΓΡΑΦΗ
<p>ΜΙΧΑΗΛ ΕΜΜ. ΦΑΡΣΑΡΗΣ ΑΓΡ. ΤΟΠΟΓΡΑΦΟΣ ΜΗΧΑΝΙΚΟΣ Ε.Μ.Π. ΜΕΛΟΣ Τ.Ε.Ε. ΑΡΙΘ. ΜΗΤΡΩΟΥ 77048 ΠΡΙΓΚ. ΓΕΩΡΓΙΟΥ 4 - ΑΓ. ΝΙΚΟΛΑΟΣ - ΤΗΛ. 28410 - 28554 Α.Φ.Μ 050954276 - Δ.Ο.Υ ΑΓ. ΝΙΚΟΛΑΟΥ</p>	 ΘΕΩΡΗΘΗΚΕ

ΘΕΩΡΗΣΕΙΣ	<p>Συντηρ στο 1643/24-8-05 εγγραφο της Διοσης Δασων Λασιθιου Αγ. Νικόλαος 24-8-2005</p> Δ/ΝΤΗΣ ΔΑΣΩΝ ΛΑΣΙΘΙΟΥ ΚΟΥΔΟΥΜΑΣ ΕΜΜ ΔΑΣΟΛΟΓΟΣ
-----------	--

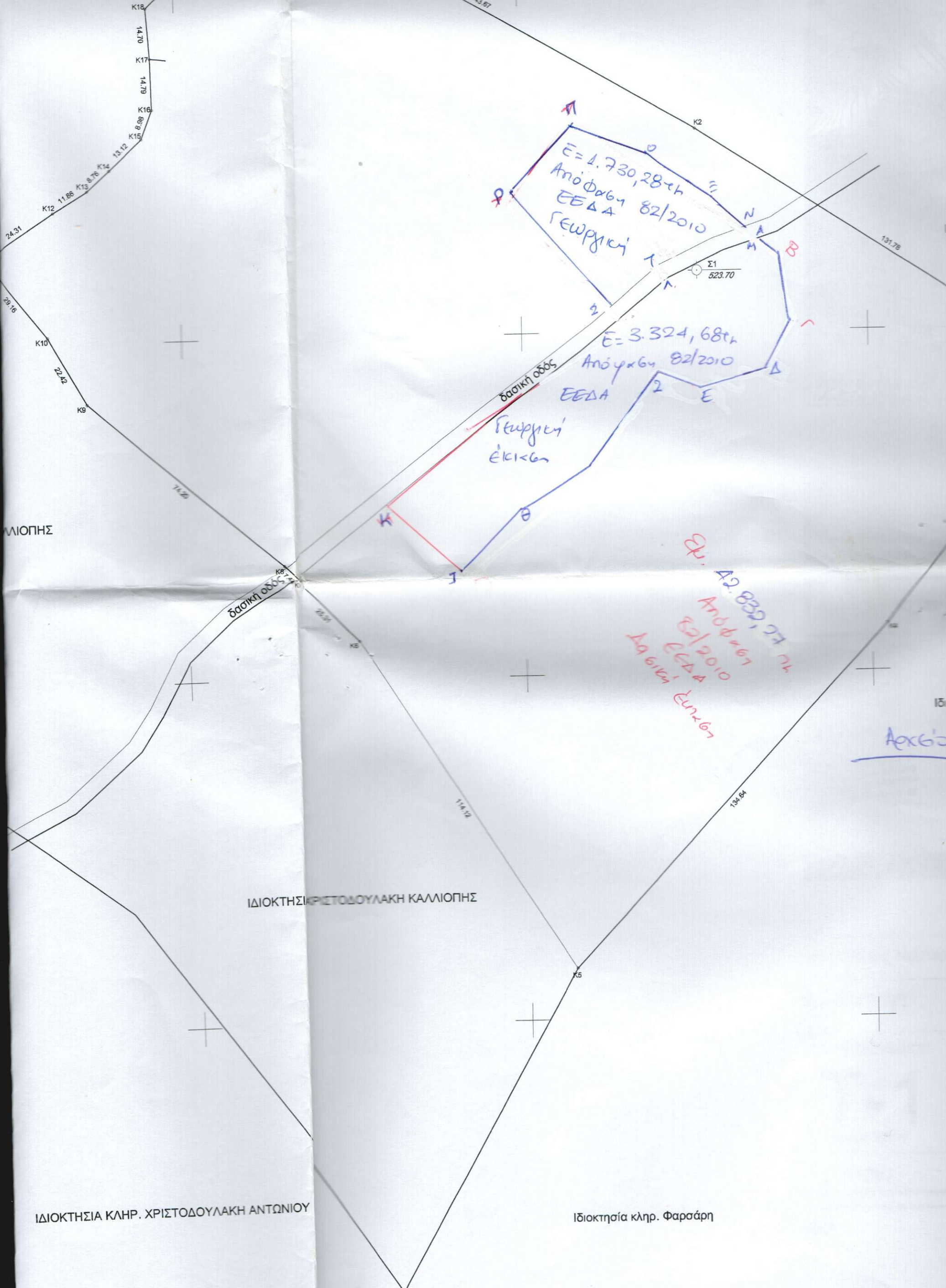

ΘΕΩΡΗΘΗΚΕ
 και ακολουθεί την υπ' αριθμ... 82/2010
 Απόφαση της Ε.Ε.Δ.Α. Νομού Λασιθίου
 της οποίας αποτελεί αναπόσπαστο μέρος
 Αντιος Νικόλαος 24-02-2011
 Η Γραμματέας της Επιτροπής



Γιαννούλα Παναγιώτα
 Δασοφύλακας

Απόσπασμα διαγράμματος 1:50000

