

ΠΙΝΑΚΑΣ ΣΥΝΤΕΤΑΓΜΕΝΩΝ ΓΗΠΕΔΟΥ

G/α	X	Y
A1	204127.204	4238171.546
B1	204183.224	4238092.384
F1	204146.856	4238071.064
Δ1	204142.874	4238073.439
E1	204120.724	4238081.919
Z1	204110.937	4238084.150
H1	204106.437	4238101.266
Θ1	204106.774	4238107.439
Π1	204098.544	4238118.024
K1	204084.898	4238138.030
Λ1	204100.491	4238153.126
Μ1	204115.614	4238163.050

E = 5071.03 τ.μ.

ΟΡΟΙ ΔΟΜΗΣΗΣ ΕΚΤΟΣ ΣΧΕΔΙΟΥ  
(ΠΔ 24/5/85 ΦΕΚ 270Δ 31/5/85)  
Ελάχιστο εμβαδόν γηπέδου 4000 Μ2  
Μέγιστη επιτρεπόμενη δόμηση 200 Μ2  
Μέγιστη επιτρεπόμενη κάλυψη 200 Μ2  
Για εμβαδόν γηπέδου από 4001-8000 Μ2  
η δόμηση και η κάλυψη αυξάνονται κατά 2%  
Για εμβαδόν γηπέδου από 8001 Μ2 και πάνω  
η δόμηση και η κάλυψη αυξάνονται κατά 1%

ΠΑΡΑΤΗΡΗΣΕΙΣ  
Τα όρια υπερέχθησαν από τους ιδιοκτήτες.  
Δεν έγινε έλεγχος τίτλων και συμβολίων.  
Το πολυγωνομετρικό δίκτυο είναι εξηρημένο από  
το κρατικό σύστημα συντεταγμένων ΕΓΣΑ '87.

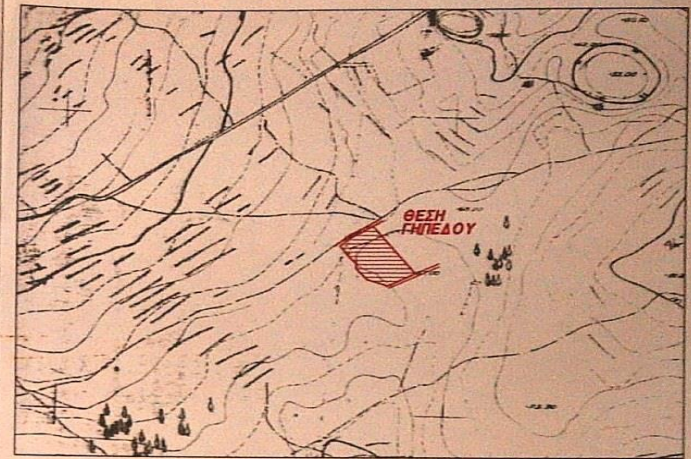

ΔΗΛΩΣΗ ΜΗΧΑΝΙΚΟΥ  
Ο κάτωθι υπογεγραμμένος Γαλιτσιώτης θεόδωρος πολιτικός μηχανικός δηλώνω βάσει του Ν 651/77 ότι το παρόν γήπεδο με τα στοιχεία (Α1,Β1,Γ1,Δ1,Ε1,Ζ1,Η1,Θ1,Κ1,Λ1,Μ1,Α1) και E=5071,03τ.μ. είναι άρτιο και ακριβές κατά κανόνα ως εκτός ορίων οικοπέδων και εκτός σχεδίου πόλεως σύμφωνα με τις ισχύουσες πολεοδομικές διατάξεις Π.Δ.24/31-5-85 (ΦΕΚ 270Δ) και με την επιφύλαξη των διατάξεων της διαρκώς νομοθεσίας.  
Από το παρόν γήπεδο δεν διέρχονται ρέμα και ενάστρες γραμμές υψηλής τάσης της ΔΕΗ. Επίσης δεν υπάρχει στις διατάξεις του Ν. 1337/83 και δεν είναι υπόχρεο καταβολής σε γη και χρήμα.  
Αργυρούλι 8/2/2010

Ο ΔΗΛΩΣ  
**ΘΕΟΔΩΡΟΣ ΑΠ. ΓΑΛΙΑΤΣΑΤΟΣ**  
ΔΙΠΛΩΜΑΤΟΥΧΟΣ ΠΟΛΙΤΙΚΟΣ ΜΗΧΑΝΙΚΟΣ  
ΠΟΛΥΤΕΧΝΙΚΗΣ ΣΧΟΛΗΣ ΠΑΝΕΠΙΣΤΗΜΙΟΥ ΠΑΤΡΩΝ  
ΜΕΛΟΣ Τ.Ε.Ε. - ΑΡΙΘΜΟΣ ΜΗΤΡΩΟΥ 34994  
Σ. ΜΕΤΑΞΑ 6 - ΑΡΓΟΣΤΟΛΙ Τ.Κ. 281 00  
ΤΗΛ. 26710 26115 FAX: 26710 26995

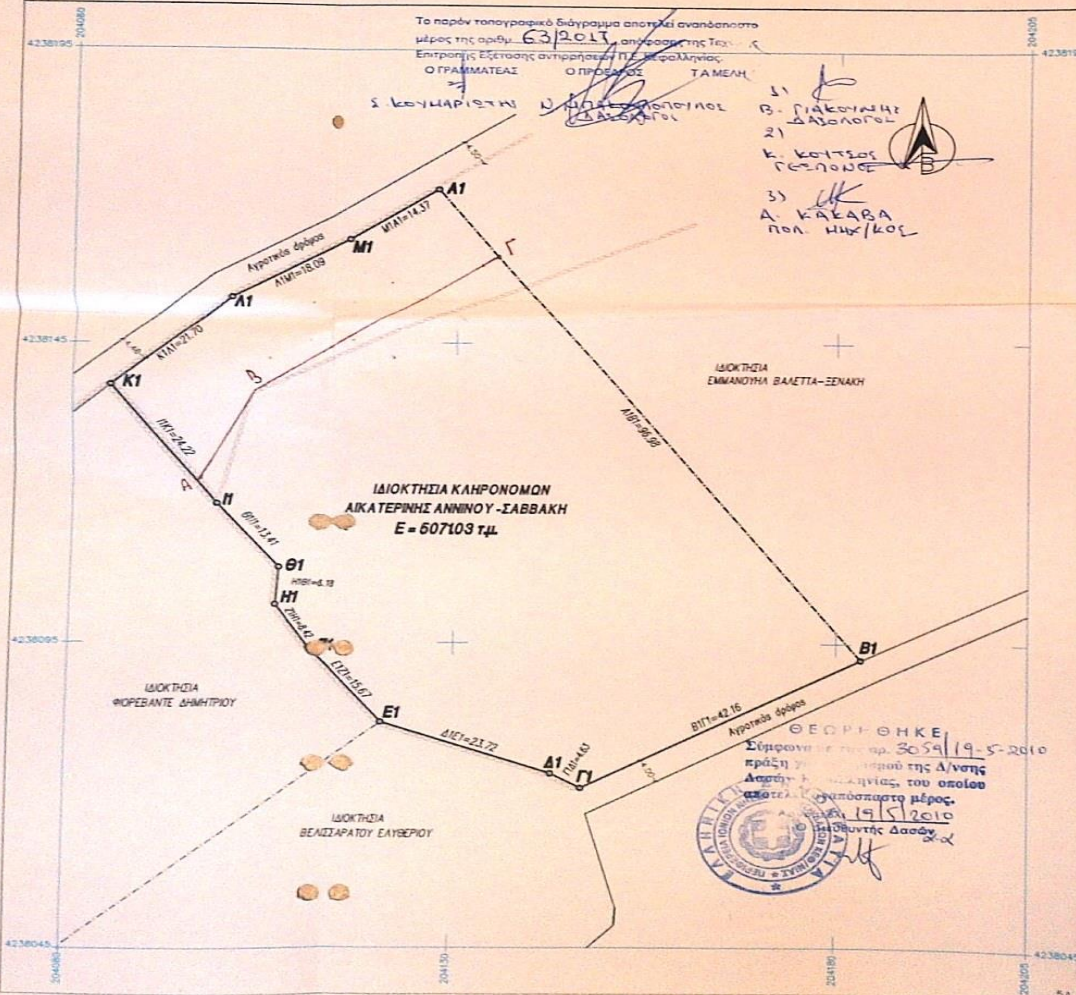

<b>ΤΕΧΝΙΚΟ ΓΡΑΦΕΙΟ ΘΕΟΔΩΡΟΣ Α. ΓΑΛΙΑΤΣΑΤΟΣ ΣΤ. ΜΕΤΑΞΑ 6 ΑΡΓΟΣΤΟΛΙ</b>	
ΘΕΜΑ ΠΙΝΑΚΙΔΑΣ	ΕΡΓΟ ΑΠΟΤΥΠΩΣΗ ΓΗΠΕΔΟΥ
	ΙΔΙΟΚΤΗΤΗΣ ΚΛΗΡΟΝΟΜΟΙ ΑΙΚΑΤΕΡΙΝΗΣ ΑΝΝΙΝΟΥ-ΣΑΒΒΑΚΗ
ΠΕΡΙΓΡΑΦΗ ΣΧΕΔΙΟΥ	ΘΕΣΗ "ΣΙΔΗΡΟΛΑΚΚΟΙ" ΕΚΤΟΣ ΟΡΙΩΝ ΘΙΣΣΙΜΟΥ Δ.Δ. ΠΟΥΛΑΤΩΝ ΔΗΜΟΥ ΣΑΜΗΣ Ν. ΚΕΦΑΛΛΗΝΙΑΣ & ΙΘΑΚΗΣ
	ΑΡ. ΣΧΕΔΙΟΥ Τ1
ΜΕΛΕΤΗΘΗΚΕ ΓΑΛΙΑΤΣΑΤΟΣ ΘΕΟΔΩΡΟΣ ΤΟΠΟΓΡΑΦΟΣ ΔΑΝΕΛΑΤΟΣ ΚΩΝ/ΝΟΣ	ΚΑΜΑΚΑ 1/500
	ΜΕΛΕΤΗΘΗΚΕ ΦΕΒΡΟΥΑΡΙΟΣ 2010 Ο ΜΗΧΑΝΙΚΟΣ

ΘΕΟΔΩΡΟΣ ΑΠ. ΓΑΛΙΑΤΣΑΤΟΣ  
ΔΙΠΛΩΜΑΤΟΥΧΟΣ ΠΟΛΙΤΙΚΟΣ ΜΗΧΑΝΙΚΟΣ  
ΠΟΛΥΤΕΧΝΙΚΗΣ ΣΧΟΛΗΣ ΠΑΝΕΠΙΣΤΗΜΙΟΥ ΠΑΤΡΩΝ  
ΜΕΛΟΣ Τ.Ε.Ε. - ΑΡΙΘΜΟΣ ΜΗΤΡΩΟΥ 34994  
Σ. ΜΕΤΑΞΑ 6 - ΑΡΓΟΣΤΟΛΙ Τ.Κ. 281 00  
ΤΗΛ. 26710 26115 FAX: 26710 26995