

# Οικισμός Πετρέ

ΕΛΛΗΝΙΚΗ ΔΗΜΟΚΡΑΤΙΑ ΔΗΜΟΣ ΣΦΑΚΙΩΝ

ΕΡΓΟ:

Βελτίωση Ύδρευσης στην περιοχή οροπεδίου Ασκήφου

ΘΕΣΗ:

Εκτός οικισμού Ασκήφου  
ΔΗΜΟΣ ΣΦΑΚΙΩΝ - ΝΟΜΟΣ ΧΑΝΙΩΝ

ΘΕΜΑ:

**Ζώνες διέλευσης αγωγού**  
4a1 και 4a2. Εντός οροπεδίου Ασκήφου  
και πλησίον οικισμού Πετρές

ΑΡ.ΣΧ  
**3**

ΚΛΙΜΑΚΑ

**1:1.000**

ΧΡΟΝΟΣ ΜΕΛΕΤΗΣ:

Οκτώβριος 2018

ΣΥΝΤΑΞΗ

ΘΕΩΡΗΘΗΚΕ

ΛΟΙΠΕΣ ΘΕΩΡΗΣΕΙΣ  
ΥΠΗΡΕΣΙΩΝ

ΜΕΛΕΤΗΤΕΣ

Ο Δήμαρχος Σφακιών

ΣΤΕΛΙΟΣ ΜΑΡΑΓΚΑΚΗΣ  
Πολίτικος Μηχανικός

Ιωάννης Ζεβός

## ΘΕΩΡΗΣΗ

Το παρόν τοπογραφικό διάγραμμα  
θεωρείται και επικυρώνεται στο υπ' αριθμ.  
16859/2018/06-02-2019 έγγραφο μας του  
οποίου αποτελεί στο εξής αναποσπαστο μέρος

Χανιά 06-02-2019  
Ο. Εισηγητής  
Δ. Σοφιλέδης

Χανιά 06-02-2019  
Η Δ/ντρια Δασών Χανίων  
Πολ. Σκληβάκη

| ΚΟΡΥΦΗ | X         | Y          |
|--------|-----------|------------|
| 122    | 516443,03 | 3904258,01 |
| 126    | 516447,01 | 3904243,42 |
| 127    | 516448,92 | 3904221,97 |
| 129    | 516449,26 | 3904207,21 |
| 129    | 516448,14 | 3904200,50 |
| 130    | 516452,00 | 3904207,01 |
| 131    | 516451,71 | 3904223,22 |
| 132    | 516449,78 | 3904243,90 |
| 133    | 516441,32 | 3904276,19 |
| 134    | 516449,35 | 3904185,60 |
| 135    | 516449,97 | 3904162,80 |
| 136    | 516451,18 | 3904142,32 |
| 137    | 516452,46 | 3904115,29 |
| 138    | 516456,43 | 3904100,29 |
| 139    | 516458,92 | 3904084,35 |
| 140    | 516458,51 | 3904076,26 |
| 141    | 516456,70 | 3904069,94 |
| 142    | 516451,50 | 3904038,48 |
| 143    | 516455,40 | 3904038,51 |
| 144    | 516459,46 | 3904063,50 |
| 145    | 516460,30 | 3904075,99 |
| 146    | 516461,73 | 3904084,50 |
| 147    | 516459,16 | 3904100,86 |
| 148    | 516456,16 | 3904115,71 |
| 149    | 516453,97 | 3904142,46 |
| 150    | 516452,76 | 3904163,06 |
| 151    | 516450,58 | 3904180,44 |
| 152    | 516449,13 | 3904189,33 |

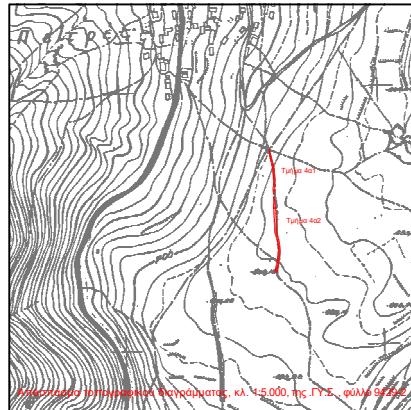

Τμήμα 4a1  
E4a1= 205,96 τ.μ.

Τμήμα 4a2  
E4a2= 386,09 τ.μ.