

Το παρόν τοπογραφικό διαγράμμα αποτελεί αναπόσπαστο μέρος της αριθμ. 65/2011 απόφασης της Τεχνικής Επιτροπής Ελέγχσης αναρρώσεων Π.Κ. Κεντρ. Ο.Π.Κ. Ο ΓΡΑΜΜΑΤΕΑΣ Ο ΠΡΟΕΔΡΟΣ ΤΑ ΜΕΛΗ

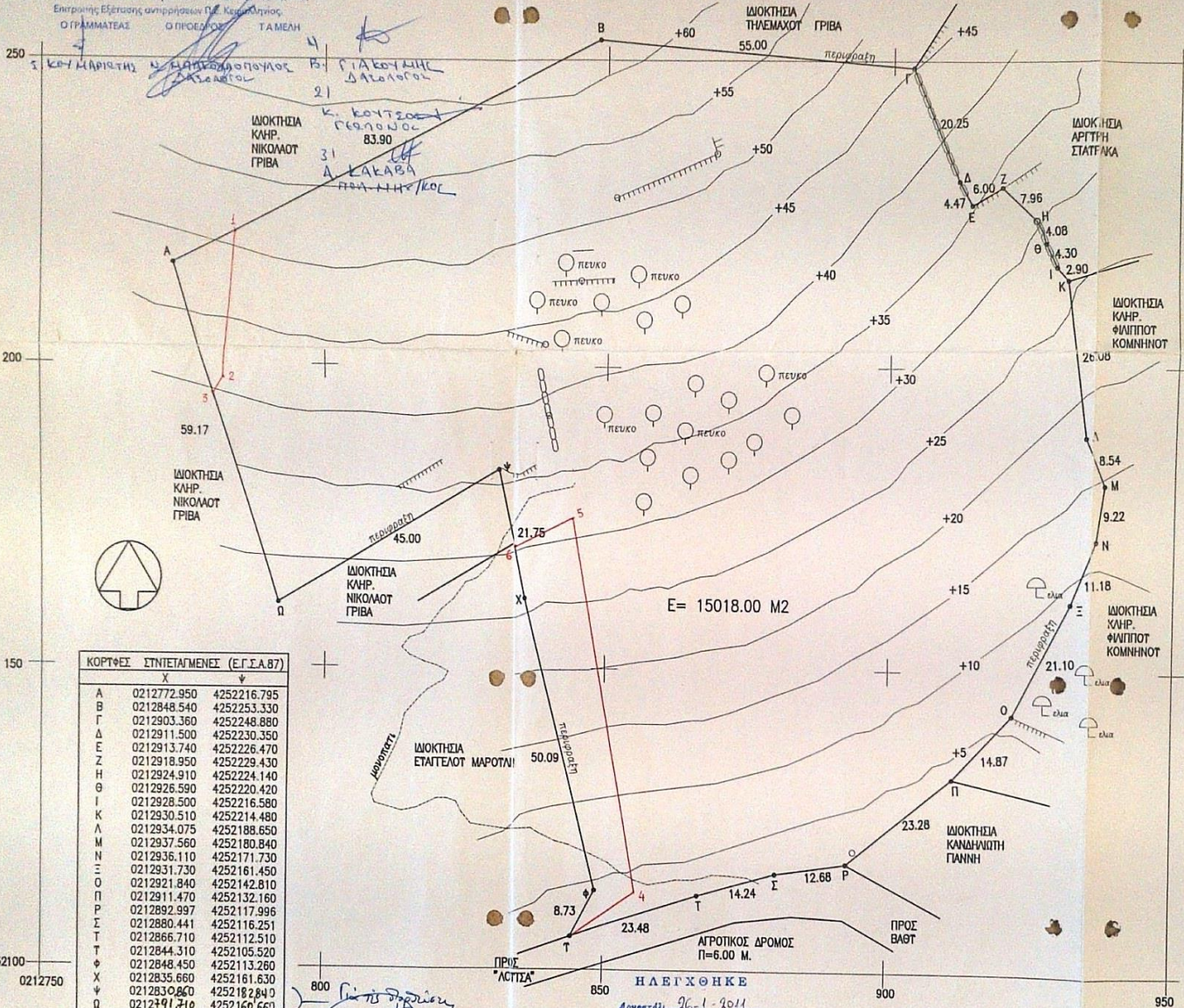

ΚΟΡΤΦΕΣ	ΣΤΗΝΤΕΛΕΜΕΝΟΣ (ΕΓ.Σ.Α.87)	Χ	Ψ
A	0212772.950	4252216.795	
B	0212848.540	4252253.330	
Γ	0212903.360	4252248.880	
Δ	0212911.500	4252230.350	
Ε	0212913.740	4252226.470	
Z	0212918.950	4252229.430	
H	0212924.910	4252224.140	
Θ	0212926.590	4252220.420	
I	0212928.500	4252216.580	
K	0212930.510	4252214.480	
Λ	0212934.075	4252188.650	
M	0212937.560	4252180.840	
N	0212936.110	4252171.730	
Ξ	0212931.730	4252161.450	
O	0212921.840	4252142.810	
Π	0212911.470	4252132.160	
P	0212892.997	4252117.996	
Σ	0212880.441	4252116.251	
T	0212866.710	4252112.510	
Φ	0212844.310	4252105.520	
Χ	0212835.860	4252113.260	
Ψ	0212835.860	4252161.630	
Ω	0212835.860	4252182.840	
Q	0212791.710	4252160.660	

ΠΑΡΑΤΗΡΗΣΕΙΣ:
 1. ΣΤΗΝ ΑΠΟΤΥΠΩΣΗ ΕΠΙΝΕ ΧΡΗΣΗ ΔΟΡΤΗ, ΔΕΚΤΗ, ΧΑΡΤΗ Γ.Τ.Σ ΚΑΙ 1:5000 ΣΕ ΣΥΝΔΥΑΣΜΟ ΜΕ ΕΠΙ ΤΟΠΟΥ ΜΕΤΡΗΣΕΙΣ.
 2. ΚΑΝΑΒΟΣ ΣΧΕΔΙΑΣΗΣ 50 Μ.

ΤΟΠΟΓΡΑΦΙΚΟ
 Κ=1:500

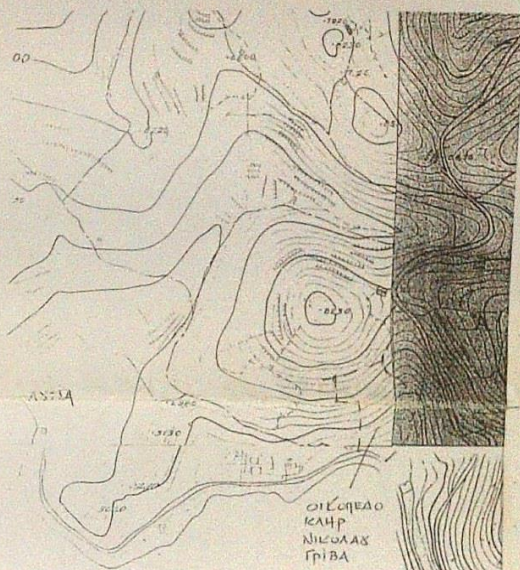

ΛΙΜΑΝΙ
 ΙΘΑΚΗΣ

ΤΟΠΟΓΡΑΦΙΚΟ

ΑΓΡΟΣ - ΙΔΙΟΚΤΗΣΙΑΣ
 ΚΑΗΡ. ΝΙΚΟΛΑΟΥ ΓΡΙΒΑ
 ΚΕΙΜΕΝΟΣ ΣΤΗΝ ΤΟΠΟΘΕΣΙΑ
 "ΠΑΝΟΚΑΡΑΒΟ" - "ΤΣΙΡΙΜΠΗΣ"
 ΕΚΤΟΣ ΣΧΕΔΙΟΥ ΠΟΛΕΩΣ
 ΒΑΘΕΩΣ ΙΘΑΚΗΣ
 ΕΜΒΛΑΤΟ E= 15018.00 M2

ΤΠΕΤΩΤΗΝ ΔΗΛΩΣΗ Ν.Δ. 651/77

Ο ΚΑΤΩΘΙ ΤΠΟΓΡΑΜΜΕΝΟΣ ΑΡΧΙΤΕΚΤΟΝ ΜΗΧΑΝΙΚΟΣ ΓΕΡΑΣΙΜΟΣ ΔΙΟΝ. ΔΕΤΤΕΡΑΙΟΣ ΔΗΛΩΝ ΤΠΕΤΩΤΗΝ ΟΤΙ:
 1. ΤΟ ΑΚΙΝΗΤΟ ΜΕ ΣΤΟΙΧΕΙΑ:
 Α-Β-Γ-Δ-Ε-Ζ-Η-Θ-Ι-Κ-Λ-Μ-Ν-Ξ-Ο-Π-Ρ-Σ-Τ-Υ-Φ-Χ-Ψ-Ω
 ΕΙΝΑΙ ΑΡΤΙΟ & ΟΙΚΟΔΟΜΗΣΙΜΟ
 2. ΤΑ ΟΡΙΑ ΤΟΥ ΤΠΕΔΕΙΞΕ Ο ΙΔΙΟΚΤΗΤΗΣ
 3. ΤΟ ΑΚΙΝΗΤΟ ΔΕΝ ΤΠΕΓΕΤΑΙ ΣΕ ΑΡΘΡΟ Η' ΑΠΑΓΟΡΕΥΤΙΚΗ ΔΙΑΤΑΞΗ ΤΟΥ ΠΔ 1337/83

ΙΘΑΚΗ 13.09.07
 Ο ΜΗΧΑΝΙΚΟΣ

