

Το παρόν τοπογραφικό διάγραμμα αποτελεί αναπόσπαστο μέρος της πράξης 64/2017, απόφασης της Τεχνικής Επιτροπής Εξέτασης αναρτημένης στην ιστοσελίδα του Ο ΓΡΑΜΜΑΤΕΙΑΣ Ο ΠΡΟΪΚΤΟΥ ΤΑΜΕΙΟΥ

Α. ΚΑΛΑΒΑ ΠΟΛ. ΜΗΧΑΝΙΚΟΣ
 Β. ΓΙΑΚΟΥΜΗ Δ. ΑΞΙΟΛΟΓΟΣ
 Γ. ΚΟΥΤΟΥΚΛΗΣ
 Δ. ΚΑΛΑΒΑ
 Ε. ΚΟΥΤΟΥΚΛΗΣ
 ΣΤ. ΚΑΛΑΒΑ

ΔΗΛΩΣΗ ΙΔΙΟΚΤΗΤΗ

Ο κάτωθι υπογράφων, ιδιοκτήτης του παρόντος γηπέδου, δηλώνω ότι τα όρια που έχω υποδείξει και υλοποιήσει σ' αυτό, όπως αποτυπώνονται στο παρων τοπογραφικό διάγραμμα, είναι ορθά.

20/09/2009
 Ο ΔΗΛΩΝ

ΕΜΒΛΑΔΟΜΕΤΡΙΣΗ ΓΗΠΕΔΟΥ Α

Με τη βοήθεια των ορθογώνιων συντεταγμένων των κορυφών του

ΣΗΜΕΙΟ	X	Y	ΜΗΚΟΣ
1	204842.36	4238070.15	55.21
2	204896.06	4238057.33	17.86
3	204913.43	4238053.10	73.00
4	204902.92	4237980.94	76.10
5	204828.72	4237997.82	29.55
6	204834.24	4238026.85	44.05
1	204842.36	4238070.15	

$$E = 1/2 \sum (x_i + x_{i+1})(y_i - y_{i+1})$$

$$E = 5453.56 \mu^2$$

ΑΠΟΣΠΑΣΜΑ ΧΑΡΤΗΣ Γ.Υ.Σ. ΚΛ.: 1:5000

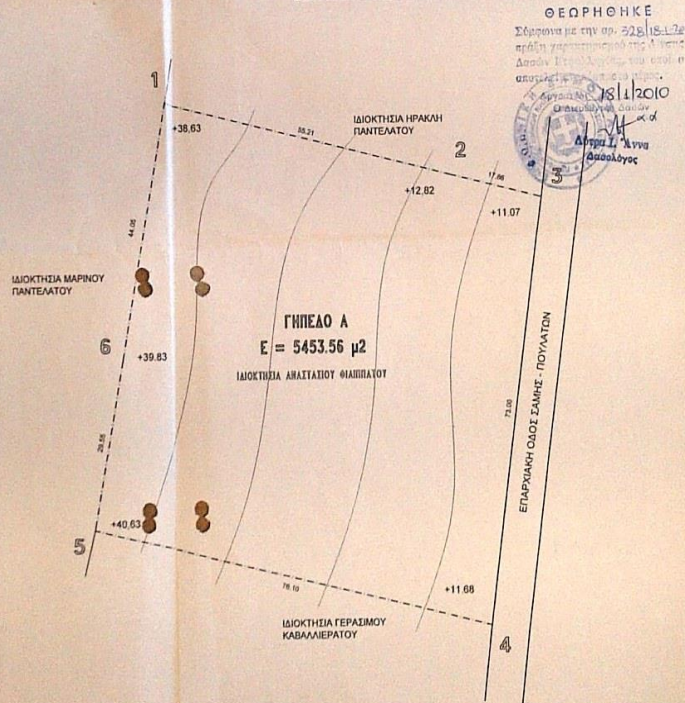
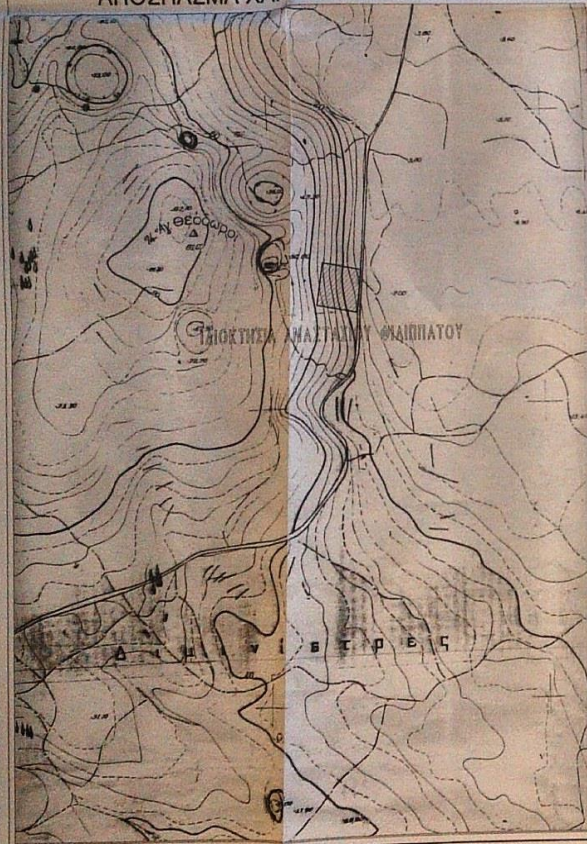

ΘΕΩΡΗΘΗΚΕ

Σύμφωνα με την αρ. 528/18.1.2010 απόφαση του αρ. 21/2010 Δ.Π.Σ. της Τ.Ε.Ε. για την έγκριση του παρόντος διαγράμματος.

18/11/2010
 Διπλ. Γ. Κουτούκλης
 Αξιολογός

ΥΠΟΜΝΗΜΑ

- 1) ΤΑ ΟΡΙΑ ΚΑΙ ΟΙ ΟΜΟΡΟΙ ΙΔΙΟΚΤΗΤΗΣ ΥΠΟΔΕΙΧΘΗΚΑΝ ΑΠΟ ΤΟΝ ΙΔΙΟΚΤΗΤΗ
- 2) ΑΠΟ ΤΟ ΓΗΠΕΔΟ ΔΕΝ ΔΙΕΡΧΕΤΑΙ ΡΕΥΜΑ ΥΨΗΛΗΣ ΤΑΣΗΣ
- 3) ΑΠΟ ΤΟ ΓΗΠΕΔΟ ΔΕΝ ΔΙΕΡΧΕΤΑΙ ΡΕΜΑ
- 4) ΔΕΝ ΕΛΕΓΧΘΗΚΑΝ ΤΙΤΛΟΙ ΙΔΙΟΚΤΗΣΙΑΣ
- 5) ΔΕΝ ΕΛΕΓΧΘΗ ΠΡΑΞΗ ΧΑΡΑΚΤΗΡΙΣΜΟΥ
- 6) ΕΞΑΡΤΗΜΕΝΗ ΤΟΠΟΓΡΑΦΗΣ ΣΕ ΕΓΓΣ ΑΠΟ ΤΡ 123002 ΚΑΙ 003074

ΥΠΕΥΘΥΝΗ ΔΗΛΩΣΗ Ν. 651/77

Ο υπογεγραμμένος ΚΟΥΤΟΥΚΛΗΣ Π. ΑΝΤΩΝΙΟΣ Πολιτικός Μηχανικός Τ.Ε. κάτοικος Λιχουρίου, δηλώνω ότι το γηπέδο Α με εμβαδόν 5453,56 τ.μ. και στοιχεία 1,2,3, 6,1 ευρίσκεται εκτός οικισμού, στην θέση 'Βουνιά Χελιδονόπλαο' δήμου Σάμης είναι άρριο και οικοδομήσιμο σύμφωνα τις ισχύουσες πολεοδομικές διατάξεις.

ΚΟΥΤΟΥΚΛΗΣ Π. ΑΝΤΩΝΙΟΣ
 ΠΤΥΧΙΟΤΗΣ ΜΗΧΑΝΙΚΟΣ ΕΡΓΩΝ ΤΟΠΟΓΡΑΦΙΑΣ Τ.Ε.
 ΜΗΤΡΩΟΤΕΛΕΣ ΜΕΛΟΣ ΤΗΣ ΕΤΕΑΧΜΕ
 ΤΗΛ. 26710 93450 ΚΩΔ. 6972811787
 Δ.Μ. ΣΕΠΤΕΜ 30/05
 ΔΩΜ 04245372 ΔΟΥ ΑΝΑΤΟΛΙΑΣ

Ο ΜΗΧΑΝΙΚΟΣ
 20/09/09

Επιθεώρηση	ΑΝΑΣΤΑΣΙΟΣ ΦΙΛΙΠΠΑΤΟΣ
Έργο	ΤΟΠΟΓΡΑΦΙΚΟ ΔΙΑΓΡΑΜΜΑ
Όμιλος	"ΒΟΥΝΙΑ ΧΕΛΙΔΟΝΟΠΛΑΟ" ΔΗΜ.ΣΑΜΗΣ
Μελετητής	ΑΝΤΩΝΙΟΣ ΚΟΥΤΟΥΚΛΗΣ
Χρόνος μελέτης	ΣΕΠΤΕΜΒΡΙΟΣ 2009
Θέμα	ΤΟΠΟΓΡΑΦΙΚΟ ΔΙΑΓΡΑΜΜΑ
Στοιχεία - Πλατφόρμα	<p>ΚΟΥΤΟΥΚΛΗΣ Π. ΑΝΤΩΝΙΟΣ ΠΤΥΧΙΟΤΗΣ ΜΗΧΑΝΙΚΟΣ ΕΡΓΩΝ ΤΟΠΟΓΡΑΦΙΑΣ Τ.Ε. ΜΗΤΡΩΟΤΕΛΕΣ ΜΕΛΟΣ ΤΗΣ ΕΤΕΑΧΜΕ ΤΗΛ. 26710 93450 ΚΩΔ. 6972811787 Δ.Μ. ΣΕΠΤΕΜ 30/05 ΔΩΜ 04245372 ΔΟΥ ΑΝΑΤΟΛΙΑΣ</p>
Κλίμακα	1:500
Αριθ. Σχεδίου	T 1