

Μεταφραστικό στο με αριθμό 5287/09 αναβιβαστικό για

Αρ.πρωτ. 11-11-2009

οι Συμβεβλημένοι

Συμμετέχουν
 Η Συμβολογραφικός

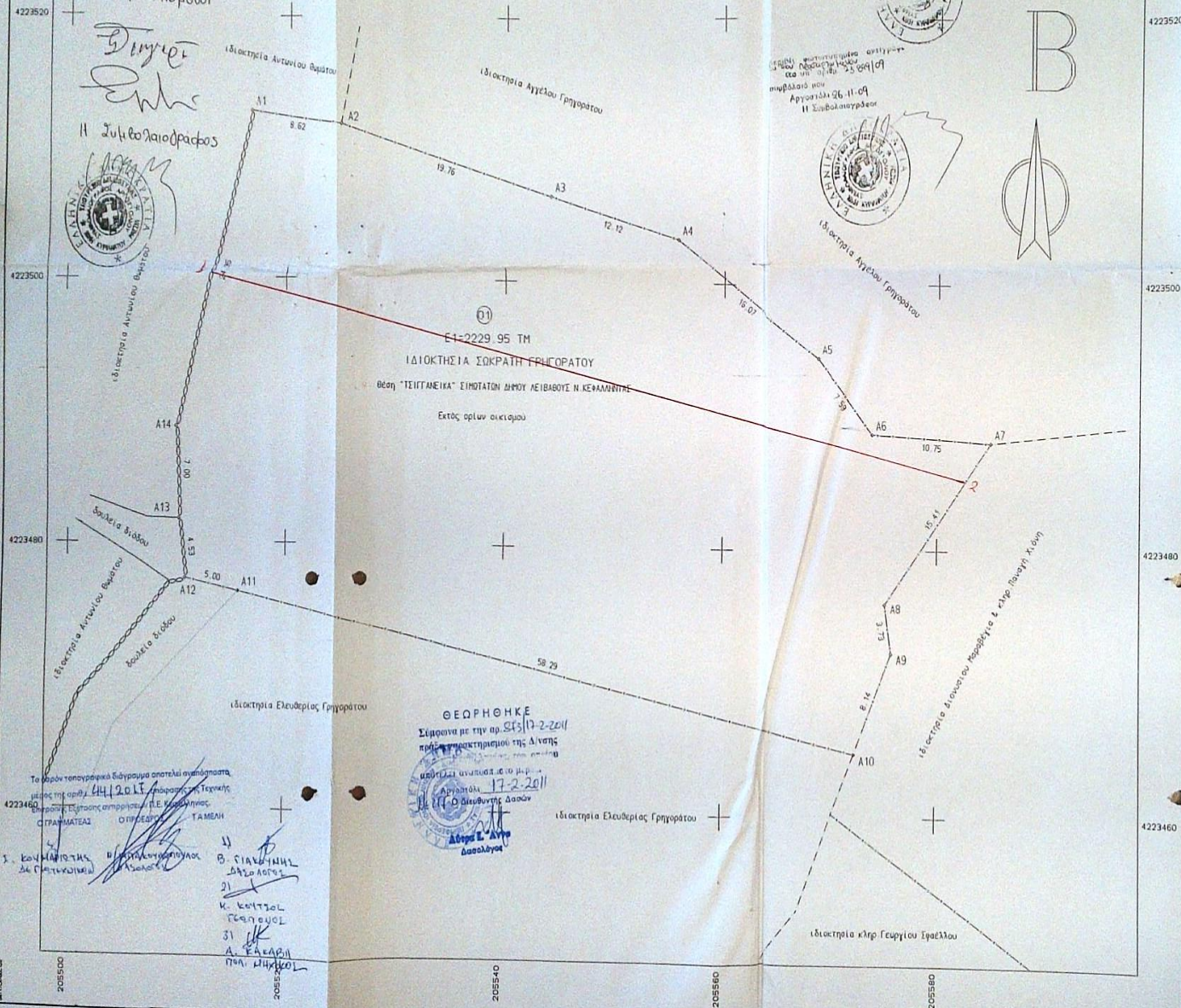

ΘΕΩΡΗΘΗΚΕ
 Σύμφωνα με την αρ. 513/17-2-2011
 πράξη της Επιτροπής της Δίαιτης
 αρ. 111/17-2-2011
 Αρμόδια 17-2-2011
 Διευθύντρια Δομών
 Δώρα Ε. Αντι
 Δασολόγος

Το παρόν τεχνικό σχέδιο αποτελεί αναπόσπαστο μέρος της αρ. 442/09 πράξης της Τεχνικής Επιτροπής Ελέγχου Σχεδίων (Τ.Ε.Ε.) με αρ. 31/17-2-2011 ΠΡΑΞΗ ΤΕΧΝΙΚΗΣ ΔΕΛΤΙΑΣΜΟΥ ΟΠΡΟΚΕΙΜΕΝΟΥ ΤΑΜΕΛΗ

- 1) ΚΑΝΟΝΙΣΜΟΣ ΔΕ ΠΡΟΤΥΠΩΝ
- 2) Α. ΣΥΜΒΕΒΛΗΤΗΣ
- 3) Κ. ΚΑΤΑΣΤΟΛ
- 4) ΓΕΩΛΟΓΟΣ
- 5) Δ. ΕΚΚΑΡΩΝ
- 6) ΠΡΩΤΟ ΜΗΧΑΝΙΚΟΣ

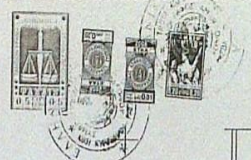

Αρ.πρωτ. 26.11.09
 Η Συμβολογράφος



ΠΡΕΙΟ	x	y	ΠΡΕΙΟ	x	y	ΠΡΕΙΟ	x	y
A1	205516.434	422512.831	A2	20524.905	422511.003	A3	205544.047	422506.550
A4	20555.749	422503.368	A5	205269.025	4223494.342	A6	205511.031	422488.626
A7	205284.790	4223489.101	A8	20525.346	422345.890	A9	205255.334	422412.260
A10	205274.801	422344.005	A11	20515.541	4223476.284	A12	205510.641	422347.375
A13	205510.075	4223481.773	A14	205269.825	4223488.771			

ΕΙΔ.Υ	ΕΠΙΜΕΤΡ. 14	ΕΜΒΛΑΘ. 2229.95 μ²									
A1	A2	A3	A4	A5	A6	A7	A8	A9	A10	A11	A12
A13	A14										

ΕΙΔ.Υ	ΠΡΟΣΘ. ΠΛΕΥΡΩΝ	ΕΜΒΛΑΘ.	ΠΡΟΣΘ. ΠΛΕΥΡΩΝ	ΕΜΒΛΑΘ.
A1	A2	A3	A4	A5
A6	A7	A8	A9	A10
A11	A12	A13	A14	

1. ΕΜΒΛΟΜΕΤΡΗΣΗ

Το παρόν γνήσιο με στοιχεία (Α1, Α2, Α3, Α4, Α5, Α6, Α7, Α8, Α9, Α10, Α11, Α12, Α13, Α14, Α11), έχει εμφανίσει, όπως προκύπτει από τις αναλυτικές συντεταγμένες των ορίων του ΕΙ-2229 95 TM.

2. ΜΗΜΟΣΥΝΟΠΤΙΣΗ ΟΡΙΩΝ

Ο υπογράφων ιδιοκτήτης του παραπάνω γνήσιου με αρ. (01) δηλώνει υπεύθυνα ότι τα όρια που υπεδείχθη και έχω υλοποιήσει στο έδαφος, όπως φαίνονται στο παρόν διάγραμμα, είναι τα όρια, ημερομηνία 0 ΔΗΜΩΝ.

3. ΟΡΟΙ ΔΟΜΗΣΗΣ

Ελάχιστο εμβαδόν γηπέδου 4000 τμ.
 Τα γήπεδα που βρίσκονται εντός της ζώνης των 500 μέτρων γύρω από τα όρια οικισμών, που είχαν κατά την 24.4.1977, ελάχιστο εμβαδόν 2000 τμ. (Π.Δ. 5.4.1977, ΦΕΚ 133 Α).
 Μέγιστο ποσοστό κάλυψης των γηπέδων ορίζεται σε 10 %
 Μέγιστος συντελεστής δόμησης 0,2
 Μέγιστος αριθμός ορόφων των κτιρίων ορίζεται σε δύο.
 Επιτρεπόμενη επιφάνεια κτιρίων για κατοικία 200 τ.μ.
 Μέγιστο επιτρεπόμενο ύψος της οικοδομής ορίζεται σε 4,00 μ.
 για μονόοροφη οικοδομή ή μονόοροφη τμήμα αυτής και σε 7,50 μ. για διώροφη οικοδομή ή διώροφη τμήμα αυτής.

4. ΥΠΕΥΘΥΝΗ ΔΗΛΩΣΗ

Ο υπογράφων Νικόλαος Διον. Κούστας, Αγρονόμος-Τοπογράφος Μηχανικός, δηλώνει υπεύθυνα, σύμφωνα με τις διατάξεις του Ν 1599/86 και κατά τις διατάξεις του Ν 651/1977 τα εξής:

1. Το παρόν γνήσιο με αριθμό (01), εκτύπωσης ΕΙ-2229 95 TM, είναι άρτιο κατά παρέκλιση και οικοδομημένο σύμφωνα με τις πολεοδομικές διατάξεις που ισχύουν για δόμηξη εκτός σχεδίου πόλεως και εκτός ορίων οικισμών, ως ευρισκόμενο εντός της ζώνης των 500 μέτρων γύρω από τα όρια του οικισμού ΛΟΥΡΔΑΤΩΝ Δήμου Λειβαδούς Ν.Κεφαλληνίας στη θέση "ΤΣΙΓΓΑΝΕΙΚΑ" ΣΗΜΟΤΑΤΩΝ, και προσηλόνον αυτούσιο, κατά δήλωση του ιδιοκτήτη, της 24.4.1977, (Π.Δ. από 24/31.5.85 ΦΕΚ Δ 270).
 2. Το παραπάνω γνήσιο δεν υπόκειται στις διατάξεις του Ν1337/83 που αφορούν εισφορές σε γη και σε χρήμα.
 3. Από το παραπάνω γνήσιο δεν διέρχονται ενσέρια καλώδια μεταφοράς ηλεκτρικού ρεύματος υψηλής τάσεως της Δ.Ε.Η.
 4. Το παραπάνω γνήσιο είναι αδόμητο.
 5. Δεν έγινε ελεγχος τίτλων, εγγραφών κ.λ.π.
- Αρ.πρωτ. 0ΚΤΩΒΡΗ 2009.



Τεχνικό Γραμείο		κλιμ
ΝΙΚΟΣ Δ. ΚΩΣΤΑΣ ΑΓΡΟΝΟΜΟΣ-ΤΟΠΟΓΡΑΦΟΣ ΜΗΧΑΝΙΚΟΣ		1,2
Λεωφόρος 1, Ρετινό 80 - 28100 Αρμόδια - τηλ/fax (0471) 24843		
θέμα	ΤΟΠΟΓΡΑΦΙΚΟ ΔΙΑΓΡΑΜΜΑ	ΝΙΚΟΛΑΟΣ Δ. ΚΩΣΤΑΣ
έργο	ΑΝΟΙΞΗ ΑΓΡΟΓΕΜΑΧΙΟΥ	ΑΝΤ. ΤΡΙΤΣΗ 143-ΕΚ 28100
θέση	"ΤΣΙΓΓΑΝΕΙΚΑ" ΣΗΜΟΤΑΤΩΝ	ΑΡΜΟΔΙΑ
εργοδότης	ΣΟΚΡΑΤΗΣ ΓΡΗΓΟΡΑΤΟΣ	ΑΡ. ΟΥ
ημερομηνία	ΟΚΤ. 2009	
ΑΝΤ. ΤΡΙΤΣΗ 143 Τ.Κ. 28100 Δ. ΠΡΟΛΕΨΗ Λ. ΚΕΦΑΛΛΗΝΙΑΣ ΤΗΛ. 26710 24843 - 6977608080		