

ΣΗΜ. ΣΤΗΝ ΑΠΟΤΥΠΩΣΗ ΕΓΙΝΕ ΧΡΗΣΗ ΔΟΡΥΦΟΡΙΚΟΤ ΔΕΚΤΗ GPS ΤΟΡΣΟΝ GMS2, ΧΑΡΤΗ Γ.Τ.Σ 1/5000 ΣΕ ΣΤΗΛΑΣΜΟ ΜΕ ΕΠΙ ΤΟΠΟΤ ΜΕΤΡΗΣΕΙΣ.

- ΠΑΡΑΤΗΡΗΣΕΙΣ:
 1. ΕΞΑΡΤΗΣΗ ΚΟΡΤΦΩΝ ΣΕ ΕΓ.Σ.Α. '87
 2. ΚΑΝΑΒΟΣ ΣΧΕΔΙΑΣΗΣ 100 μ.

ΕΞΑΡΤΗΣΗ ΚΟΡΤΦΩΝ	ΕΓ.Σ.Α. '87
ΚΟΡΤΦΗ	X Ψ
A	0208042.33 4263469.44
B	0208071.77 4263532.30
Γ	0208088.51 4263600.27
Δ	0208108.00 4263659.03
E	0208049.95 4263669.42
Z	0208035.85 4263608.74
H	0208006.23 4263613.46
Θ	0208000.56 4263563.82
I	0207988.27 4263491.85

Θ Ε Ω Ρ Η Θ Η Κ Ε

Σύμφωνα με την αρ. 2327/24-4-11 πράξη χαρακτηρισμού της Γ.Π.Σ. Δασών Κεραλαίικης και ομοειδών αποτελεί αναπόσπαστο μέρος.

Αρχαίοι Στ. Δ. 11
 Ο Διευθυντής Δασών
 Αύρα Π. Άγγελος
 Δασολόγος

Τ Ο Π Ο Γ Ρ Α Φ Ι Κ Ο
 ΑΓΡΟΤ - ΙΔΙΟΚΤΗΣΙΑΣ
 ΔΗΜΟΣΘΕΝΗ ΚΑΤΡΙΤΣΗ
 ΠΡΩΗΝ ΑΦΩΝ ΚΟΛΙΟΥΤ
 ΚΕΙΜΕΝΟΥ ΣΤΗΝ ΤΟΠΟΘΕΣΙΑ "ΚΑΘΙΣΜΑ"
 Δ.Δ. ΠΛΑΤΡΕΙΘΙΑ ΙΘΑΚΗΣ
 ΕΚΤΟΣ ΣΧΕΔΙΟΥ
 ΕΜΒΑΔΟΥ Ε= 13432.50 Μ2
 ΤΠΕΤΩΤΗΝ ΔΗΛΩΣΗ Ν. 651/77

Ο ΚΑΤΩΤΗ ΤΠΟΓΡΑΜΜΕΝΟΣ ΑΡΧΙΤΕΚΤΩΝ
 ΜΗΧΑΝΙΚΟΣ ΓΕΡΑΖΙΜΟΣ ΔΙΟΝ. ΔΕΥΤΕΡΑΙΟΣ
 ΔΗΛΩΝΩ ΤΠΕΤΩΤΗΝ ΟΤΙ:
 ΤΟ ΑΚΙΝΗΤΟ ΜΕ ΣΤΟΙΧΕΙΑ: Α-Β-Γ-Δ-Ε-Ζ-Η-Θ-Ι-Α
 ΕΙΝΑΙ ΑΡΤΙΟ ΚΑΙ ΟΙΚΟΔΟΜΗΣΙΜΟ
 ΤΑ ΟΡΙΑ ΤΠΕΔΕΙΞΕ Ο ΙΔΙΟΚΤΗΤΗΣ
 ΤΟ ΑΚΙΝΗΤΟ ΔΕΝ ΤΠΑΓΕΤΑΙ ΣΕ ΑΡΘΡΟ Η'
 ΑΠΑΓΟΡΕΥΤΙΚΗ ΔΙΑΤΑΞΗ ΤΟΥ Ν.Δ. 1337/83
 ΙΘΑΚΗ

Τ Ο Π Ο Γ Ρ Α Φ Ι Κ Ο
 Κ=1:1000

Το παρόν τοπογραφικό διάγραμμα αποτελεί αναπόσπαστο μέρος της αριθμ. 51/2011 απόφασης της Τεχνικής Επιτροπής Εξέτασης αντιρρήσεων Π.Ε. Κεραλαίικης
 Ο ΓΡΑΜΜΑΤΕΑΣ Ο ΠΡΟΕΔΡΟΣ ΤΑ ΜΕΛΗ

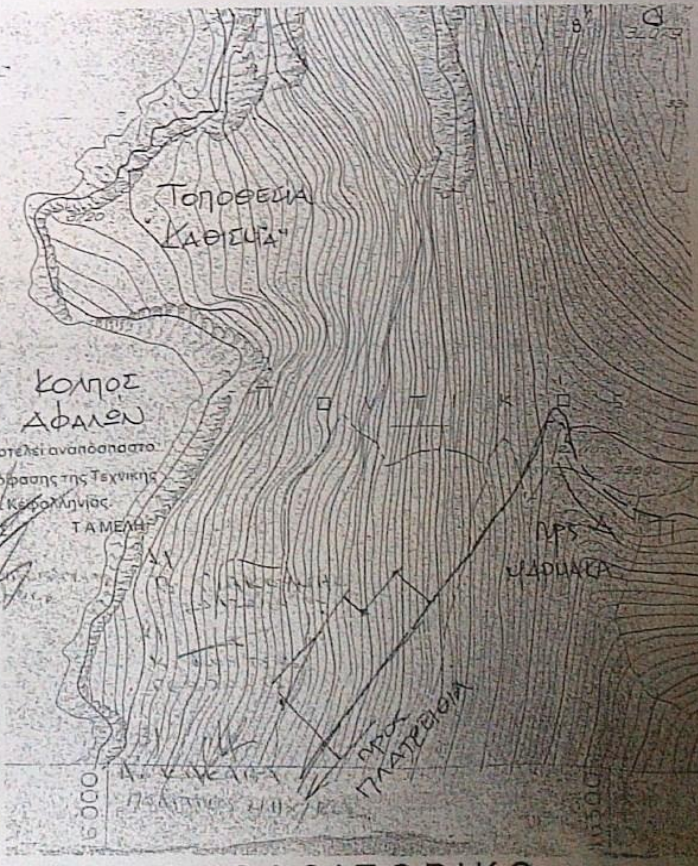

Ο Δ Ο Ι Π Ο Ρ Ι Κ Ο

Ο ΜΗΧΑΝΙΚΟΣ
ΓΕΡΑΖΙΜΟΣ Δ. ΔΕΥΤΕΡΑΙΟΣ
 ΑΡΧΙΤΕΚΤΩΝ ΜΗΧΑΝΙΚΟΣ Ε.Μ.Π.
 ΜΕΛΟΣ Τ.Ε.Ε. - ΑΡΙΘΜ. ΜΗΤΡΟΥ 42086
 ΒΑΘΥ ΙΘΑΚΗΣ ΤΗΛ. 26740 32832
 e-mail: defterpos@gmail.com
 Α.Φ.Μ. 030837068 - Δ.Ο.Υ. ΙΘΑΚΗΣ