

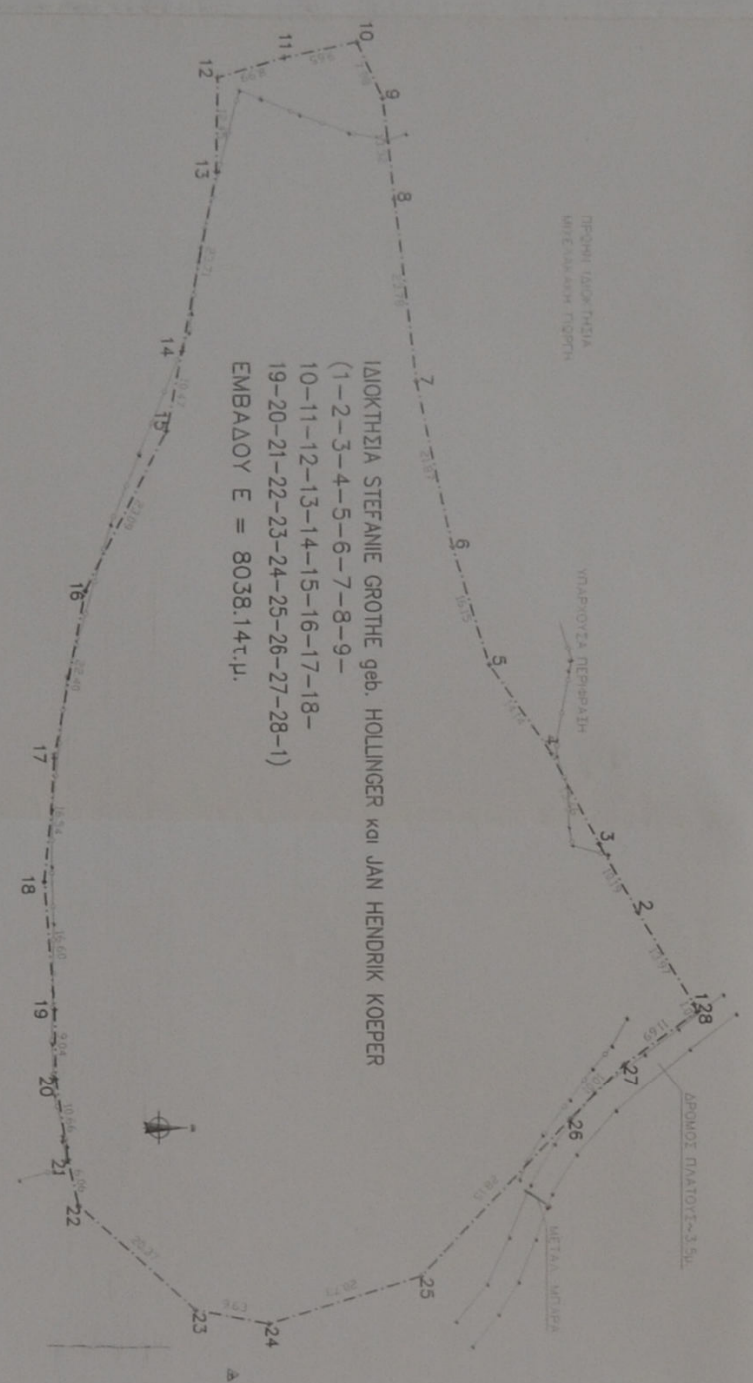

ΣΥΝΤΕΤΑΓΜΕΝΕΣ ΚΟΡΥΦΩΝ ΚΑΤΑ ΕΓΓ.Α. '87

10	X=580805 5473	Y=3866047 1398
11	X=580807 4738	Y=3866037 6844
12	X=580809 9669	Y=3866029 0440
13	X=580822 4193	Y=3866028 8193
14	X=580845 7072	Y=3866024 3764
15	X=580855 9788	Y=3866022 3494
16	X=580876 4035	Y=3866011 7475
17	X=580898 5011	Y=3866007 5974
18	X=580914 9820	Y=3866006 2377
19	X=580931 5319	Y=3866007 5600
20	X=580940 5671	Y=3866007 6427
21	X=580951 1175	Y=3866009 1772
22	X=580957 0360	Y=3866010 4582
23	X=580970 6611	Y=3866025 5971
24	X=580972 4059	Y=3866035 0511
25	X=580966 3756	Y=3866034 8583
26	X=580945 9572	Y=3866074 2394
27	X=580938 8430	Y=3866081 2344
28	X=580931 9548	Y=3866090 7188
1	X=580931 0484	Y=3866090 2645
2	X=580919 0884	Y=3866083 0387
3	X=580910 2113	Y=3866078 0337
4	X=580898 1879	Y=3866071 9840
5	X=580886 5048	Y=3866064 0271
6	X=580871 0536	Y=3866059 3183
7	X=580849 6801	Y=3866054 6798
8	X=580826 0579	Y=3866051 9054
9	X=580812 8169	Y=3866050 4364



ΙΔΙΟΚΤΗΣΙΑ STEFANIE GROTHE geb. HOLLINGER και JAN HENDRIK KOEPPER
 (1-2-3-4-5-6-7-8-9-
 10-11-12-13-14-15-16-17-18-
 19-20-21-22-23-24-25-26-27-28-1)
 ΕΜΒΑΔΟΥ Ε = 8038,14τ.μ.

ΑΠΟΣΤΑΣΜΑ ΧΑΡΤΗ Γ.Υ.Σ.
 ΠΡΟΣ ΓΕΩΣΗ ΙΔΙΟΚΤΗΣΙΑΣ
 ΜΕΓΑΛΩΝ ΠΕΤΡΩΝ
 (ΥΠΟΧΡΕΩΣΗ ΤΗΜΑΤΟΣ) - 2500

1. Το σχέδιο υποβάλλεται στον αρμόδιο φορέα για έγκριση.
2. Ο σχεδιαστής φέρει την ευθύνη για την ορθότητα των μετρήσεων και των υπολογισμών.
3. Ο σχεδιαστής φέρει την ευθύνη για την ορθότητα των μετρήσεων και των υπολογισμών.
4. Η μελέτη αποτελεί έγγραφο που δεν μπορεί να χρησιμοποιηθεί για άλλους σκοπούς χωρίς την άδεια του σχεδιαστή.
5. Το σχέδιο υποβάλλεται στον αρμόδιο φορέα για έγκριση.
6. Στο σχέδιο ορίζονται οι υποχρεώσεις των μετεγγραφέων.
7. Όταν ληφθούν τα απαραίτητα μέτρα, ο σχεδιαστής φέρει την ευθύνη για την ορθότητα των μετρήσεων και των υπολογισμών.

Τεχνική εταιρεία
 Μελετών - Κατασκευών
 ΜΙΧ. ΑΕΙΑΝΔΡΑΚΗ
 Π.Ο. ΜΗΧ. Ε.Μ.Π.

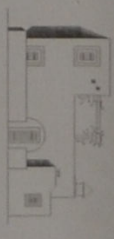

ΜΙΧΑΗΛ ΑΕΙΑΝΔΡΑΚΗΣ
 Διεύθυνση: Π.Ο. ΜΗΧ. Ε.Μ.Π.
 Τόπος: Μετάνη

Τηλ: 210 6222222
 Φαξ: 210 6222222
 Email: mich@mech.gr

ΕΡΓΟΔΟΤΗΣ: STEFANIE GROTHE geb. HOLLINGER και JAN HENDRIK KOEPPER
 ΕΡΓΟ: ΑΠΟΤΥΠΩΣΗ ΑΚΙΝΗΤΟΥ
 Θέση: ΑΓΓΙΝΑΡΑ, ΕΚΤΟΣ ΟΙΚΙΣΜΟΥ ΑΝΤΙΣΚΑΡΙΟΥ
 ΑΕΙΑΝΔΡΑΚΗΣ ΜΙΧΑΗΛΗΣ πολιτικός Μηχανικός
 25 Μαρτίου 301
 70400 Μοιραές Κρήτης
 ΤΗΛ. 2892022355 - φαξ 2892045234 - FAX 2892029228
 Κινητό 6944683929 e-mail mich@mech.gr

ΤΟΠΟΓΡΑΦΙΚΟ ΔΙΑΓΡΑΜΜΑ
 ΚΙΜΑΚΕΣ 1:500
 ΧΡΟΝΟΣ ΜΕΛΕΤΗΣ 15/10/2018
 ΣΥΝΤΕΛΕΣΤΗΣ: ΜΙΧΑΗΛ ΑΕΙΑΝΔΡΑΚΗΣ
 ΗΜΕΡΟΜΗΝΙΑ: 15/10/2018
 ΟΡΘΟΓΡΑΦΙΚΟ ΔΙΑΓΡΑΜΜΑ
 ΗΜΕΡΟΜΗΝΙΑ: 15/10/2018
 ΟΡΘΟΓΡΑΦΙΚΟ ΔΙΑΓΡΑΜΜΑ
 ΗΜΕΡΟΜΗΝΙΑ: 15/10/2018