

ΥΠΟΜΝΗΜΑ

1. ΤΟ ΟΙΚΟΠΕΔΟ ΜΕ ΣΤΟΙΧΕΙΑ 1,2,3,4,5,6,7,8,9,10,11,12,13,14,15,16,1 ΑΝΗΚΕΙ ΣΤΟΝ ΑΝΔΡΕΑ ΚΕΦΑΛΟΓΙΑΝΝΗ ΚΑΙ ΒΡΙΣΚΕΤΑΙ ΕΚΤΟΣ ΟΙΚΙΣΜΟΥ ΝΥΒΡΙΤΟΥ ΣΤΟ ΒΟΡΕΙΑ ΠΛΕΥΡΑ ΤΟΥ ΟΙΚΙΣΜΟΥ ΔΗΜΟΥ ΡΟΥΒΑ
2. ΤΟ ΕΜΒΑΔΟΝ ΤΟΥ ΟΙΚΟΠΕΔΟΥ ΕΙΝΑΙ ΣΥΜΦΩΝΑ ΜΕ ΤΙΣ ΣΥΝΤΕΤΑΓΜΕΝΕΣ : 6.754,00 Μ²
3. ΤΑ ΟΡΙΑ ΥΠΟΔΕΙΧΤΗΚΑΝ ΑΠΟ ΤΟΝ ΙΔΙΟΚΤΗΤΗ
4. ΤΑ ΣΗΜΕΙΑ ΑΝΑΦΕΡΟΝΤΑΙ ΣΕ ΣΥΣΤΗΜΑ ΣΥΝΤΕΤΑΓΜΕΝΩΝ ΕΠΙΣΑ 87
5. Η ΕΜΒΑΔΟΜΕΤΗΣΗ ΕΓΙΝΕ ΜΕ ΑΝΑΛΥΤΙΚΟ ΤΡΟΠΟ

ΟΡΟΙ ΔΟΜΗΣΗΣ

1. ΑΡΤΙΟΤΗΤΑ: 4000 Μ²
2. ΚΑΛΥΨΗ 10%
3. ΔΟΜΗΣΗ 0,20 ΠΕΡΑΝ ΤΩΝ 4000Μ² 0,02 (Ε-4000)*0,02
4. ΜΕΤΙΣΤΟ ΥΨΟΣ 7,50 ΜΕΤΡΑ
5. ΠΛΑΤΕΙΣ ΑΠΟΣΤΑΣΕΙΣ 15,00Μ
6. ΠΕΡΙΦΕΡΑΙΜΑΤΑ: 1,00 Μ ΣΥΜΠΛΗΡΕΣ 2,50 ΜΕΤΡΑ ΚΙΛΚΑΙΔΩΜΑ

ΥΠΕΥΘΥΝΗ ΔΗΛΩΣΗ

Ο Παρακάτω υπογράφων Μύρων Χουλάκης Πολ/κός Μηχικός δηλώνω υπεύθυνα ότι το παραπάνω αποτυπωμένο γήπεδο με τα στοιχεία 1,2,3,4,5,6.....15,16,1 είναι αυτοτέλες και ανεξάρητο και δεν αποτελεί τμήμα μεγαλύτερης έκτασης του ιδιοκτητή. Όπως είναι σήμερα είναι άρτιο και οικοδομήσιμο σύμφωνα με τις ισχύουσες Πολεοδομικές Διατάξεις του Γ.Ο.Κ..

Τα όρια καθώς και τα λοιπά στοιχεία εδείχθησαν από τον ιδιοκτήτη. Επίσης, δηλώνω υπεύθυνα το παραπάνω αποτυπωμένο γήπεδο έχει εξοφληθεί όσον αφορά τις συν/νες των κορυφών του από το Ελληνικό Γεωδαιτικό Σύστημα Αναφοράς Ε.Γ.Σ.Α..

ΜΥΡΩΝ Ο. Μηχανικός Δ.Κ.Κ.Σ.
 ΔΙΔΑΧΤΑ ΠΟΛΙΤΙΚΟΣ ΜΗΧΑΝΙΚΟΣ ΑΠΟΒ. ΜΕΛΟΣ Ε.Ε. ΑΡ. ΜΗΤΡΩΟΥ ΒΑΒ10 ΜΟΙΡΕΣ ΗΡΑΚΛΕΙΟΥ ΚΡΗΤΗΣ
 ΤΗΛ. 28210 7777 - 13 - ΚΩΝ. 6977 585382
 ΑΝΤΙΔΡ. 1051 - Β' ΔΟΥ. ΗΡΑΚΛΕΙΟΥ

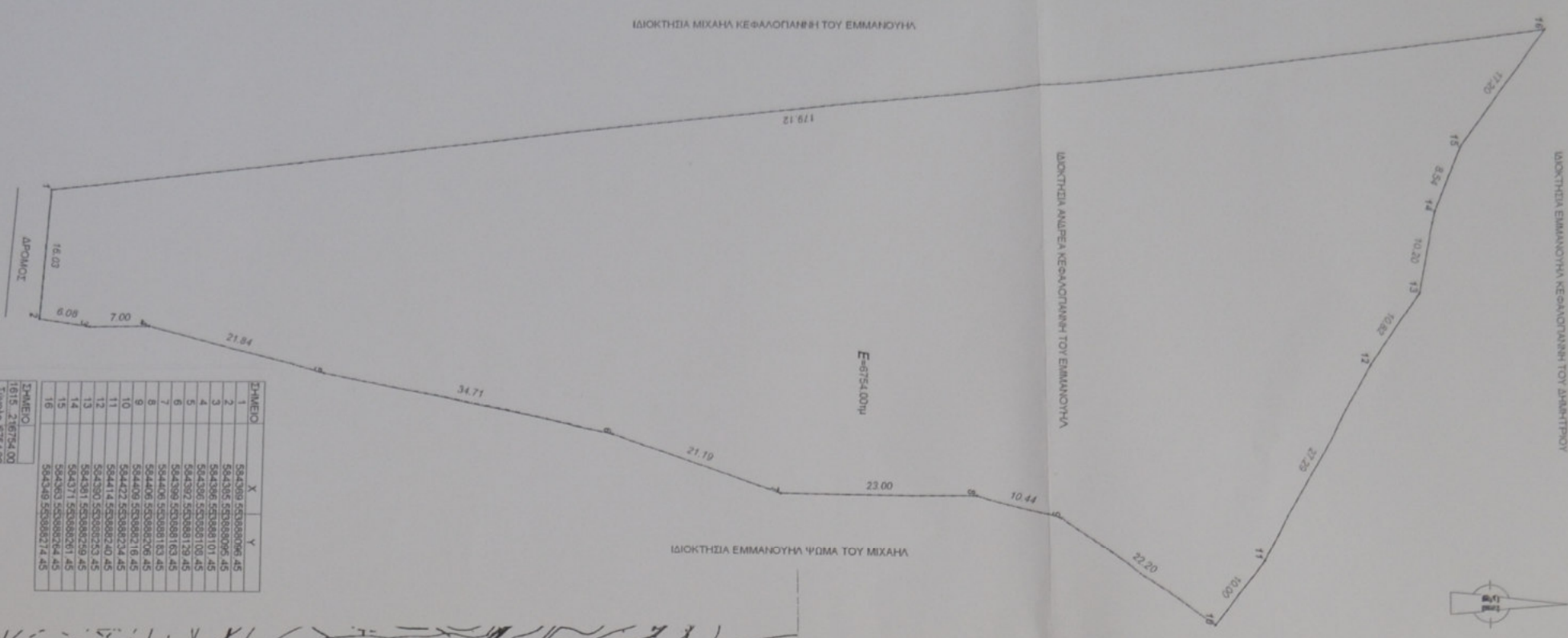

ΣΗΜΕΙΟ	X	Y
1	5542399.5253000096.45	5544305.5253000096.45
2	5542396.5253000096.45	5544305.5253000096.45
3	5542397.5253000101.45	5544305.5253000096.45
4	5542397.5253000101.45	5544305.5253000101.45
5	5542397.5253000101.45	5544305.5253000101.45
6	5542397.5253000101.45	5544305.5253000101.45
7	5542397.5253000101.45	5544305.5253000101.45
8	5542397.5253000101.45	5544305.5253000101.45
9	5544305.5253000101.45	5544305.5253000101.45
10	5544305.5253000101.45	5544305.5253000101.45
11	5544305.5253000101.45	5544305.5253000101.45
12	5544305.5253000101.45	5544305.5253000101.45
13	5544305.5253000101.45	5544305.5253000101.45
14	5544305.5253000101.45	5544305.5253000101.45
15	5544305.5253000101.45	5544305.5253000101.45
16	5544305.5253000101.45	5544305.5253000101.45

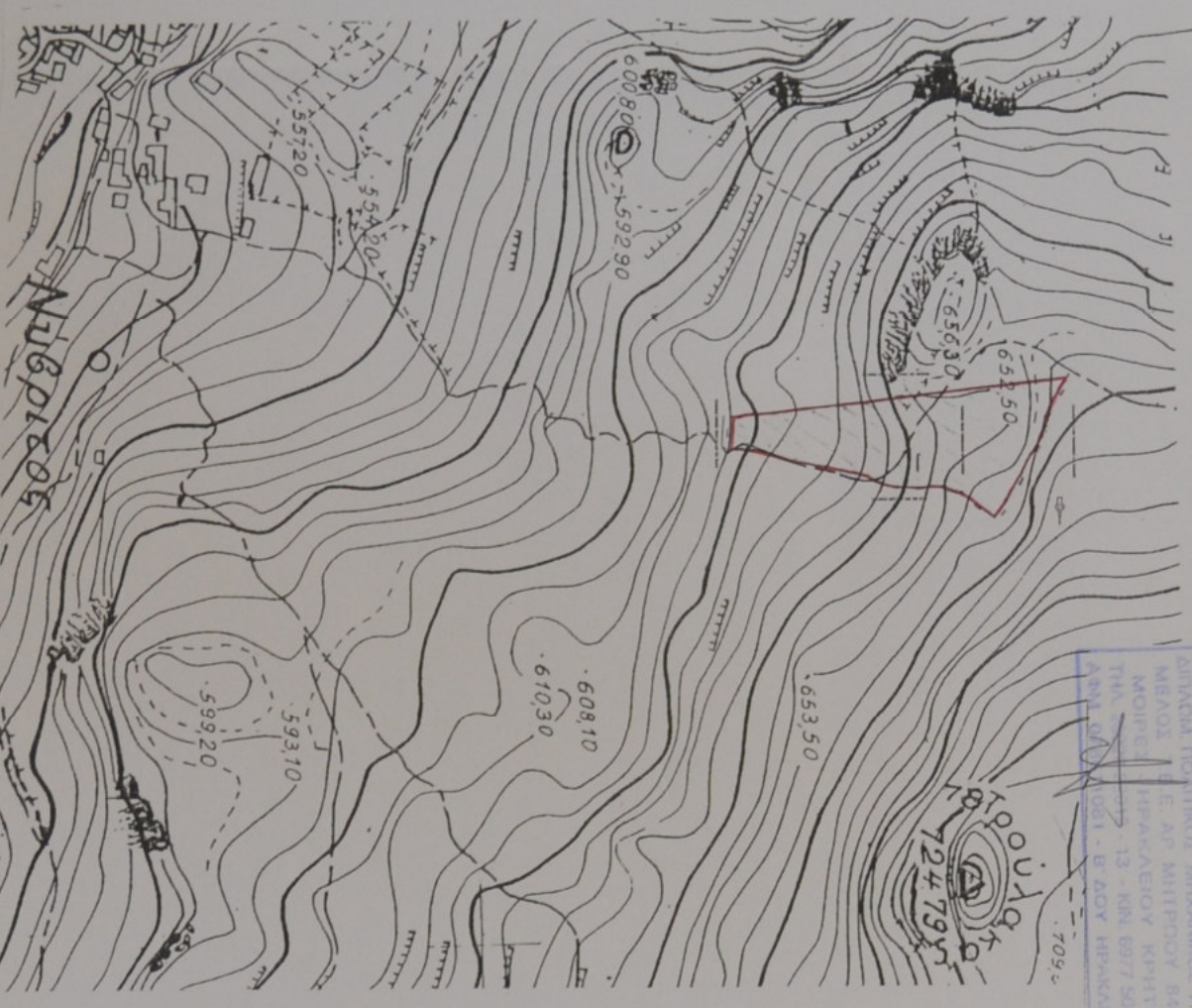

ΕΠΙΣΤΑΣΗ: Κεφαλογιάννης Ανδρέας	
ΕΡΓΟ: Αποτύπωση ακινήτου	
ΘΕΣΗ: Εκτός οικισμού Νιβρίτου	Ο.Τ.:
ΔΗΜΟΣ: Ροβίβα	
ΜΕΛΕΤΗΤΗΣ: Χουλάκης Μύρων Πολιτικός Μηχανικός	
ΘΕΜΑ ΣΧΕΔΙΟΥ: Τοπογραφικό Διάγραμμα	ΑΡΙΘΜΟΣ ΣΧΕΔΙΟΥ:
ΚΑΙΜΑΚΕΣ: 1:500	
ΧΡΟΝΟΣ ΜΕΛΕΤΗΣ:	Μάιος 2008
ΣΦΡΑΓΙΔΑ: (Υποσημειωμένο στην περίπτωση χορηγηθείσών μετρήσεων) 453919-9-9-08	ΥΠΟΓΡΑΦΗ: ΜΥΡΩΝ Ο. ΧΟΥΛΑΚΗΣ ΔΙΔΑΧΤΑ ΠΟΛΙΤΙΚΟΣ ΜΗΧΑΝΙΚΟΣ ΑΠΟΒ. ΜΕΛΟΣ Ε.Ε. ΑΡ. ΜΗΤΡΩΟΥ ΒΑΒ10 ΜΟΙΡΕΣ ΗΡΑΚΛΕΙΟΥ ΚΡΗΤΗΣ ΤΗΛ. 28210 7777 - 13 - ΚΩΝ. 6977 585382 ΑΝΤΙΔΡ. 1051 - Β' ΔΟΥ. ΗΡΑΚΛΕΙΟΥ

