

ΑΠΟΣΠΑΣΜΑ ΦΥΛΛΟΥ ΧΑΡΤΗ ΓΥΣ 1:5000 6205_8

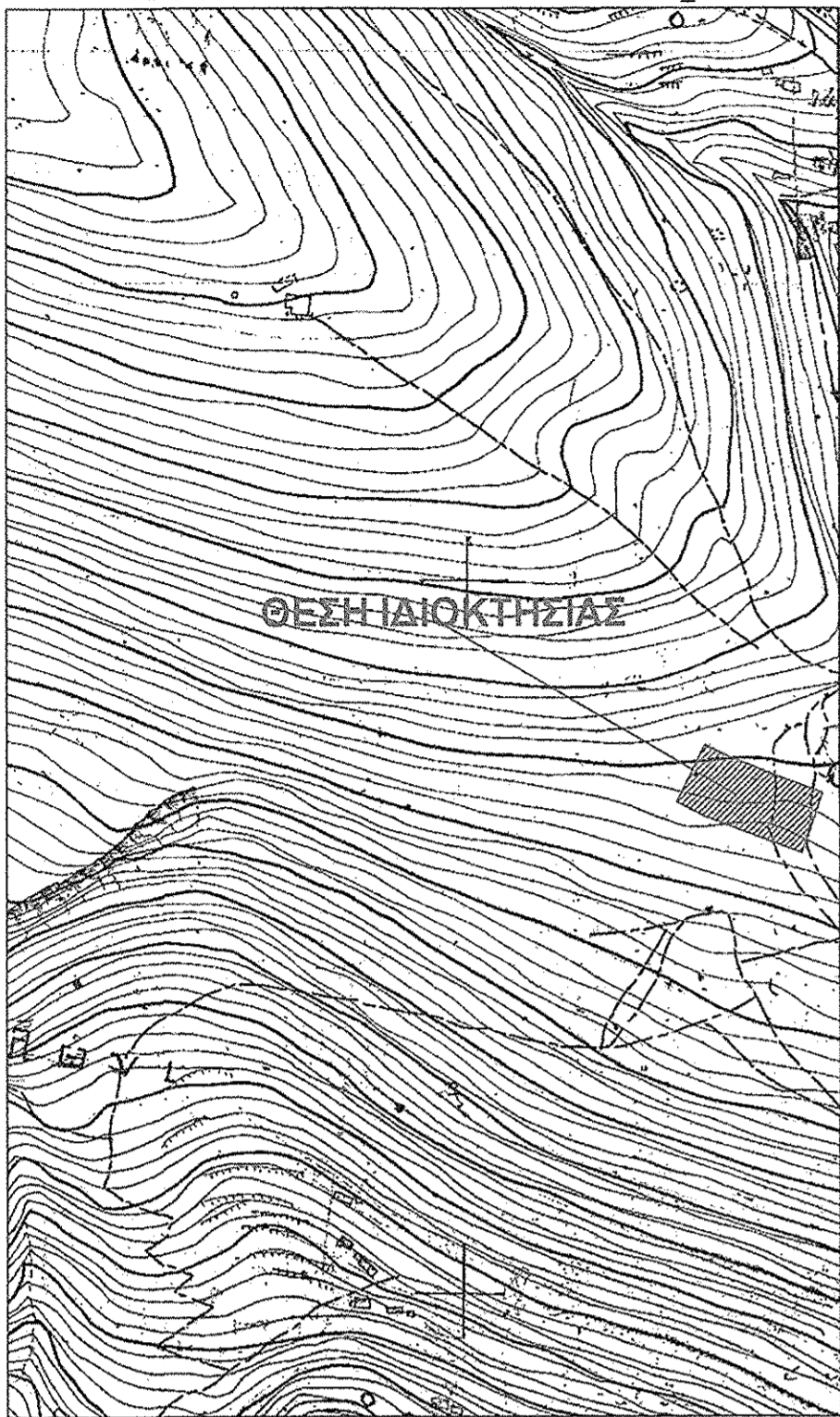

ΑΠΟΣΠΑΣΜΑ ΦΥΛΛΟΥ ΧΑΡΤΗ ΓΥΣ 1:50000 ΝΑΥΠΑΚΤΟΣ

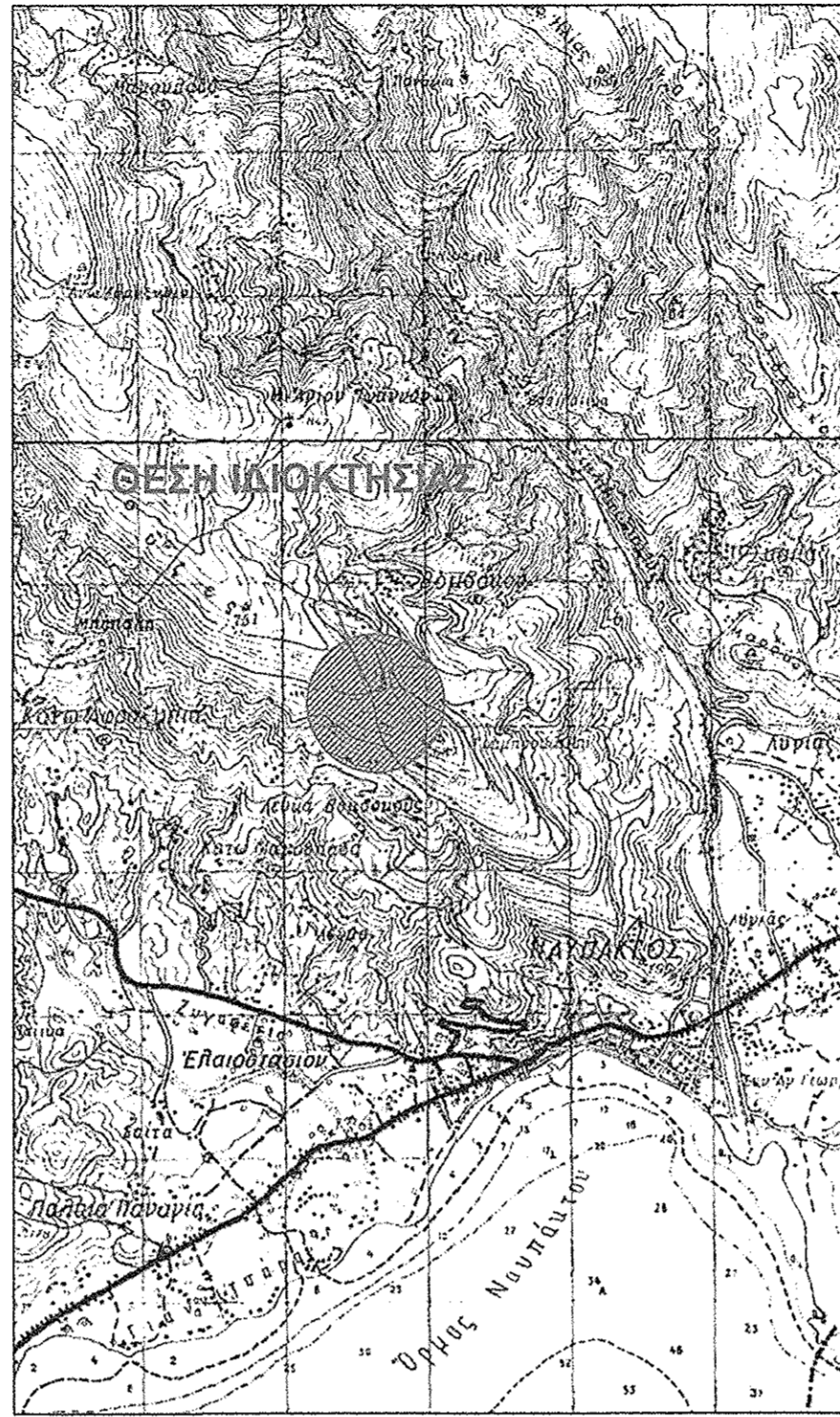

Πίνακας Συντεταγμένων των κορυφών του 1,2,3.....
Εμβαδόν τεμαχίου = 4200.00 τ.μ. - Περίμετρος = 276.67 μ.

α/α	X	Y	Αποστάσεις
1	309120.17	4253783.30	----
2	309105.02	4253788.73	1 - 2: 16.09
3	309077.86	4253798.77	2 - 3: 28.96
4	309050.65	4253809.58	3 - 4: 29.29
5	309031.30	4253819.22	4 - 5: 21.61
6	309051.28	4253859.54	5 - 6: 45.00
7	309069.02	4253850.71	6 - 7: 19.81
8	309093.98	4253840.78	7 - 8: 26.86
9	309120.41	4253831.01	8 - 9: 28.18
10	309135.35	4253825.66	9 - 10: 15.86
1	309120.17	4253783.30	10 - 1: 45.00

ΔΗΛΩΣΗ ΜΗΧΑΝΙΚΟΥ Ν.651/1977&Ν.1337/83

Δηλώνω σύμφωνα με το Νόμο για το αγροτεμάχιο, συνολικού εμβαδού 4200.00 τμ με κορυφές τα σημεία (1,2,3,4,5,6,7,8,9,10,1) που βρίσκεται εκτός οικισμού Άνω Λεύκα του Δήμου Ναυπακτίας, ότι:

- α) είναι άρτιο και μη οικοδομήσιμο.
- β) δεν εμπίπτει στις διατάξεις του Ν.1337/ 83 περί εισφοράς σε γη και σε χρήμα.
- γ) δε διέρχονται εντός αυτού καλώδια υψηλής τάσης, αγωγός φυσικού αερίου ή οδός υφιστάμενη του 1923
- δ) εντός αυτού ή/και σε απόσταση μικρότερη των 20μ δε διέρχονται οριοθετημένα υδατορεύματα.

Ο ΜΗΧΑΝΙΚΟΣ

ΛΑΜΠΡΟΣ Β. ΑΥΔΗΣ
ΔΙΠΛΩΜΑΤΟΥΧΟΣ
ΠΟΛΙΤΙΚΟΣ ΜΗΧΑΝΙΚΟΣ Ε.Μ.Π.
ΑΡ ΜΗΤΡΩΟ Τ.Ε.Ε 135352
ΕΛ. ΠΟΛΙΟΡΚΗΜΕΝΩΝ 51 - ΜΕΣΟΛΟΓΓΙ
ΤΗΛ. 6938 66 27 94
Α.Φ.Μ. 146372990 Δ.Ο.Υ ΜΕΣΟΛΟΓΓΙΟΥ

ΔΗΛΩΣΗ ΙΔΙΟΚΤΗΤΗ (Ν.4030 / 2011)

Ο παρακάτω υπογεγραμμένος δηλώνω υπεύθυνα ότι τα όρια υπεδείχθησαν από εμένα είναι ορθά και υλοποιημένα.-

Ο ιδιοκτήτης

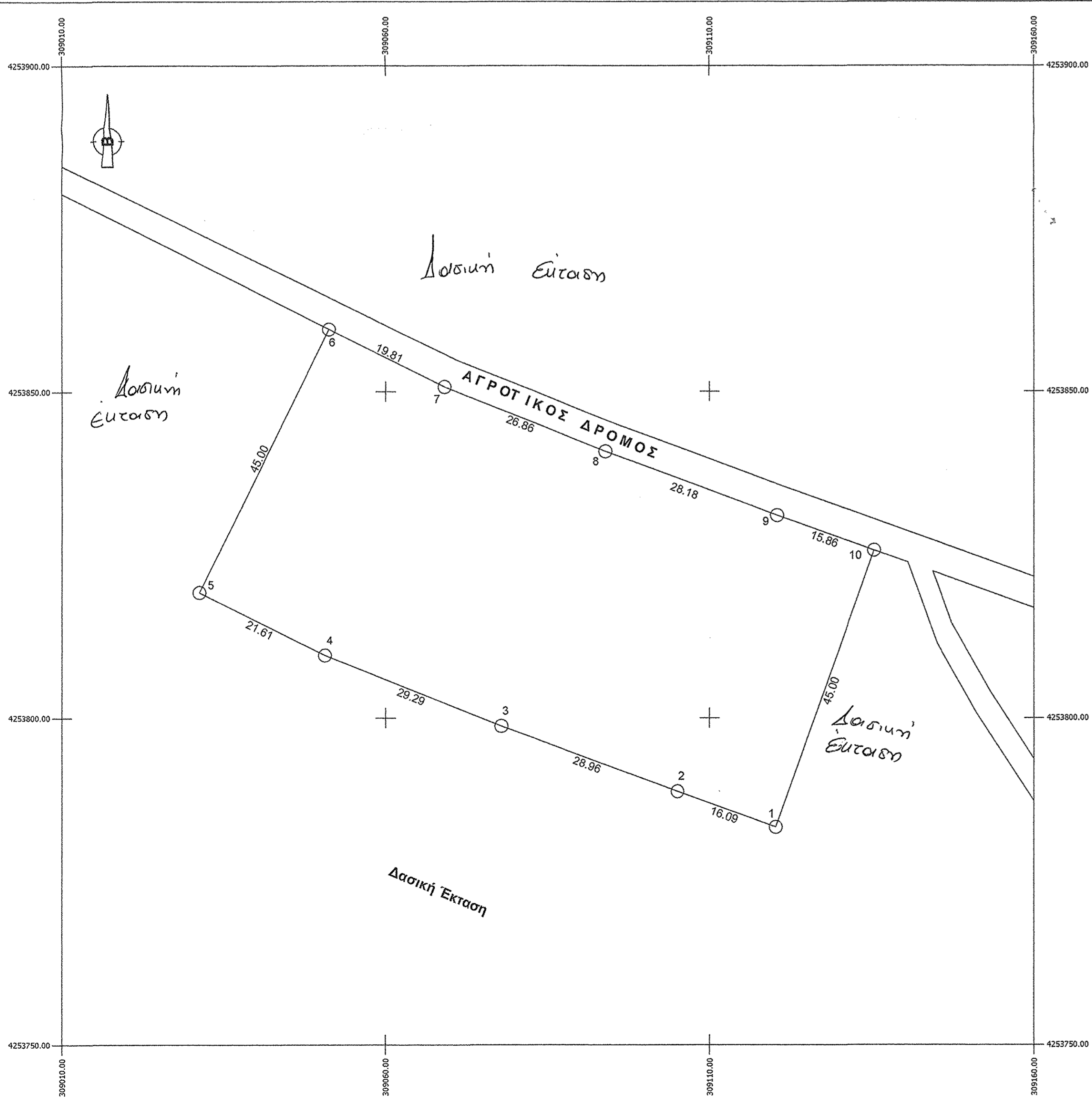

ΛΑΜΠΡΟΣ Β. ΑΥΔΗΣ
ΔΙΠΛ. ΠΟΛΙΤΙΚΟΣ ΜΗΧΑΝΙΚΟΣ Ε.Μ.Π.
ΕΔΡΑ: ΕΛ. ΠΟΛΙΟΡΚΗΜΕΝΩΝ 51, ΜΕΣΟΛΟΓΓΙ
ΥΠΟΚΑΤΑΣΤΗΜΑ: ΓΟΥΡΙΑ ΜΕΣΟΛΟΓΓΙΟΥ
ΕΠΙΚΟΙΝΩΝΙΑ: 6949061516, 6938662794, 2631 301537

ΕΡΓΟΔΟΤΗΣ: ΜΙΧΟΣ ΑΓΓΕΛΟΣ

ΕΡΓΟ: ΑΠΟΤΥΠΩΣΗ ΑΓΡΟΤΕΜΑΧΙΟΥ

ΘΕΣΗ: ΕΚΤΟΣ ΟΙΚΙΣΜΟΥ 'ΑΝΩ ΛΕΥΚΑ' ΤΟΥ ΔΗΜΟΥ ΝΑΥΠΑΚΤΙΑΣ

ΜΕΛΕΤΗΤΗΣ: ΛΑΜΠΡΟΣ Β. ΑΥΔΗΣ
ΔΙΠΛ. ΠΟΛΙΤΙΚΟΣ ΜΗΧΑΝΙΚΟΣ Ε.Μ.Π.

ΘΕΜΑ ΣΧΕΔΙΟΥ: ΤΟΠΟΓΡΑΦΙΚΟ ΔΙΑΓΡΑΜΜΑ

Α.Σ.
T1

ΚΛΙΜΑΚΑ: 1:500

ΧΡΟΝΟΣ ΜΕΛΕΤΗΣ: ΜΑΙΟΣ 2018

ΥΠΟΓΡΑΦΗ:
Για τον έλεγχο και τις διορθώσεις...
3/9/19
Ναύπακτος...
1/3/2019
Αναστασία Λεπιδά
Δασολόγος με Α' βαθμό

ΕΠΙΡΗΘΗΚΕ
σε αριθμό στην αριθ 5957/93-2019
Φάση 1/3
1/3/2019
Γεωργίος Ράπτης
ΠΕΓ Δασολόγος με Α' βαθμό

ΣΦΡΑΓΙΔΑ:
ΛΑΜΠΡΟΣ Β. ΑΥΔΗΣ
ΔΙΠΛΩΜΑΤΟΥΧΟΣ
ΠΟΛΙΤΙΚΟΣ ΜΗΧΑΝΙΚΟΣ Ε.Μ.Π.
ΑΡ ΜΗΤΡΩΟ Τ.Ε.Ε 135352
ΕΛ. ΠΟΛΙΟΡΚΗΜΕΝΩΝ 51 - ΜΕΣΟΛΟΓΓΙ
ΤΗΛ. 6938 66 27 94
Α.Φ.Μ. 146372990 Δ.Ο.Υ ΜΕΣΟΛΟΓΓΙΟΥ