

ΠΙΝΑΚΑΣ ΣΥΝΤΕΤΑΓΜΕΝΩΝ ΕΓΣΤΑ

Α/Α	X	Ψ
1	405477.35	4311834.88
2	405522.62	4311816.14
3	405528.08	4311791.76
4	405546.11	4311757.17
5	405436.14	4311772.21
6	405441.74	4311834.95
7	405450.14	4311888.88
8	405478.78	4311887.28

A/A	X	Ψ
A	405508.7600	4311805.7992
B	405512.5152	4311798.2693
Γ	405517.7593	4311761.1389

ΒΕΣΤΙΩΘΗΚΕ
και υπήκει στη αριθμ. 2/2018 απόφαση της Τεχνικής Επιτροπής Έξυπνου Αντιρροδισμού (Τ.Ε.Ε.Α) Ν. Φθιώτιδας
Λαμία 17-12-2018

Ο ΠΡΟΕΔΡΟΣ ΤΑ ΜΕΛΗ
ΚΑΝΑΠΙΤΣΑΣ
1. Σταυρούλα Βρέτσα
2. Ευαγγελία Κατσοπούλα
3. Κωνσταντίνος Στρίλιος

Χώροι Προστασίας	Ελάχιστες Αποστάσεις	
	που πρέπει να προύπαι σύμφωνα με τη Υπονομοθέτ. διάταξη Υ.Π.Δ. 83840/358/σ.σ. 6/α (φ.κ.)	που έχει η αναγκαία ποσότητα από τη (φ.κ.)
Επαγγελματικό όχημα και σιδηροδρομικές γραμμές		
Εθνικοί δρόμοι		
Οικισμοί και χωριά με χημ. και 500 κάτοικοι	> 50	> 150
Εκπαίδευση (επί υπέρβαση ή από εκείνη που προβλέπεται κατά νόμο τρόπο να κληρονομηθεί)	> 150	> 150
Οικισμοί και χωριά 501-2000 κάτοικοι	250	> 250
Πόλεις και κομποπόλεις 2001-5000 κάτοικοι	400	> 400
Αίθρες, ακτές και παραδοσιακοί οικισμοί	400	> 400
Πόλεις με πληθυσμό μεγαλύτερο των 5000 κατοίκων	550	> 550
Λουτροπόλεις, τουριστικοί χώροι	550	> 550
Νοσοκομεία, ευαγή ιδρύματα (επί υπέρβαση ή από εκείνη που προβλέπεται κατά νόμο τρόπο να κληρονομηθεί)	550	> 550
	που πρέπει να προύπαι σύμφωνα με την Υπονομοθέτ. διάταξη Υ.Π.Δ. 2200 από (φ.κ.)	που έχει η αναγκαία ποσότητα από τη (φ.κ.)
Ξενοδοχεία και άλλα κόμμοι τουριστικά κατάσκηνα και μετεωρολογικοί χείροι, στρογγυλές	600	> 600
Βιομηχανίες - Βιοτεχνίες μη υφαντικού εξοπλισμού με περιβαλλοντικές διαδικασίες εφοδασίας με τονερημένο των εργαζομένων	χωρίς περιορισμό	
Βιομηχανίες - Βιοτεχνίες που παράγουν προϊόντα με οπτική υφαντική προετοιμία	200	> 200
Ποτάκια συνεχούς ροής εφόσον χαρακτηριζούνται από την αρμόδια επιτροπή	150	> 150
Μονοκτήρια φάρμακα, βενζίνη, πετρέλαιο, υγραέριο, αεριοσταθμοί, ηλεκτροσταθμοί, σταθμοί μεταφοράς	Κατά Περίπτωση	

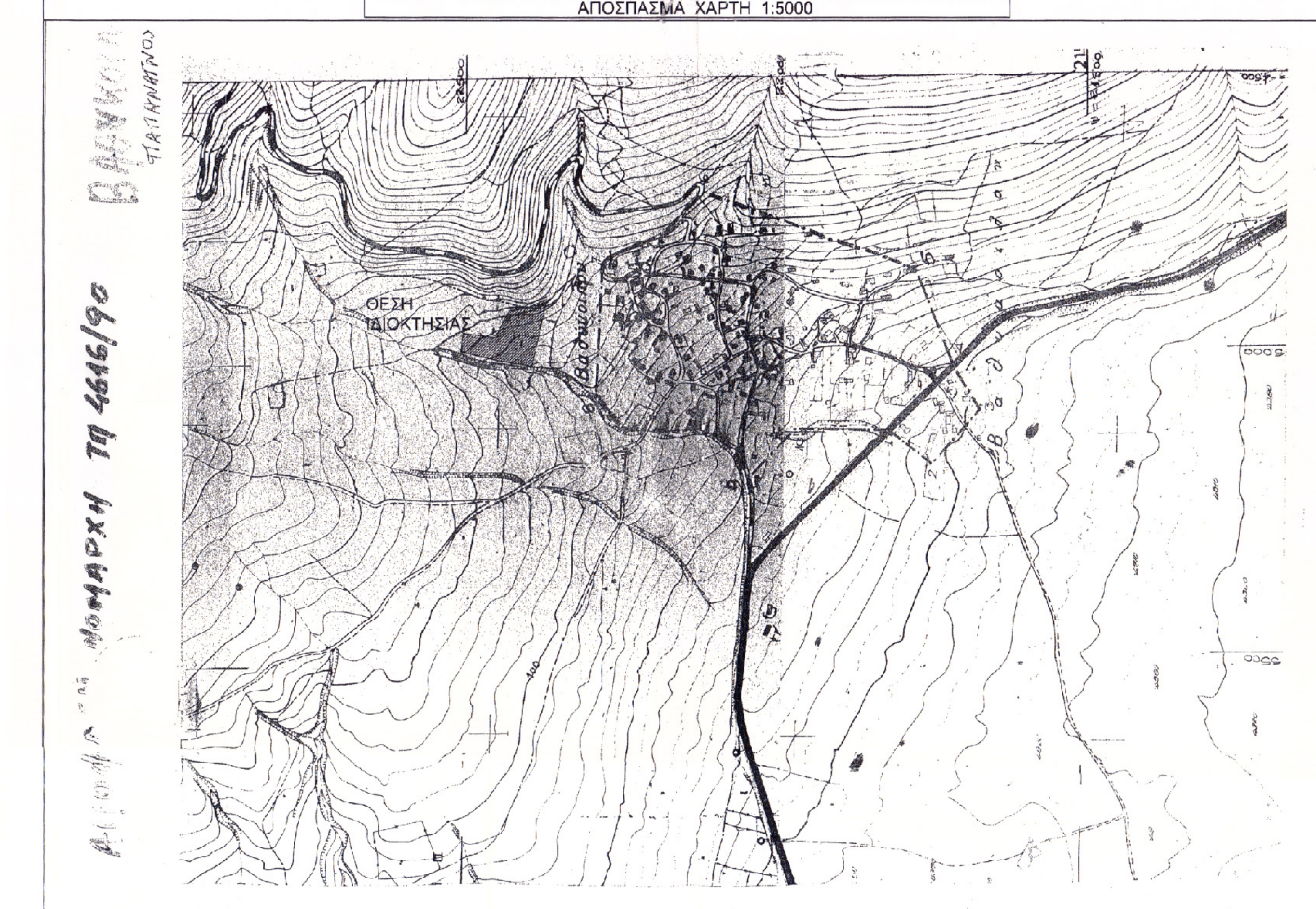
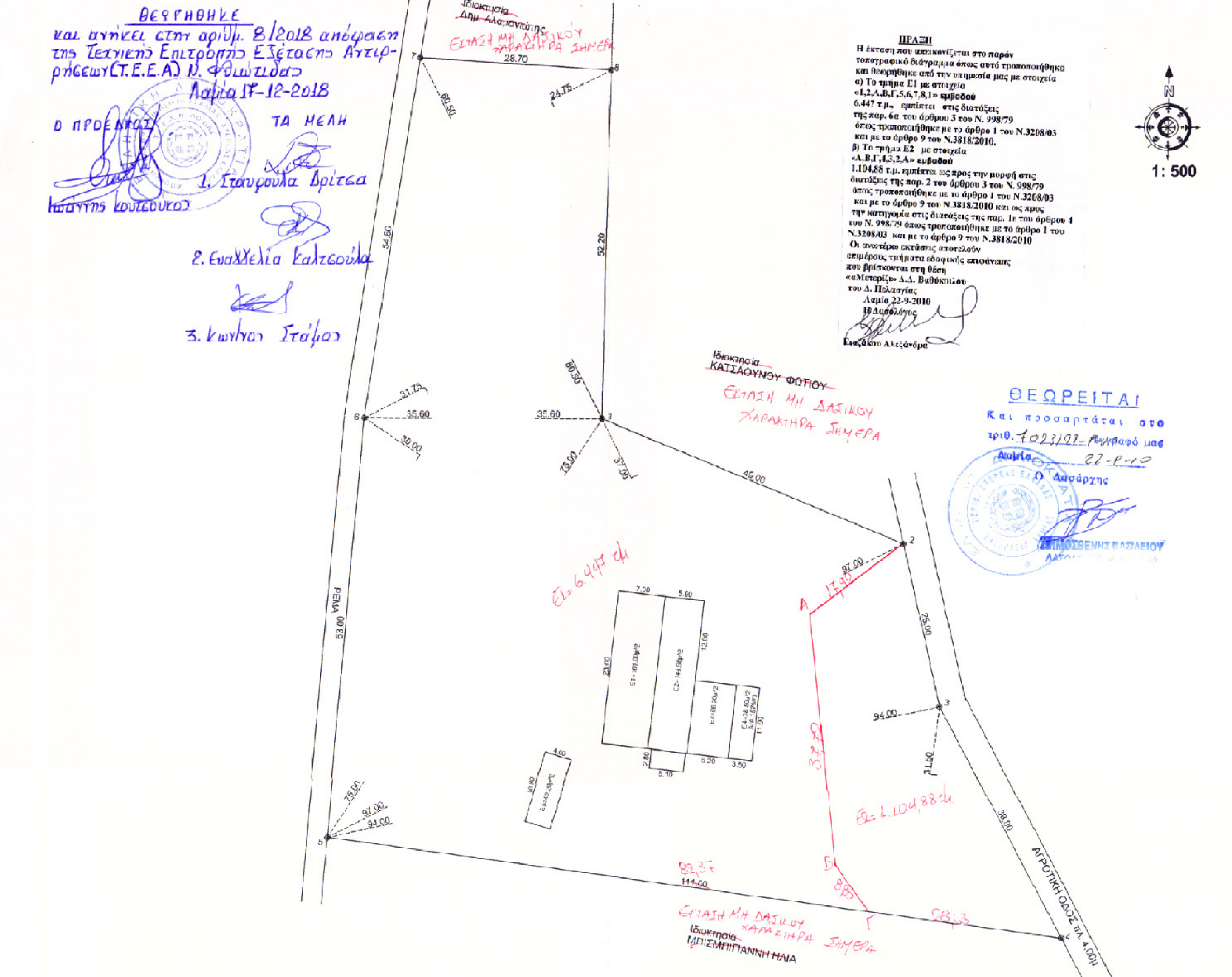

ΟΡΟΙ ΔΟΜΗΣΗΣ:

ΣΥΣΤΗΜΑ ΔΟΜΗΣΗΣ:	ΕΚΤΟΣ ΣΧΕΔΙΟΥ ΔΟΜΗΣΗΣ
ΕΛΑΧΙΣΤΟ ΕΜΒΑΔΟ:	4000,00μ ²
ΕΛΑΧΙΣΤΟ ΠΡΟΣΩΠΟ:	45μ
ΕΛΑΧΙΣΤΟ ΒΑΘΟΣ:	50μ
ΠΟΣΟΣΤΟ ΚΑΛΥΨΗΣ:	10%
ΣΥΝΤΕΛΕΣΤΗΣ ΔΟΜΗΣΗΣ:	20%
ΜΕΓΙΣΤΟ ΥΨΟΣ:	7,50μ + στέγη
ΠΛΑΤΗΣ ΑΠΟΣΤΑΣΕΙΣ:	15μ
ΦΕΚ 270/Δ/85	

ΕΜΒΛΑΔΟΜΕΤΡΗΣΗ:

ΕΜΒΛΑΔΟΣ ΣΥΝΟΛΙΚΗΣ ΙΔΙΟΚΤΗΣΙΑΣ (1-8)	= 111,00*31,60/2+94,00*25,00/2+97,00*37,00/2+76,00*30,00/2 +60,50*(31,75+24,75)/2 = 7551,88μ ²
ΕΜΒΛΑΔΟΣ ΚΤΙΡΙΩΝ:	Εολ. = E1+E2+E3+E4+E5 = 23,00*7,00+23,00*5,90+5,10*2,80+11,00*6,20+11,00*3,50+10,90*4,00 = 460,88μ ²

ΔΙΑΔΕΙΧΗ Ν. 651/77

Ο κάτωθι υπογραφόμενος Πολιτικός Μηχανικός Καναπίτσας Αθανάσιος κάτοικος Λαμίας οδός Πατρόκλου 43, σύμφωνα με το Ν.Δ. 661/21-77 του άρθρου 6 αυτού και των παραρτήσεων 1 & 2 περί αποδοχής ευθύνης του δηλούντος ή βεβαιούντος, δηλώνω υπεύθυνα ότι το αναγραφόμενο αγροτεμάχιο με στοιχεία (01-8) εμβαδού /551,88μ², ιδιοκτησίας του Πανταζή Αθανασίου του Δημητρίου και Πανταζή Δημήτρίου του Αθανασίου είναι εκτός των ορίων του Τ.Δ. Βαθυκόλου του Δήμου Πελασγίας, είναι άρτια και ακοινοδομητο σύμφωνα με τις κείμενες πολεοδομικές διατάξεις.

ΛΑΜΙΑ, ΙΟΥΛΙΟΣ 2008
Ο ΜΗΧΑΝΙΚΟΣ

ΑΘΑΝΑΣΙΟΣ Γ. ΚΑΝΑΠΙΤΣΑΣ
ΠΟΛΙΤΙΚΟΣ ΜΗΧΑΝΙΚΟΣ
ΒΑΤΡΕΥΣΤΗ 43 ΛΑΜΙΑ - ΤΗΛ : 807121113
Φ : (22810) 20610 - 20152 FAX : 21250
(22810) 21854 - 21271
ΑΦΜ 025779040 - ΔΟΥ ΛΑΜΙΑΣ

ΕΠΗΜΕΙΩΣΗ

Τα όρια του οικοπέδου ορίστηκαν επί τόπου από τους ιδιοκτήτες.

ΔΗΛΩΣΗ ΥΛΟΠΟΙΗΣΗΣ ΟΡΙΩΝ

Οι κάτωθι υπογραφόμενοι δηλώνουν υπεύθυνα ότι τα όρια στα παρουν τοπογραφικό είναι ορθά.

ΕΡΓΟΔΟΤΗΣ:	ΠΑΝΤΑΖΗΣ ΔΗΜΗΤΡΙΟΣ ΤΟΥ ΑΘΑΝΑΣΙΟΥ ΠΑΝΤΑΖΗΣ ΑΘΑΝΑΣΙΟΣ ΤΟΥ ΔΗΜΗΤΡΙΟΥ
ΕΡΓΟ:	ΤΟΠΟΓΡΑΦΙΚΟ ΔΙΑΓΡΑΜΜΑ
ΘΕΣΗ:	ΚΤΗΜ. ΠΕΡΙΦΕΡΕΙΑ Τ.Δ. ΒΑΘΥΚΟΛΟΥ, ΔΗΜΟΣ ΠΕΛΑΣΓΙΑΣ
ΜΕΛΕΤΗΤΗΣ:	ΚΑΝΑΠΙΤΣΑΣ ΑΘΑΝΑΣΙΟΣ
ΘΕΜΑ ΣΧΕΔΙΟΥ:	ΤΟΠΟΓΡΑΦΙΚΟ ΔΙΑΓΡΑΜΜΑ
ΧΡΟΝΟΣ ΜΕΛΕΤΗΣ:	ΙΟΥΛΙΟΣ 2008
ΚΛΙΜΑΚΑ:	1: 500
ΤΕΧΝΙΚΟ ΓΡΑΦΕΙΟ ΘΑΝΑΣΗΣ ΚΑΝΑΠΙΤΣΑΣ ΓΙΩΡΓΟΣ ΚΑΝΑΠΙΤΣΑΣ ΠΑΤΡΟΚΛΟΥ 43 ΤΗΛ. 2231044050 FAX. 2231031730 ΚΙΝ. 697725113 3 6974786871	

ΣΦΡΑΓΙΔΑ - ΥΠΟΓΡΑΦΗ ΜΗΧΑΝΙΚΟΥ:	ΣΦΡΑΓΙΔΑ - ΥΠΟΓΡΑΦΗ
ΑΘΑΝΑΣΙΟΣ Γ. ΚΑΝΑΠΙΤΣΑΣ ΠΟΛΙΤΙΚΟΣ ΜΗΧΑΝΙΚΟΣ ΒΑΤΡΕΥΣΤΗ 43 ΛΑΜΙΑ - ΤΗΛ : 807121113 Φ : (22810) 20610 - 20152 FAX : 21250 22810 21854 - 21271 ΑΦΜ 025779040 - ΔΟΥ ΛΑΜΙΑΣ	