

ΔΗΛΩΣΗ ΕΡΓΟΔΟΤΗ (Ν.4030/2011)

Ο κάτωθι υπογεγραμμένος ΔΑΣΚΑΛΟΣ ΝΙΚΟΛΑΟΣ του ΒΑΣΙΛΕΙΟΥ δηλώνω ότι:
 α) τα όρια του γηπέδου με στοιχεία ΑΒΓΔΕΖΗΘΑ και εμβαδόν 5000 m² που βρίσκεται στη θέση "Πλάγια", Τ.Κ. Τυρνάβου, Δ.Κ. Τυρνάβου, Δ.Τυρνάβου, Π.Ε. Λαρίσας υποδείχθηκαν από εμένα
 β) ευθύνομαι για την ακρίβεια των δηλούμενων ορίων του γηπέδου και για την ύπαρξη και την αιτία των δικαιωμάτων επ' αυτού.

(Handwritten signature)

ΤΟΠΟΓΡΑΦΙΚΟ ΔΙΑΓΡΑΜΜΑ
ΙΔΙΟΚΤΗΣΙΑ: ΔΗΜΟΣ ΤΥΡΝΑΒΟΥ
ΕΚΜΙΣΘΩΣΗ: ΔΑΣΚΑΛΟΣ ΝΙΚΟΛΑΟΣ του ΒΑΣΙΛΕΙΟΥ
ΘΕΣΗ: ΕΚΤΟΣ ΣΧΕΔΙΟΥ - ΘΕΣΗ "ΠΛΑΓΙΑ" - ΤΚ ΤΥΡΝΑΒΟΥ - Δ ΤΥΡΝΑΒΟΥ - ΠΕ ΛΑΡΙΣΑΣ

ΟΡΟΙ ΔΟΜΗΣΗΣ (Κατά κανόνα) :

ΑΡΤΙΟΤΗΤΑ
 ΠΔ 24/31-5-1985 ΦΕΚ 270Δ' αρ.1 Γενικές Διατάξεις
 Ελάχιστο πρόσωπο 25 m
 Ελάχιστο εμβαδόν : 4000 m²

ΑΡΤΙΟΤΗΤΑ
 ν.3937/31-03-2011 ΦΕΚ 60Α'
 Ελάχιστο εμβαδόν : 10000 m²

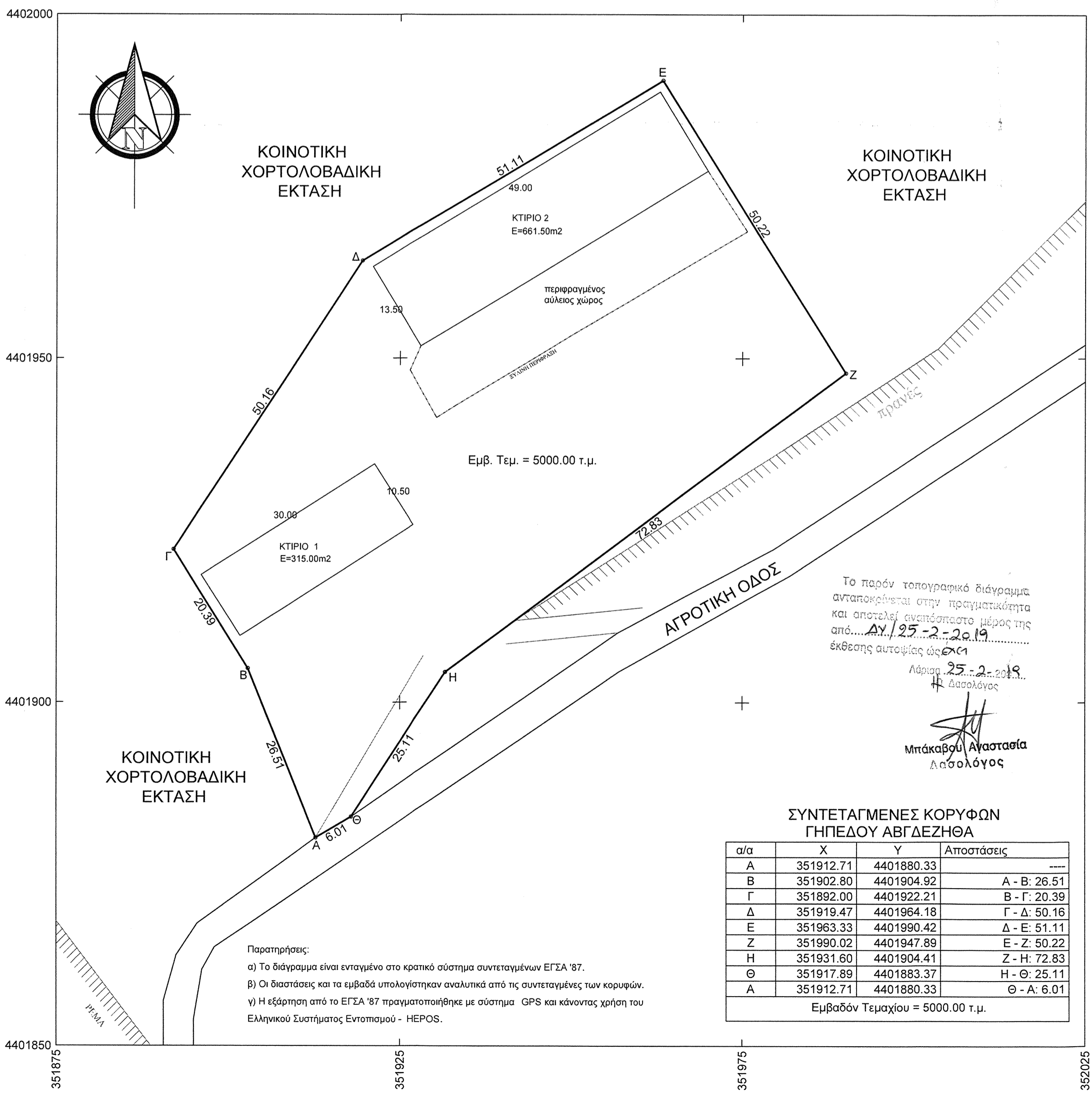

Το παρόν τοπογραφικό διάγραμμα ανταποκρίνεται στην πραγματικότητα και αποτελεί αναπόσπαστο μέρος της από... ΑΥ/25-2-2019 έκθεσης αυτοψίας ως φαίνεται
 Λάρσα 25-2-2019
 Η Δασολόγος

(Handwritten signature)
 Μπάκαβου Αναστασία
 Δασολόγος

ΣΥΝΤΕΤΑΓΜΕΝΕΣ ΚΟΡΥΦΩΝ ΓΗΠΕΔΟΥ ΑΒΓΔΕΖΗΘΑ

α/α	X	Y	Αποστάσεις
A	351912.71	4401880.33	----
B	351902.80	4401904.92	A - B: 26.51
Γ	351892.00	4401922.21	B - Γ: 20.39
Δ	351919.47	4401964.18	Γ - Δ: 50.16
E	351963.33	4401990.42	Δ - E: 51.11
Z	351990.02	4401947.89	E - Z: 50.22
H	351931.60	4401904.41	Z - H: 72.83
Θ	351917.89	4401883.37	H - Θ: 25.11
A	351912.71	4401880.33	Θ - A: 6.01

Εμβαδόν Τετραγώνου = 5000.00 τ.μ.

Παρατηρήσεις:
 α) Το διάγραμμα είναι ενταγμένο στο κρατικό σύστημα συντεταγμένων ΕΓΣΑ '87.
 β) Οι διαστάσεις και τα εμβαδά υπολογίστηκαν αναλυτικά από τις συντεταγμένες των κορυφών.
 γ) Η εξάρτηση από το ΕΓΣΑ '87 πραγματοποιήθηκε με σύστημα GPS και κάνοντας χρήση του Ελληνικού Συστήματος Εντοπισμού - HEPOS.

Παρατηρήσεις:
 α) Το διάγραμμα είναι ενταγμένο στο κρατικό σύστημα συντεταγμένων ΕΓΣΑ '87.
 β) Οι διαστάσεις και τα εμβαδά υπολογίστηκαν αναλυτικά από τις συντεταγμένες των κορυφών.
 γ) Η εξάρτηση από το ΕΓΣΑ '87 πραγματοποιήθηκε με σύστημα GPS και κάνοντας χρήση του Ελληνικού Συστήματος Εντοπισμού - HEPOS.

ΒΕΒΑΙΩΣΗ Ν.651/77

Η υπογράφουσα ΧΟΥΧΟΡΕΛΟΥ ΔΗΜΗΤΡΑ, Διπλ. Πολιτικός Μηχανικός δηλώνω σύμφωνα με το νόμο για το γήπεδο με στοιχεία ΑΒΓΔΕΖΗΘΑ και έκταση 5000m² που βρίσκεται στη θέση "Πλάγια", της Τ.Κ.Τυρνάβου, Δ.Κ. Τυρνάβου, Δ.Τυρνάβου, Π.Ε. Λαρίσας, ότι:
 α) δεν είναι άρτιο και οικοδομήσιμο κατά κανόνα ως προς το εμβαδόν και τις διαστάσεις σύμφωνα με τις ισχύουσες πολεοδομικές διατάξεις
 β) βρίσκεται εκτός σχεδίου, εντός Γ.Π.Σ. Τυρνάβου κι εντός περιοχών Natura 2000
 γ) δεν εμπίπτει στις διατάξεις του Ν.1337/83 περί εισφορών σε γη και χρήμα
 δ) εντός αυτού δεν διέρχονται εναέριες γραμμές μεταφοράς υψηλής τάσης της ΔΕΗ ή αγωγός φυσικού αερίου
 ε) εντός αυτού δεν διέρχεται ρέμα

Η μηχανικός
ΧΟΥΧΟΡΕΛΟΥ Β. ΔΗΜΗΤΡΑ
 ΔΙΠΛ. ΠΟΛΙΤΙΚΟΣ ΜΗΧΑΝΙΚΟΣ Α.Π.Θ.
 ΜΕΛΟΣ Τ.Ε.Ε. ΑΡΧ. ΜΗΤΡΩΟΥ 116508
 ΚΑΝΑΡΗ 6 - 412 23 - ΛΑΡΙΣΑ - ΚΙΝ. 6946 395779
 Α.Φ.Μ. 128960048 - Α' ΔΟΥ ΛΑΡΙΣΑΣ

ΕΡΓΟΔΟΤΗΣ:	ΔΑΣΚΑΛΟΣ ΝΙΚΟΛΑΟΣ του ΒΑΣΙΛΕΙΟΥ
ΕΡΓΟ:	ΒΟΥΣΤΑΣΙΟ 165 ΑΓΕΛΑΔΩΝ και 80 ΜΟΣΧΑΡΙΩΝ ΠΑΧΥΝΣΗΣ
ΘΕΣΗ:	ΕΚΤΟΣ ΣΧΕΔΙΟΥ - ΘΕΣΗ "ΠΛΑΓΙΑ" Τ.Κ. ΤΥΡΝΑΒΟΥ - Δ.Κ. ΤΥΡΝΑΒΟΥ - Δ.ΤΥΡΝΑΒΟΥ - Π.Ε. ΛΑΡΙΣΑΣ Π. ΘΕΣΣΑΛΙΑΣ
ΜΕΛΕΤΗΤΗΣ:	ΧΟΥΧΟΡΕΛΟΥ ΔΗΜΗΤΡΑ Διπλ. Πολιτικός Μηχανικός Κανάρη 6 - 41223 - Λάρσα - τηλ. 6946395779

ΤΟΠΟΓΡΑΦΙΚΟ ΔΙΑΓΡΑΜΜΑ

ΑΡ. ΣΧΕΔΙΟΥ : **T1**

ΚΛΙΜΑΚΕΣ : 1: 500 ΧΡΟΝΟΛΟΓΙΑ : 03/2017

ΥΠΟΓΡΑΦΗ ΜΗΧΑΝΙΚΟΥ:

Το παρόν τοπογραφικό διάγραμμα αποτελεί αναπόσπαστο μέρος της από... ΑΥ/25-2-2019 έκθεσης αυτοψίας ως φαίνεται
 Λάρσα 25-2-2019
 Η Δασολόγος

ΧΟΥΧΟΡΕΛΟΥ Β. ΔΗΜΗΤΡΑ
 ΔΙΠΛ. ΠΟΛΙΤΙΚΟΣ ΜΗΧΑΝΙΚΟΣ Α.Π.Θ.
 ΜΕΛΟΣ Τ.Ε.Ε. ΑΡΧ. ΜΗΤΡΩΟΥ 116508
 ΚΑΝΑΡΗ 6 - 412 23 - ΛΑΡΙΣΑ - ΚΙΝ. 6946 395779
 Α.Φ.Μ. 128960048 - Α' ΔΟΥ ΛΑΡΙΣΑΣ

Δασολόγος με βαθμό 9