

**ΤΟΠΟΓΡΑΦΙΚΟ ΔΙΑΓΡΑΜΜΑ**

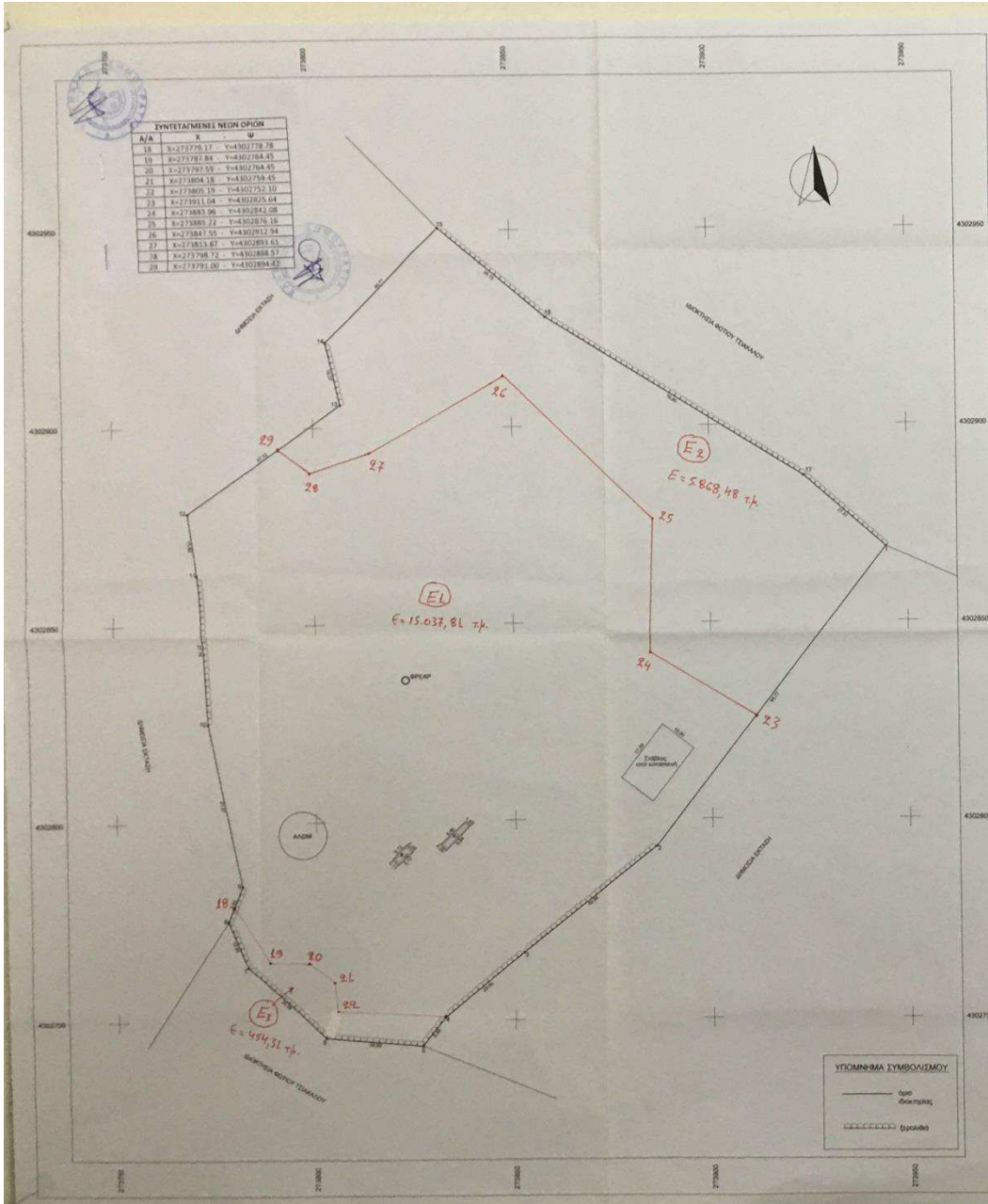

**Συντεταγμένες ορίων ΕΓΣΑ Β7**

Σημείο	X (m)	Y (m)	Σημείο	X (m)	Y (m)
1	273844.544	4302898.811	7	27386.681	4302799.511
4	273832.231	4302790.707	8	27380.648	4302743.660
7	273792.486	4302783.903	9	27377.757	4302751.181
10	273773.003	4302803.997	11	27373.599	4302869.789
13	273808.813	4302808.796	14	27380.191	4302861.874
16	273868.712	4302877.790	17	27386.161	4302877.003

**Γεωμετρικό - Σημ. 17, E= 21.360,60 m<sup>2</sup>**

Σημ.	1	2	3	4	5	6	7	8	9	10	11	12
Πλάτος (m)	13	14	15	16	17	18	19	20	21	22	23	24
Μήκος (m)	3,2	24,80	9,7	26,89	7,2	12,94	8,5	9,63	9-19	43,81	10,11	37,79
Εμβαδόν (m <sup>2</sup> )	13-14	35,77	2,31	42,88	3-4	25,59	4,51	8,89	8-9	24,80	9-10	26,89
Εμβαδόν (m <sup>2</sup> )	10-11	43,81	11-12	37,79	11-12	16,80	12-13	47,32	13-14	16,81	14-15	40,77
Εμβαδόν (m <sup>2</sup> )	15-16	27,81	16-17	40,77	16-17	26,13	17-18	78,89				

**ΥΠΟΜΝΗΜΑ**

α) Γεωμετρικό με στοιχεία (1-2-3-4-5-6-7-8-9-10-11-12-13-14-15-16-17-1) εμβαδός Σημείο Κείμφορ Ε= 21.360,60 τμ.

β) Σημείο E1 εμβαδόν E= 14,42 τμ.  
 Σημείο K2 εμβαδόν E= 11,79 τμ.  
 Σημείο υπό κατασκευή εμβαδόν E= 170,00 τμ.

**ΔΗΛΩΣΗ ΜΗΧΑΝΙΚΟΥ Ν.651/77**

Η υπογεγραμμένη Επιστολή Καρδάρη Τοπογράφου Μηχανικού, δηλώνει υπεύθυνα για το γεωμετρικό με στοιχεία (1-2-3-4-5-6-7-8-9-10-11-12-13-14-15-16-17-1), εμβαδόν E= 21.360,60 τμ. που βρίσκεται στη θέση "Άγιος Νικόλαος - Μακριαδά" στην Τ.Κ. Αμφοτίων της Δ.Ε. Ιθάκης του Δήμου Αμφιλοχίας ότι:

- επικρατεί εκτός Σημέρι Πόλεως, εκτός ορίων οικισμού, εκτός ζώνης και εκτός Γ.Π.Σ.,
- είναι άρρη και οικοδομήσιμο κατά παρέκκλιση σύμφωνα με τις ισχύουσες πολεοδομικές διατάξεις,
- δεν εμπόδιζε στις διατάξεις του νόμου 1337/83 περί ασφαριών σε γη και χρήση.

Η ΜΗΧΑΝΙΚΟΣ  
**ΕΥΣΤΑΘΙΑ ΚΑΡΔΑΡΑ**  
 ΠΤΥΧ. ΤΟΠΟΓΡΑΦΟΣ ΜΗΧΑΝΙΚΟΣ Τ.Ε.  
 Α.Μ. Ε. Τ. Ε. Μ. 42243  
 ΔΗΜΟΤΕΛΕΙΟ 40 - ΑΓΡΙΝΙΟΥ  
 Τηλ. 6972074230  
 Α.Φ.Μ. 118189720 - ΔΟΥ ΑΓΡΙΝΙΟΥ



**ΥΠΕΥΘΥΝΗ ΔΗΛΩΣΗ ΙΔΙΟΚΤΗΤΗ**

Ο υπογράφων ιδιοκτήτης δηλώνει ότι τα όρια του γεωμετρικού υπαδείχθησαν από εμένα και αυθόρμητα για την ακρίβεια των δηλωμένων ορίων.

Ο ΙΔΙΟΚΤΗΤΗΣ

**ΠΑΡΑΤΗΡΗΣΕΙΣ**

- Το δελτίο είναι ενταχμένο στο κτηνικό σύστημα συντεταγμένων ΕΓΣΑ Β7.
- Ο εμβαδός και τα εμβαδά υποδείχθησαν αναλυτικά από τη συνίκη των κτισμάτων.
- Η ιδιότητα από το ΕΓΣΑ Β7 πραγματοποιήθηκε με σύστημα GPS και κίνησης χρήστη του Ελληνικού Συστήματος Επιστομής - HERCOS.
- Τα όρια του γεωμετρικού υπαδείχθησαν από τον ιδιοκτήτη επί τόπου.



**ΤΕΧΝΙΚΟ ΓΡΑΦΕΙΟ**  
**ΕΥΣΤΑΘΙΑ ΚΑΡΔΑΡΑ ΤΟΠΟΓΡΑΦΟΣ ΜΗΧΑΝΙΚΟΣ Τ.Ε.**

ΔΗΜΟΤΕΛΕΙΟΥ 40 - ΑΓΡΙΝΙΟΥ, Τ.Κ. 301 00  
 ΤΗΛ: 26410 57647, 6972 074230

**ΕΡΕΥΡΑΤΗΣ**  
**ΔΗΜΗΤΡΙΟΣ ΖΑΓΚΑΣ**

**ΕΡΓΟ**  
**ΑΠΟΤΥΠΩΣΗ ΙΔΙΟΚΤΗΣΙΑΣ**

**ΟΙΚΗ**  
**"ΑΓΙΟΣ ΝΙΚΟΛΑΟΣ-ΜΑΚΡΙΑΔΑ"**  
**Δ.Ε. ΙΘΑΧΟΥ**

**Τ.Κ. ΑΜΦΟΤΙΩΝ**  
**ΔΗΜΟΥ ΑΜΦΙΛΟΧΙΑΣ**

**ΘΕΜΑ ΣΧΕΔΙΟΥ**  
**ΤΟΠΟΓΡΑΦΙΚΟ ΔΙΑΓΡΑΜΜΑ**

**ΚΛΙΜΑΚΑ**  
**1:500**

**ΧΡΟΝΟΣ ΜΕΛΕΤΗΣ**    ΑΠΡΙΛΙΟΣ 2016

**ΤΥΠΟΓΡΑΦ**    **ΣΦΡΑΓΙΔΑ**

**ΕΥΣΤΑΘΙΑ ΚΑΡΔΑΡΑ**  
 ΠΤΥΧ. ΤΟΠΟΓΡΑΦΟΣ ΜΗΧΑΝΙΚΟΣ Τ.Ε.  
 Α.Μ. Ε. Τ. Ε. Μ. 42243  
 ΔΗΜΟΤΕΛΕΙΟ 40 - ΑΓΡΙΝΙΟΥ  
 Τηλ. 6972074230  
 Α.Φ.Μ. 118189720 - ΔΟΥ ΑΓΡΙΝΙΟΥ

50640/16-7-2016  
 18-3-9