

ΔΗΛΩΣΗ ΜΗΧΑΝΙΚΟΥ(Ν.651/77)

Δηλώνω σύμφωνα με το νόμο για το γεωμετρικό με τα στοιχεία 1-2-3-4-...11,1 και εμβάδων 1.584,16τ.μ. που βρίσκεται εκτός του οικισμού Μαρμαρίων στη θέση "Άγιος Γεώργιος" του Δήμου Μυλοποτάμου της Περιφερειακής Ενότητας Ρεθύμνου ότι:

α) Δεν είναι όριο και οικοδομήσιμο σύμφωνα με τις πολεοδομικές διατάξεις που ισχύουν σήμερα.

β) Δεν εμπίπτει στις διατάξεις του νόμου 1337/83 περί εισαφών σε γη και χερσίδα

γ) Γεντός αυτού δε διέρχονται ενδείξεις γραμμής μεταφοράς υψηλής τάσης της ΔΕΗ ή οποιουδήποτε φυσικού αερίου και

δ) Δεν εφάρτεται σε αυτό παρά.

ε) Η ιδιοκτησία βρίσκεται εκτός θύρατος natura .

ΔΗΛΩΣΗ ΙΔΙΟΚΤΗΤΗ(Ν.4030/2011)

Ο κατωθι υπογεγραμμένος Χάρης Κωνσταντίνος δηλώνω ότι:

Τη ορία του γεωμετρικού με στοιχεία 1-2-3-4-...11 και εμβάδων 1.584,16 τ.μ. που βρίσκεται εκτός του οικισμού Μαρμαρίων στη θέση "Άγιος Γεώργιος" του Δήμου Μυλοποτάμου της Περιφερειακής Ενότητας Ρεθύμνου, υποδεχθήσαν από εμένα και Ζηλευδονομια για την ακρίβεια των δηλωμένων ορίων του γεωμετρικού. Ο ΔΗΛΩΣΗ

ΕΜΒΑΔΟΝ ΓΕΩΤΕΜΑΧΙΟΥ
 Ε(1-2-3-4-...11,1)=1.584,16τ.μ.

ΠΑΡΑΤΗΡΗΣΕΙΣ:

1. Το διάγραμμα είναι ενταγμένο στο κρατικό σύστημα συντεταγμένων ΕΓΣΑ 87
2. Οι διαστάσεις και το εμβαδόν υπολογίστηκαν αναλυτικά από τις συντεταγμένες των κορυφών
3. Η εξάρτηση από το ΕΓΣΑ 87 πραγματοποιήθηκε με σύστημα GPS και κλώνιας χρήση του Ελληνικού Συστήματος Εντοπισμού -HEPOS

Υ Π Ο Μ Ν Η Μ Α

1. Το υπό τα στοιχεία (1,2,3,4,.....11,1) οικπέδο είναι ιδιοκτησία του Χάρη Κωνσταντίνου και βρίσκεται εκτός του οικισμού Μαρμαρίων στη θέση "Άγιος Γεώργιος" του Δήμου Μυλοποτάμου Νομού Ρεθύμνου.
2. Το παρόν οικπέδο έχει εμβαδόν =1.584,16 τ.μ.
3. Το παρόν οικπέδο είναι εκτός οικισμού και δεν είναι άρτιο και οικοδομήσιμο σύμφωνα με το Π.Δ. 181.Δ/9-5-1985

ΟΡΟΙ ΔΟΜΗΣΗΣ

Αρτιότητα : 4000μ.
 Συντελεστής Δόμησης : 0,10
 Ποσοστό Κάλυψης : 10%
 Μέγιστο ύψος οικ. : 7,50μ.

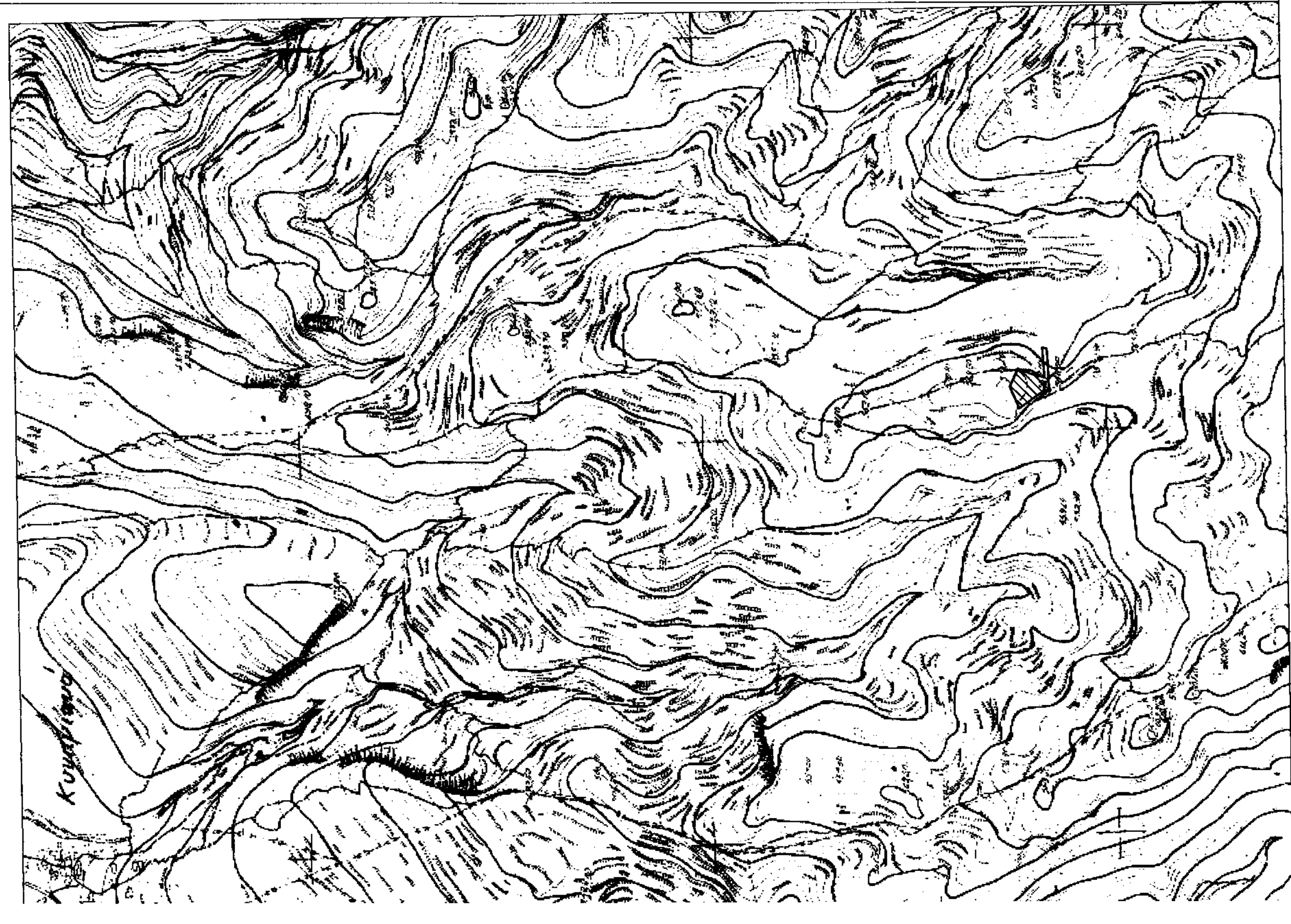
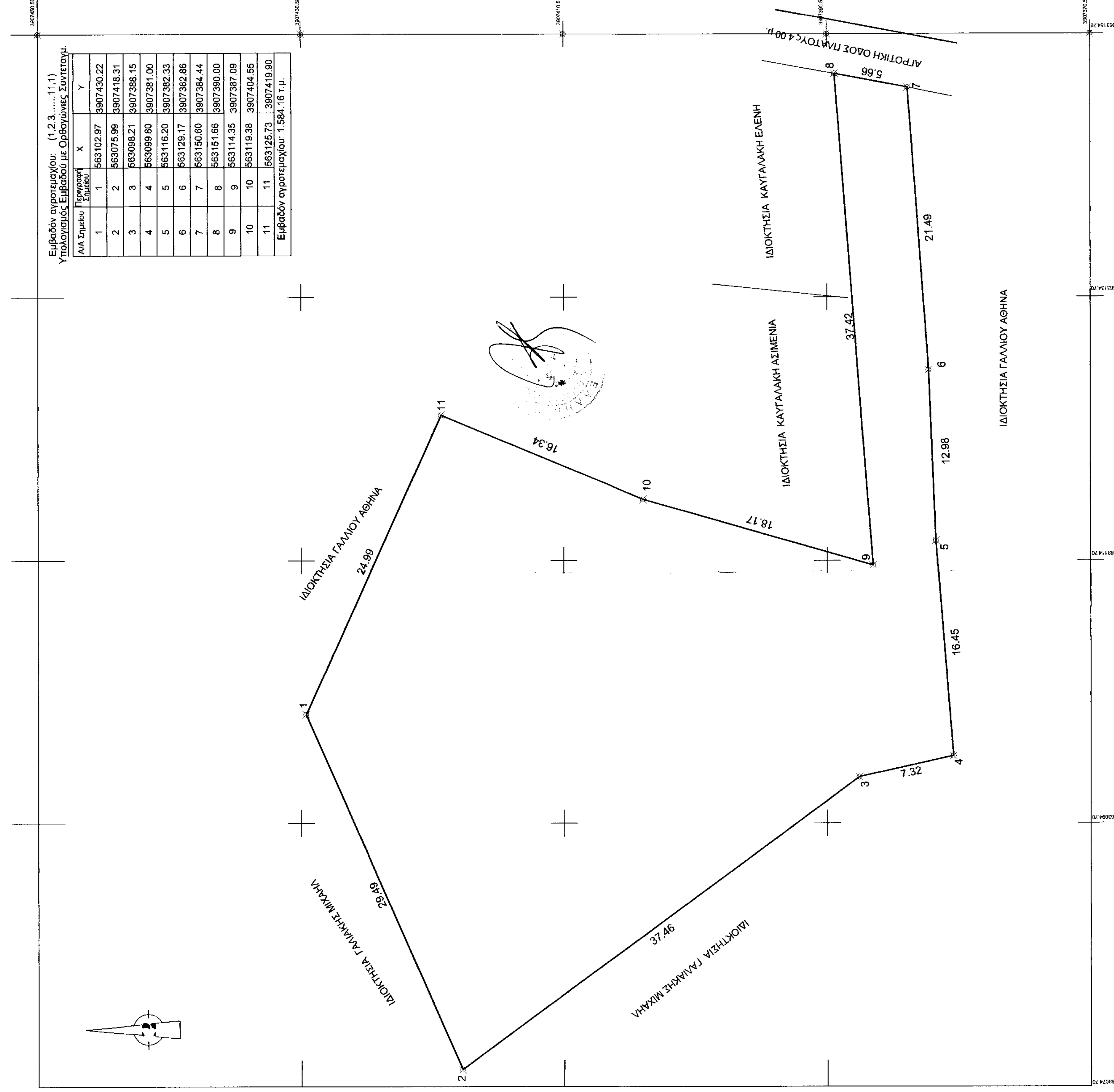

ΕΡΓΟΔΟΤΗΣ ΧΝΑΡΗΣ ΚΩΝΣΤΑΝΤΙΝΟΣ

ΕΡΓΟ ΑΠΟΤΥΠΩΣΗ ΙΔΙΟΚΤΗΣΙΑΣ

ΘΕΣΗ ΕΚΤΟΣ ΟΙΚΙΣΜΟΥ ΜΑΡΜΑΡΙΩΝ ΘΕΣΗ "ΑΓΙΟΣ ΓΕΩΡΓΙΟΣ" ΔΗΜΟΥ ΜΥΛΟΠΟΤΑΜΟΥ, ΝΟΜΟΥ ΡΕΘΥΜΝΟΥ

ΜΕΛΕΤΗΤΗΣ ΜΑΥΡΟΜΑΤΗΣ ΜΑΡΚΟΣ

ΘΕΜΑ ΣΧΕΔΙΟΥ

ΤΟΠΟΓΡΑΦΙΚΟ ΔΙΑΓΡΑΜΜΑ

ΑΡΙΘΜΟΣ ΣΧΕΔΙΟΥ T 1

ΚΛΙΜΑΚΑ 1:200

ΧΡΟΝΟΣ ΜΕΛΕΤΗΣ ΣΕΠΤΕΜΒΡΙΟΣ 2017

ΣΦΡΑΓΙΔΑ
 1944
 15-3-2015